Eigenbetriebsähnliche Einrichtung Bildung in der Stadt Moers
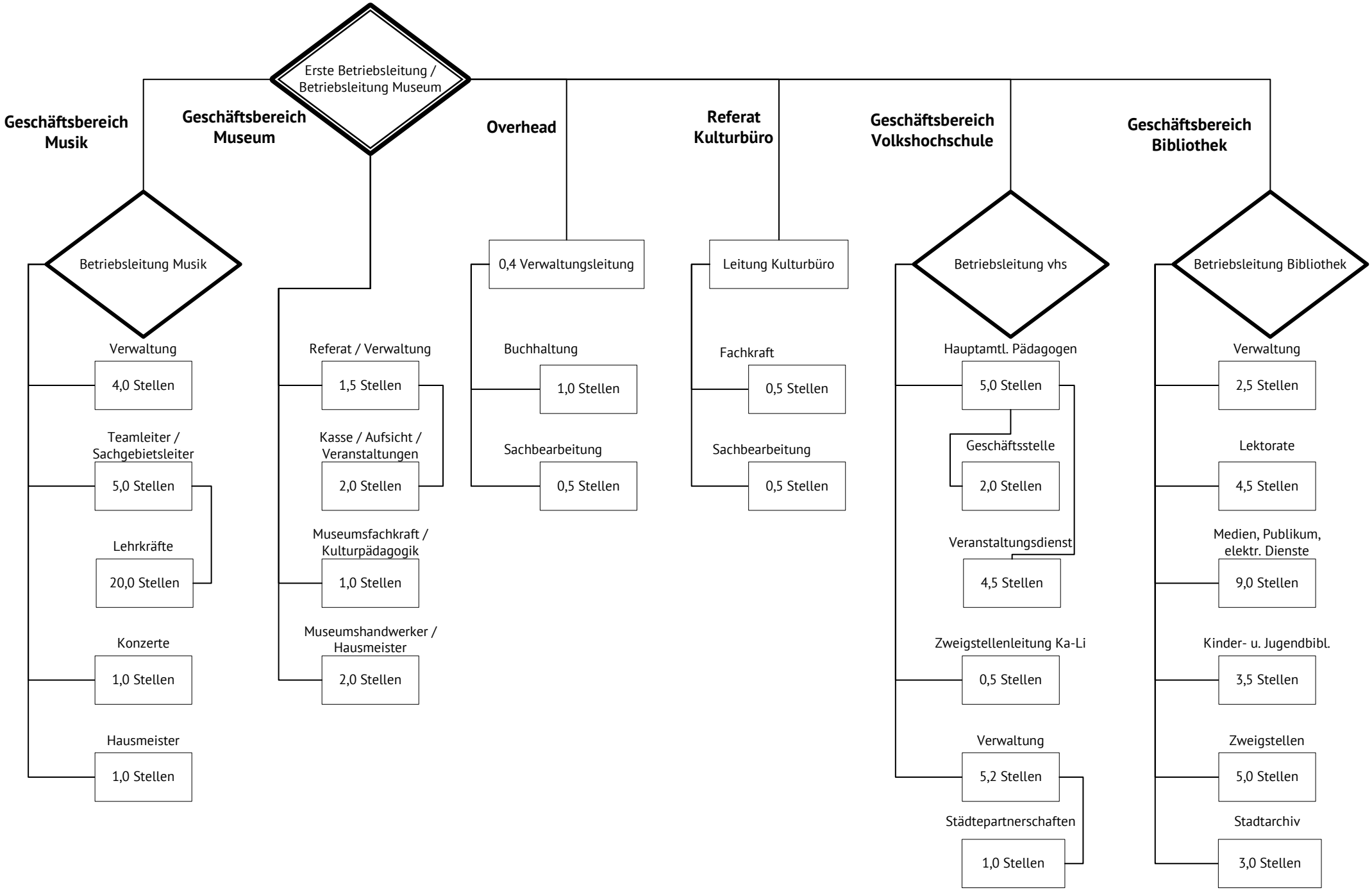
Stand 01.04.2019