



Eigenbetriebsähnliche Einrichtung der Stadt Moers 

# Jahresbericht 2023



# Inhaltsverzeichnis

## 1. Gebäudebericht

- Betriebskosten und Instandhaltung pro Objekt
- Gesamtdarstellung Kosten / Mehrjahresvergleich
- Gesamtkosten / Aufteilung nach Gebäudearten
- Vergleich Betriebskosten und Erhaltungsaufwand mit Mitgliedsstädten des KGST-Vergleichsrings

## 2. Energiebericht

# 1. Gebäudebericht

- Betriebskosten und Instandhaltung pro Objekt
- Gesamtdarstellung Kosten / Mehrjahresvergleich
- Gesamtkosten / Aufteilung nach Gebäudearten
- Vergleich Betriebskosten und Erhaltungsaufwand mit Mitgliedsstädten des KGST-Vergleichsrings



| VE-Nr.:  | Gebäudeart         | BGF ges. in m²     | Kostenarten  | 2023                | 2022                | 2021                | 2020                | 2019                | 2018                | 2017                | 2016                | 2015                | 2014                |                     |                |               |
|--|--------------------|--------------------|--|---------------------|---------------------|---------------------|---------------------|---------------------|---------------------|---------------------|---------------------|---------------------|---------------------|---------------------|----------------|---------------|
|  |                    |                    |  | Verbrauch ges. in € | Verbrauch ges. in € | Verbrauch ges. in € | Verbrauch ges. in € | Verbrauch ges. in € | Verbrauch ges. in € | Verbrauch ges. in € | Verbrauch ges. in € | Verbrauch ges. in € | Verbrauch ges. in € | Verbrauch ges. in € |                |               |
| 11000 Feuerwehrgeländehaus<br>Industriest. 11<br>47447 Moers | 662                | Wasser/Abwasser    | 432,38 €   | 465,12 €            | 418,42 €            | 206,38 €            | 1.202,56 €          | 1.185,15 €          | 1.096,14 €          | 1.619,12 €          | 1.673,55 €          | 1.581,20 €          | 0,06 €              | 0,07 €              |                |               |
|  |                    |                    | Wärme  | 9.195,52 €          | 4.859,48 €          | 4.025,94 €          | 3.799,20 €          | 5.079,73 €          | 4.173,64 €          | 5.867,33 €          | 6.699,54 €          | 5.74 €              | 7.67 €              | 6.30 €              | 7,58 €         |               |
|  |                    |                    | Wartung  | 1.281,73 €          | 1.674,29 €          | 1.368,31 €          | 871,00 €            | 1.613,14 €          | 1.190,25 €          | 1.653,16 €          | 4.566,74 €          | 262,02 €            | 1,32 €              | 2,44 €              | 1,80 €         | 0,40 €        |
|  |                    |                    | Gebäudeversicherung  | 792,94 €            | 673,64 €            | 594,51 €            | 594,51 €            | 540,84 €            | 518,76 €            | 452,10 €            | 548,10 €            | 408,18 €            | 403,33 €            | 403,33 €            | 0,11 €         | 0,10 €        |
|  |                    |                    | Gartepflege  | 0,00 €              | 0,00 €              | 0,00 €              | 0,00 €              | 2.437,50 €          | 2.437,50 €          | 1.959,50 €          | 2.279,00 €          | 278,96 €            | 0,00 €              | 0,00 €              | 0,00 €         | 3,14 €        |
|  |                    |                    | Strom  | 6.147,00 €          | 303,68 €            | 2.405,47 €          | 2.176,20 €          | 2.090,00 €          | 2.249,19 €          | 2.259,19 €          | 2.630,90 €          | 2.390,51 €          | 2.479,65 €          | 2.479,65 €          | 0,88 €         | 0,06 €        |
|  |                    |                    | Strassenreinigung  | 268,20 €            | 225,00 €            | 225,00 €            | 234,60 €            | 135,60 €            | 135,60 €            | 135,60 €            | 135,60 €            | 135,60 €            | 135,60 €            | 135,60 €            | 0,04 €         | 0,03 €        |
|  |                    |                    | Müllbeseitigung  | 3.835,03 €          | 3.835,03 €          | 3.835,03 €          | 5.274,70 €          | 5.497,10 €          | 5.688,50 €          | 5.688,50 €          | 5.582,40 €          | 5.582,40 €          | 5.459,00 €          | 5.459,00 €          | 0,55 €         | 0,52 €        |
|  |                    |                    | Reinigung  | 830,48 €            | 167,60 €            | 273,56 €            | 515,34 €            | 525,18 €            | 478,01 €            | 502,20 €            | 478,01 €            | 720,65 €            | 240,09 €            | 240,09 €            | 0,12 €         | 0,02 €        |
|  |                    |                    | Winterdienst   | 648,62 €            | 828,86 €            | 0,00 €              | 169,34 €            | 117,60 €            | 117,60 €            | 117,60 €            | 93,60 €             | 149,91 €            | 160,82 €            | 160,82 €            | 0,09 €         | 0,12 €        |
|  |                    |                    | Feuerlöcher Rahmenvertrag  | 0,00 €              | 0,00 €              | 0,00 €              | 0,00 €              | 0,00 €              | 0,00 €              | 25,23 €             | 0,00 €              | 25,23 €             | 75,93 €             | 0,00 €              | 0,00 €         |               |
|  |                    |                    | Gundstulsen  | 560,19 €            | 560,19 €            | 560,19 €            | 560,19 €            | 560,19 €            | 560,19 €            | 560,19 €            | 560,19 €            | 560,19 €            | 560,19 €            | 0,09 €              | 0,08 €         |               |
|  |                    |                    | <b>Betriebskosten gesamt:</b>                                    | <b>23.992,08 €</b>  | <b>13.382,88 €</b>  | <b>13.706,42 €</b>  | <b>14.401,54 €</b>  | <b>17.361,93 €</b>  | <b>18.447,80 €</b>  | <b>19.943,53 €</b>  | <b>23.856,05 €</b>  | <b>20.853,57 €</b>  | <b>21.911,48 €</b>  | <b>21.911,48 €</b>  | <b>3,42 €</b>  | <b>1,91 €</b> |
|  |                    |                    | <b>Instandhaltung</b>  | <b>4.167,61 €</b>   | <b>3.565,38 €</b>   | <b>1.888,23 €</b>   | <b>3.490,10 €</b>   | <b>4.130,15 €</b>   | <b>4.704,09 €</b>   | <b>5.060,19 €</b>   | <b>4.704,09 €</b>   | <b>5.060,19 €</b>   | <b>4.704,09 €</b>   | <b>4.704,09 €</b>   | <b>1,70 €</b>  | <b>0,51 €</b> |
| <b>Gesamtkosten</b>  | <b>28.159,69 €</b> | <b>16.948,26 €</b> | <b>14.471,22 €</b>   | <b>15.898,77 €</b>  | <b>21.492,08 €</b>  | <b>21.937,90 €</b>  | <b>24.647,62 €</b>  | <b>28.916,24 €</b>  | <b>25.906,60 €</b>  | <b>25.914,92 €</b>  | <b>25.914,92 €</b>  | <b>4,02 €</b>       | <b>2,42 €</b>       |                     |                |               |
| 11070 Feuerwehrgelände<br>Mens-Dijk-Str. 9<br>47447 Moers    | 946                | Wasser/Abwasser    | 455,76 €   | 423,02 €            | 5.050,50 €          | 6.431,95 €          | 6.043,08 €          | 8.381,47 €          | -1.067,85 €         | 2.498,82 €          | 977,38 €            | 1.022,96 €          | 0,07 €              | 0,06 €              |                |               |
|  |                    |                    | Wärme  | 7.403,20 €          | 3.850,16 €          | 2.791,95 €          | 2.530,72 €          | 3.100,00 €          | 2.494,57 €          | 2.002,49 €          | 2.890,01 €          | 2.952,27 €          | 2.418,91 €          | 1,09 €              | 0,55 €         |               |
|  |                    |                    | Wartung  | 1.317,27 €          | 1.306,68 €          | 2.220,59 €          | 1.673,53 €          | 1.917,90 €          | 1.314,35 €          | 1.685,04 €          | 3.297,58 €          | 2.948,32 €          | 2.348,72 €          | 0,19 €              | 0,20 €         |               |
|  |                    |                    | Gebäudeversicherung  | 684,66 €            | 581,66 €            | 513,34 €            | 513,34 €            | 466,99 €            | 447,93 €            | 2.229,75 €          | 473,26 €            | 350,72 €            | 350,72 €            | 0,10 €              | 0,08 €         |               |
|  |                    |                    | Gartepflege  | 0,00 €              | 0,00 €              | 0,00 €              | 0,00 €              | 0,00 €              | 1.595,61 €          | 1.335,00 €          | 2.060,50 €          | 3.489,40 €          | 1.354,95 €          | 0,00 €              | 0,00 €         |               |
|  |                    |                    | Strom  | 14.231,00 €         | 5.387,09 €          | 4.018,71 €          | 8.450,55 €          | 4.785,41 €          | 4.586,59 €          | 4.215,34 €          | 5.358,90 €          | 4.268,24 €          | 4.343,71 €          | 2,03 €              | 0,77 €         |               |
|  |                    |                    | Winterdienst   | 723,59 €            | 836,31 €            | 0,00 €              | 170,38 €            | 0,00 €              | 511,98 €            | 0,00 €              | 0,00 €              | 58,71 €             | 160,82 €            | 0,10 €              | 0,12 €         |               |
|  |                    |                    | Müllbeseitigung  | 3.678,71 €          | 3.678,71 €          | 3.678,71 €          | 5.060,10 €          | 5.290,70 €          | 5.471,70 €          | 5.471,70 €          | 5.371,20 €          | 5.371,20 €          | 5.253,80 €          | 0,53 €              | 0,53 €         |               |
|  |                    |                    | Feuerlöcher Rahmenvertrag  | 0,00 €              | 0,00 €              | 0,00 €              | 0,00 €              | 0,00 €              | 44,15 €             | 0,00 €              | 44,15 €             | 0,00 €              | 0,00 €              | 0,00 €              | 0,00 €         |               |
|  |                    |                    | Reinigung  | 1.406,24 €          | 1.885,48 €          | 1.888,64 €          | 1.566,52 €          | 1.748,18 €          | 1.184,75 €          | 1.839,53 €          | 1.245,11 €          | 1.688,18 €          | 388,82 €            | 0,20 €              | 0,27 €         |               |
|  |                    |                    | <b>Betriebskosten gesamt:</b>                                    | <b>29.900,43 €</b>  | <b>18.038,11 €</b>  | <b>18.962,44 €</b>  | <b>26.397,10 €</b>  | <b>23.352,16 €</b>  | <b>25.988,95 €</b>  | <b>17.755,15 €</b>  | <b>23.185,38 €</b>  | <b>22.146,57 €</b>  | <b>17.613,31 €</b>  | <b>17.613,31 €</b>  | <b>4,27 €</b>  | <b>2,58 €</b> |
|  |                    |                    | <b>Instandhaltung</b>  | <b>11.921,41 €</b>  | <b>2.928,10 €</b>   | <b>1.783,61 €</b>   | <b>3.782,29 €</b>   | <b>553,45 €</b>     | <b>3.782,29 €</b>   | <b>4.883,94 €</b>   | <b>2.217,33 €</b>   | <b>6.509,25 €</b>   | <b>7.775,47 €</b>   | <b>7.775,47 €</b>   | <b>1,70 €</b>  | <b>0,42 €</b> |
|  |                    |                    | <b>Gesamtkosten</b>  | <b>41.821,84 €</b>  | <b>20.966,21 €</b>  | <b>20.746,05 €</b>  | <b>30.179,39 €</b>  | <b>23.905,61 €</b>  | <b>33.320,71 €</b>  | <b>25.239,09 €</b>  | <b>25.402,71 €</b>  | <b>28.655,82 €</b>  | <b>20.129,22 €</b>  | <b>20.129,22 €</b>  | <b>5,97 €</b>  | <b>2,99 €</b> |
|  |                    |                    | 11080 Feuerwehrgelände<br>Essenberger Str. 5a, 5b<br>47441 Moers | 1995                | Wasser/Abwasser     | 1.339,87 €          | 1.550,37 €          | 5.252,84 €          | 2.498,76 €          | 916,10 €            | -13.044,19 €        | 14.720,76 €         | 4.785,40 €          | 2.194,43 €          | 2.443,28 €     | 0,19 €        |
| Wärme  | 13.900,67 €        | 13.940,60 €        |  |                     |                     | 14.908,99 €         | 9.380,00 €          | 8.327,87 €          | 8.344,23 €          | 7.639,67 €          | 7.581,29 €          | 7.728,20 €          | 6.527,75 €          | 1,98 €              | 2,00 €         |               |
| Wartung  | 2.585,48 €         | 2.442,52 €         |  |                     |                     | 4.355,23 €          | 2.355,08 €          | 2.339,66 €          | 2.437,19 €          | 3.813,17 €          | 4.973,90 €          | 4.463,12 €          | 5.733,75 €          | 0,37 €              | 0,35 €         |               |
| Gebäudeversicherung  | 1.352,78 €         | 1.149,24 €         |  |                     |                     | 1.014,25 €          | 1.014,25 €          | 922,68 €            | 885,02 €            | 4.884,75 €          | 935,07 €            | 692,97 €            | 692,97 €            | 0,19 €              | 0,16 €         |               |
| Gartepflege  | 0,00 €             | 0,00 €             |  |                     |                     | 0,00 €              | 0,00 €              | 0,00 €              | 1.444,61 €          | 2.415,50 €          | 2.651,75 €          | 3.328,50 €          | 1.009,04 €          | 0,00 €              | 0,00 €         |               |
| Strom  | 44.046,00 €        | 13.089,05 €        |  |                     |                     | 9.651,51 €          | 9.348,32 €          | 7.660,53 €          | 8.001,80 €          | 7.194,45 €          | 7.304,24 €          | 8.380,79 €          | 8.554,91 €          | 6,29 €              | 1,87 €         |               |
| Strassenreinigung  | 616,86 €           | 517,50 €           |  |                     |                     | 517,50 €            | 539,58 €            | 311,88 €            | 311,88 €            | 304,98 €            | 0,00 €              | 471,96 €            | 0,00 €              | 0,09 €              |                |               |
| Müllbeseitigung  | 3.189,57 €         | 3.635,07 €         |  |                     |                     | 3.635,07 €          | 5.019,30 €          | 5.248,70 €          | 5.430,90 €          | 5.430,90 €          | 5.331,00 €          | 5.331,00 €          | 5.216,80 €          | 0,49 €              | 0,52 €         |               |
| Winterdienst   | 1.084,21 €         | 1.054,69 €         |  |                     |                     | 0,00 €              | 205,95 €            | 270,48 €            | 1.043,28 €          | 270,48 €            | 215,28 €            | 58,71 €             | 321,64 €            | 0,15 €              | 0,15 €         |               |
| Feuerlöcher Rahmenvertrag                                    | 0,00 €             | 0,00 €             |  |                     |                     | 0,00 €              | 0,00 €              | 0,00 €              | 0,00 €              | 0,00 €              | 0,00 €              | 75,68 €             | 0,00 €              | 0,00 €              |                |               |
| Reinigung  | 6.782,57 €         | 2.752,96 €         |  |                     |                     | 1.417,15 €          | 2.747,24 €          | 2.565,78 €          | 2.678,72 €          | 2.401,20 €          | 2.505,10 €          | 2.879,17 €          | 499,95 €            | 0,97 €              | 0,39 €         |               |
| <b>Betriebskosten gesamt:</b>                                | <b>74.898,01 €</b> | <b>40.187,00 €</b> |  |                     |                     | <b>40.753,54 €</b>  | <b>33.108,57 €</b>  | <b>28.563,68 €</b>  | <b>17.533,44 €</b>  | <b>49.158,64 €</b>  | <b>36.888,61 €</b>  | <b>29.799,57 €</b>  | <b>34.411,95 €</b>  | <b>34.411,95 €</b>  | <b>10,69 €</b> | <b>5,74 €</b> |
| <b>Instandhaltung</b>  | <b>21.646,49 €</b> | <b>8.298,75 €</b>  |  |                     |                     | <b>4.102,08 €</b>   | <b>11.350,01 €</b>  | <b>3.495,09 €</b>   | <b>5.413,24 €</b>   | <b>1.022,90 €</b>   | <b>1.616,09 €</b>   | <b>7.440,33 €</b>   | <b>3.125,50 €</b>   | <b>3.125,50 €</b>   | <b>3,09 €</b>  | <b>1,18 €</b> |
| <b>Gesamtkosten</b>  | <b>96.544,50 €</b> | <b>48.485,75 €</b> |  |                     |                     | <b>44.855,62 €</b>  | <b>44.458,58 €</b>  | <b>32.058,77 €</b>  | <b>22.946,68 €</b>  | <b>50.181,44 €</b>  | <b>38.204,70 €</b>  | <b>37.239,90 €</b>  | <b>37.537,45 €</b>  | <b>37.537,45 €</b>  | <b>13,78 €</b> | <b>6,92 €</b> |
| 11090 Feuerwehrgelände<br>Am Jostenhof 29                    | 455                | Wasser/Abwasser    | 642,87 €   | 811,27 €            | -45,24 €            | 600,01 €            | 473,30 €            | 335,27 €            | 2.360,85 €          | 1.743,72 €          | 513,73 €            | 1.110,20 €          | 0,09 €              | 0,12 €              |                |               |
|  |                    |                    | Wärme  | 30.538,81 €         | 6.900,97 €          | 4.686,56 €          | 3.209,11 €          | 1.868,05 €          | 7.024,44 €          | 2.314,56 €          | 2.288,95 €          | 2.165,22 €          | 1.774,67 €          | 4,36 €              | 0,99 €         |               |
|  |                    |                    | Wartung  | 2.325,00 €          | 1.628,63 €          | 2.655,38 €          | 566,64 €            | 1.541,74 €          | 2.305,15 €          | 828,57 €            | 2.331,15 €          | 2.608,05 €          | 1.955,17 €          | 0,33 €              | 0,23 €         |               |
|  |                    |                    | Gebäudeversicherung  | 185,26 €            | 157,40 €            | 138,88 €            | 126,36 €            | 121,20 €            | 121,20 €            | 121,20 €            | 121,20 €            | 121,20 €            | 94,91 €             | 0,03 €              | 0,02 €         |               |
|  |                    |                    | Gartepflege  | 0,00 €              | 0,00 €              | 0,00 €              | 0,00 €              | 0,00 €              | 0,00 €              | 0,00 €              | 0,00 €              | 0,00 €              | 0,00 €              | 0,00 €              | 0,00 €         |               |
|  |                    |                    | Strom  | 14.912,00 €         | 5.974,82 €          | 6.578,57 €          | 5.729,37 €          | 3.854,99 €          | 3.691,50 €          | 3.772,88 €          | 3.869,99 €          | 3.565,19 €          | 4.313,77 €          | 2,13 €              | 0,85 €         |               |
|  |                    |                    | Strassenreinigung  | 0,00 €              | 0,00 €              | 0,00 €              | 226,00 €            | 226,00 €            | 226,00 €            | 226,00 €            | 221,00 €            | 211,00 €            | 342,00 €            | 0,00 €              | 0,00 €         |               |
|  |                    |                    | Müllbeseitigung  | 0,00 €              | 434,90 €            | 434,90 €            | 116,20 €            | 0,00 €              | 0,00 €              | 0,00 €              | 0,00 €              | 0,00 €              | 0,00 €              | 0,00 €              | 0,00 €         |               |
|  |                    |                    | Feuerlöcher Rahmenvertrag  | 0,00 €              | 0,00 €              | 50,46 €             | 0,00 €              | 0,00 €              | 0,00 €              | 0,00 €              | 0,00 €              | 0,00 €              | 0,00 €              | 0,00 €              | 0,00 €         |               |
|  |                    |                    | Winterdienst   | 536,69 €            | 0,00 €              | 0,00 €              | 0,00 €              | 196,00 €            | 196,00 €            | 196,00 €            | 156,00 €            | 152,00 €            | 0,00 €              | 0,08 €              | 0,00 €         |               |
|  |                    |                    | <b>Betriebskosten gesamt:</b>                                    | <b>49.590,66 €</b>  | <b>16.444,13 €</b>  | <b>14.665,76 €</b>  | <b>10.931,57 €</b>  | <b>8.296,44 €</b>   | <b>7.677,56 €</b>   | <b>9.820,96 €</b>   | <b>10.738,37 €</b>  | <b>9.517,88 €</b>   | <b>3.901,23 €</b>   | <b>3.901,23 €</b>   | <b>7,15 €</b>  | <b>2,35 €</b> |
|  |                    |                    | <b>Instandhaltung</b>  | <b>3.266,37 €</b>   | <b>8.206,52 €</b>   | <b>5.511,38 €</b>   | <b>791,38 €</b>     | <b>639,11 €</b>     | <b>781,83 €</b>     | <b>1.581,16 €</b>   | <b>6.879,58 €</b>   | <b>2.613,73 €</b>   | <b>9.990,72 €</b>   | <b>9.990,72 €</b>   | <b>0,47 €</b>  | <b>1,17 €</b> |
|  |                    |                    | <b>Gesamtkosten</b>  | <b>53.217,03 €</b>  | <b>24.650,65 €</b>  | <b>20.177,14 €</b>  | <b>11.722,95 €</b>  | <b>8.935,55 €</b>   | <b>8.359,39 €</b>   | <b>11.401,22 €</b>  | <b>17.618,45 €</b>  | <b>12.131,71 €</b>  | <b>13.491,95 €</b>  | <b>13.491,95 €</b>  | <b>7,64 €</b>  | <b>3,52 €</b> |
|  |                    |                    | <b>Zusammenstellung<br/>Feuerwehrgelände und -gerätehäuser</b>   | 13.191              | Wasser/Abwasser     | 6.301,82 €          | 6.888,57 €          | 17.118,38 €         | 16.491,91 €         | 18.623,00 €         | 8.513,23 €          | 27.107,00 €         | 26.773,78 €         | 22.073,20 €         | 21.297,79 €    | 0,90 €        |
| Wärme  | 171.129,76 €       | 131.334,86 €       |  |                     |                     | 155.406,26 €        | 92.669,90 €         | 110.414,61 €        | 70.979,84 €         | 88.729,14 €         | 91.169,12 €         | 111.765,76 €        | 101.460,90 €        | 24,43 €             | 13,75 €        |               |
| Wartung  | 29.155,65 €        | 23.782,92 €        |  |                     |                     | 29.198,96 €         | 18.891,16 €         | 18.029,63 €         | 20.350,56 €         | 23.192,85 €         | 40.186,99 €         | 29.653,88 €         | 33.362,14 €         | 4,16 €              | 3,40 €         |               |
| Gebäudeversicherung  | 11.899,94 €        | 10.246,37 €        |  |                     |                     | 9.184,82 €          | 9.208,10 €          | 9.617,56 €          | 9.370,15 €          | 15.081,02 €         | 10.057,38 €         | 7.902,44 €          | 7.902,44 €          | 1,70 €              | 1,46 €         |               |
| Gartepflege  | 0,00 €             | 0,00 €             |  |                     |                     | 0,00 €              | 0,00 €              | 0,00 €              | 10.305,13 €         | 14.658,22 €         | 11.642,47 €         | 22.618,94 €         | 12.845,99 €         | 0,00 €              | 0,00 €         |               |
| Strom  | 203.833,40 €       |                    |  |                     |                     |                     |                     |                     |                     |                     |                     |                     |                     |                     |                |               |

| VE-Nr.:              | Gebäudeart   | BGF ges. in m² | Kostenarten                   | 2023                | 2022                | 2021                | 2020                | 2019                | 2018                | 2017                | 2016                | 2015                | 2014                |
|----------------------|--|----------------|-------------------------------|---------------------|---------------------|---------------------|---------------------|---------------------|---------------------|---------------------|---------------------|---------------------|---------------------|
|                      |  |                |                               | Verbrauch ges. in € | Verbrauch ges. in € | Verbrauch ges. in € | Verbrauch ges. in € | Verbrauch ges. in € | Verbrauch ges. in € | Verbrauch ges. in € | Verbrauch ges. in € | Verbrauch ges. in € | Verbrauch ges. in € |
| <b>Grundschulen:</b> |  |                |                               |                     |                     |                     |                     |                     |                     |                     |                     |                     |                     |
| 12010                | GG-Moers Hilsdonk Rütligsweg 19 47441 Moers  | 3.521          | Wasser/Abwasser               | 3.462,22 €          | 3.675,93 €          | 2.629,91 €          | 2.690,95 €          | 2.705,32 €          | 2.555,40 €          | 2.476,40 €          | 4.823,94 €          | 4.468,33 €          | 5.068,54 €          |
|                      |  |                | Wärme                         | 28.178,57 €         | 7.278,28 €          | 10.881,38 €         | 7.767,80 €          | 6.898,12 €          | 1.188,70 €          | 6.494,88 €          | 7.591,24 €          | 9.242,42 €          | 11.330,25 €         |
|                      |  |                | Wartung                       | 10.287,10 €         | 12.324,75 €         | 17.673,51 €         | 12.128,68 €         | 12.475,31 €         | 9.151,14 €          | 11.065,79 €         | 14.604,29 €         | 7.329,57 €          | 4.569,83 €          |
|                      |  |                | Gebäudeversicherung           | 2.414,32 €          | 2.267,75 €          | 1.825,11 €          | 1.825,14 €          | 1.720,27 €          | 2.425,14 €          | 2.425,14 €          | 1.297,21 €          | 1.297,21 €          | 1.297,21 €          |
|                      |  |                | Gartpflege                    | 0,00 €              | 0,00 €              | 0,00 €              | 0,00 €              | 0,00 €              | 9.440,57 €          | 7.027,75 €          | 10.025,96 €         | 11.662,98 €         | 9.328,95 €          |
|                      |  |                | Strom                         | 38.187,00 €         | 11.924,58 €         | 10.698,50 €         | 10.848,61 €         | 8.292,67 €          | 9.065,14 €          | 10.661,84 €         | 9.712,98 €          | 9.589,21 €          | 9.381,96 €          |
|                      |  |                | Strassenreinigung             | 245,85 €            | 206,25 €            | 206,25 €            | 215,05 €            | 124,30 €            | 124,30 €            | 124,30 €            | 121,55 €            | 116,05 €            | 188,10 €            |
|                      |  |                | Müllbeseitigung               | 2.519,58 €          | 4.782,45 €          | 4.782,45 €          | 7.794,90 €          | 8.292,67 €          | 9.397,48 €          | 6.484,90 €          | 6.129,60 €          | 6.129,60 €          | 5.991,80 €          |
|                      |  |                | Reinigung                     | 42.770,48 €         | 45.512,59 €         | 40.232,71 €         | 37.133,75 €         | 35.292,92 €         | 37.337,88 €         | 42.328,31 €         | 46.175,23 €         | 40.129,92 €         | 34.250,46 €         |
|                      |  |                | Winterdienst                  | 613,79 €            | 762,14 €            | 548,16 €            | 111,02 €            | 591,68 €            | 1.296,19 €          | 340,70 €            | 85,80 €             | 537,50 €            | 378,31 €            |
|                      |  |                | Wachdienst                    | 12.845,84 €         | 10.411,89 €         | 9.210,11 €          | 5.687,85 €          | 2.309,49 €          | 6.028,14 €          | 6.557,41 €          | 3.527,16 €          | 294,19 €            | 437,82 €            |
|                      |  |                | Feuerlöcher                   | 0,00 €              | 0,00 €              | 874,22 €            | 268,59 €            | 0,00 €              | 1.235,69 €          | 0,00 €              | 0,00 €              | 0,00 €              | 0,00 €              |
|                      |  |                | Grundsteuer                   | 275,43 €            | 275,43 €            | 275,43 €            | 275,43 €            | 275,43 €            | 275,43 €            | 275,43 €            | 275,43 €            | 275,43 €            | 182,38 €            |
|                      |  |                | <b>Betriebskosten gesamt:</b> | <b>141.980,17 €</b> | <b>99.212,07 €</b>  | <b>99.937,80 €</b>  | <b>86.746,77 €</b>  | <b>78.978,18 €</b>  | <b>94.504,18 €</b>  | <b>96.242,81 €</b>  | <b>105.628,79 €</b> | <b>91.037,57 €</b>  | <b>82.405,61 €</b>  |
|                      |  |                | <b>Instandhaltung</b>         | <b>24.724,25 €</b>  | <b>6.961,40 €</b>   | <b>16.865,08 €</b>  | <b>17.840,43 €</b>  | <b>6.245,64 €</b>   | <b>17.810,30 €</b>  | <b>10.390,06 €</b>  | <b>10.510,01 €</b>  | <b>10.510,01 €</b>  | <b>10.599,98 €</b>  |
|                      |  |                | <b>Gesamtkosten</b>           | <b>166.704,42 €</b> | <b>107.173,47 €</b> | <b>106.899,20 €</b> | <b>103.611,85 €</b> | <b>85.223,82 €</b>  | <b>112.314,48 €</b> | <b>113.880,11 €</b> | <b>116.018,85 €</b> | <b>101.555,58 €</b> | <b>93.065,59 €</b>  |
| 12400                | Gebrüder-Grimm-Schule Landwehrstr. 51 47441 Moers ab 2022 Aufteilung über 12400 Schulzentrum Mitte | 3.064          | Wasser/Abwasser               | 583,96 €            | 220,00 €            | 11.791,80 €         | 8.061,66 €          | 8.847,16 €          | 2.675,80 €          | 2.766,17 €          | 2.828,90 €          | 2.828,90 €          | 3.309,51 €          |
|                      |  |                | Wärme                         | 16.697,51 €         | 8.944,00 €          | 8.877,29 €          | 7.684,15 €          | 8.223,09 €          | 7.460,18 €          | 6.588,77 €          | 8.186,80 €          | 8.263,60 €          | 8.831,54 €          |
|                      |  |                | Wartung                       | 11.499,44 €         | 5.778,77 €          | 9.299,29 €          | 12.740,03 €         | 12.098,60 €         | 12.756,27 €         | 9.300,17 €          | 9.138,69 €          | 6.193,54 €          | 6.448,07 €          |
|                      |  |                | Gebäudeversicherung           | 3.204,96 €          | 2.487,60 €          | 1.609,64 €          | 1.608,42 €          | 1.986,92 €          | 1.911,12 €          | 1.911,12 €          | 2.031,18 €          | 1.499,46 €          | 1.499,46 €          |
|                      |  |                | Gartpflege                    | 0,00 €              | 0,00 €              | 0,00 €              | 0,00 €              | 0,00 €              | 8.148,82 €          | 9.844,18 €          | 6.423,69 €          | 6.423,69 €          | 9.125,91 €          |
|                      |  |                | Strom                         | 2.872,14 €          | 3.186,00 €          | 5.781,06 €          | 6.219,37 €          | 5.655,53 €          | 6.022,55 €          | 6.737,17 €          | 7.541,77 €          | 6.423,69 €          | 7.229,96 €          |
|                      |  |                | Strassenreinigung             | 300,28 €            | 371,25 €            | 0,00 €              | 223,74 €            | 223,74 €            | 223,74 €            | 223,74 €            | 218,79 €            | 209,89 €            | 338,58 €            |
|                      |  |                | Müllbeseitigung               | 3.007,25 €          | 4.424,39 €          | 67,70 €             | 0,00 €              | 7.315,10 €          | 7.815,70 €          | 7.815,70 €          | 7.464,00 €          | 7.464,00 €          | 7.326,20 €          |
|                      |  |                | Reinigung                     | 40.679,97 €         | 34.951,93 €         | 36.448,75 €         | 27.285,71 €         | 29.042,33 €         | 27.568,89 €         | 29.891,48 €         | 30.450,88 €         | 28.949,19 €         | 9.171,95 €          |
|                      |  |                | Ungezieferbekämpfung          | 0,00 €              | 0,00 €              | 0,00 €              | 0,00 €              | 0,00 €              | 0,00 €              | 0,00 €              | 0,00 €              | 0,00 €              | 0,00 €              |
|                      |  |                | Winterdienst                  | 54,99 €             | 0,00 €              | 0,00 €              | 194,04 €            | 194,04 €            | 194,04 €            | 194,04 €            | 154,44 €            | 150,48 €            | 88,91 €             |
|                      |  |                | Wachdienst                    | 6.284,39 €          | 0,00 €              | 4.236,69 €          | 5.871,98 €          | 5.211,96 €          | 214,20 €            | 1.404,20 €          | 214,20 €            | 1.164,31 €          | 0,00 €              |
|                      |  |                | Feuerlöcher Rahmenvertrag     | 0,00 €              | 0,00 €              | 0,00 €              | 0,00 €              | 0,00 €              | 0,00 €              | 0,00 €              | 0,00 €              | 0,00 €              | 173,25 €            |
|                      |  |                | <b>Betriebskosten gesamt:</b> | <b>85.164,77 €</b>  | <b>60.363,94 €</b>  | <b>78.112,22 €</b>  | <b>69.695,06 €</b>  | <b>74.108,47 €</b>  | <b>75.662,47 €</b>  | <b>75.396,37 €</b>  | <b>79.052,36 €</b>  | <b>68.618,64 €</b>  | <b>54.687,66 €</b>  |
|                      |  |                | <b>Instandhaltung</b>         | <b>28.941,53 €</b>  | <b>13.061,41 €</b>  | <b>3.199,93 €</b>   | <b>8.912,92 €</b>   | <b>10.493,08 €</b>  | <b>30.810,38 €</b>  | <b>17.235,19 €</b>  | <b>12.243,69 €</b>  | <b>18.685,16 €</b>  | <b>17,85 €</b>      |
|                      |  |                | <b>Gesamtkosten</b>           | <b>114.106,30 €</b> | <b>73.425,35 €</b>  | <b>81.312,15 €</b>  | <b>78.607,98 €</b>  | <b>84.601,55 €</b>  | <b>106.472,85 €</b> | <b>105.944,17 €</b> | <b>96.287,55 €</b>  | <b>80.862,33 €</b>  | <b>73.382,82 €</b>  |
| 12030                | Kath. GG St. Marien/Wilf Fahrmann Kirchenallee 100 47443 Moers                                     | 1.826          | Wasser/Abwasser               | 3.832,86 €          | 4.049,44 €          | 5.305,87 €          | 4.913,25 €          | 4.465,07 €          | 3.982,63 €          | 3.441,19 €          | 8.467,55 €          | 4.770,11 €          | -4.260,51 €         |
|                      |  |                | Wärme                         | 18.231,29 €         | 12.499,29 €         | 14.165,90 €         | 11.887,40 €         | 10.802,34 €         | 10.291,50 €         | 9.923,86 €          | 10.023,08 €         | 11.271,80 €         | 22.984,03 €         |
|                      |  |                | Wartung                       | 13.549,35 €         | 14.004,76 €         | 8.494,94 €          | 16.141,15 €         | 11.508,73 €         | 9.573,95 €          | 8.894,94 €          | 9.056,44 €          | 8.895,09 €          | 5.001,38 €          |
|                      |  |                | Gebäudeversicherung           | 2.874,80 €          | 2.450,64 €          | 2.907,14 €          | 2.905,60 €          | 2.734,79 €          | 2.628,92 €          | 2.628,92 €          | 2.790,63 €          | 2.061,84 €          | 2.061,84 €          |
|                      |  |                | Gartpflege                    | 0,00 €              | 0,00 €              | 0,00 €              | 0,00 €              | 0,00 €              | 6.998,79 €          | 6.333,60 €          | 6.584,97 €          | 6.407,54 €          | 12.618,56 €         |
|                      |  |                | Strom                         | 0,00 €              | 0,00 €              | 0,00 €              | 0,00 €              | 0,00 €              | 190,00 €            | 0,00 €              | 366,17 €            | 1.640,50 €          | 2.033,14 €          |
|                      |  |                | Strassenreinigung             | 2.427,21 €          | 2.036,25 €          | 2.036,25 €          | 2.123,13 €          | 1.227,18 €          | 1.227,18 €          | 1.227,18 €          | 1.200,03 €          | 1.145,73 €          | 1.857,06 €          |
|                      |  |                | Müllbeseitigung               | 12.325,50 €         | 12.450,50 €         | 12.455,50 €         | 18.463,30 €         | 18.700,70 €         | 19.327,50 €         | 19.252,50 €         | 18.963,60 €         | 18.963,60 €         | 18.594,20 €         |
|                      |  |                | Reinigung                     | 46.598,91 €         | 45.738,60 €         | 40.110,00 €         | 38.514,89 €         | 37.729,72 €         | 37.720,58 €         | 39.184,49 €         | 37.573,35 €         | 38.131,75 €         | 19.429,98 €         |
|                      |  |                | Ungezieferbekämpfung          | 0,00 €              | 0,00 €              | 0,00 €              | 0,00 €              | 0,00 €              | 410,55 €            | 0,00 €              | 0,00 €              | 0,00 €              | 0,00 €              |
|                      |  |                | Winterdienst                  | 745,88 €            | 577,67 €            | 276,92 €            | 77,54 €             | 1.667,33 €          | 3.705,41 €          | 1.064,28 €          | 847,08 €            | 913,24 €            | 136,97 €            |
|                      |  |                | Feuerlöcher                   | 0,00 €              | 0,00 €              | 0,00 €              | 92,22 €             | 0,00 €              | 0,00 €              | 0,00 €              | 0,00 €              | 0,00 €              | 110,40 €            |
|                      |  |                | Wachdienst                    | 611,76 €            | 611,76 €            | 611,76 €            | 1.076,72 €          | 611,76 €            | 1.237,92 €          | 5.488,14 €          | 4.327,88 €          | 611,76 €            | 1.059,04 €          |
|                      |  |                | Grundsteuer                   | 456,80 €            | 456,80 €            | 456,80 €            | 456,80 €            | 456,80 €            | 456,80 €            | 456,80 €            | 456,80 €            | 456,80 €            | 302,48 €            |
|                      |  |                | <b>Betriebskosten gesamt:</b> | <b>101.654,35 €</b> | <b>94.875,71 €</b>  | <b>86.811,08 €</b>  | <b>96.652,00 €</b>  | <b>89.904,42 €</b>  | <b>97.331,18 €</b>  | <b>97.865,70 €</b>  | <b>101.068,53 €</b> | <b>95.289,76 €</b>  | <b>81.928,57 €</b>  |
|                      |  |                | <b>Instandhaltung</b>         | <b>9.134,82 €</b>   | <b>29.751,30 €</b>  | <b>22.922,29 €</b>  | <b>12.299,04 €</b>  | <b>29.129,93 €</b>  | <b>16.899,91 €</b>  | <b>69.708,92 €</b>  | <b>23.869,04 €</b>  | <b>29.969,69 €</b>  | <b>13.648,99 €</b>  |
|                      |  |                | <b>Gesamtkosten</b>           | <b>110.789,27 €</b> | <b>114.627,09 €</b> | <b>109.733,37 €</b> | <b>108.951,04 €</b> | <b>110.034,35 €</b> | <b>114.231,09 €</b> | <b>146.574,62 €</b> | <b>124.928,67 €</b> | <b>116.239,44 €</b> | <b>95.576,96 €</b>  |
| 12040                | Eichendorffschule Katzbachstr. 24 47443 Moers  | 3.897          | Wasser/Abwasser               | 3.715,26 €          | 4.407,59 €          | 11.224,25 €         | 11.023,35 €         | 11.416,08 €         | 13.456,65 €         | 4.011,75 €          | 7.096,77 €          | 6.057,16 €          | 6.096,79 €          |
|                      |  |                | Wärme                         | 18.840,88 €         | 16.587,39 €         | 19.271,80 €         | 16.861,73 €         | 15.454,35 €         | 15.454,35 €         | 16.370,20 €         | 16.650,20 €         | 19.340,86 €         | 17.539,94 €         |
|                      |  |                | Wartung                       | 7.846,14 €          | 8.041,69 €          | 8.062,75 €          | 4.913,77 €          | 7.411,97 €          | 2.503,30 €          | 4.744,46 €          | 7.914,28 €          | 3.353,69 €          | 2.877,10 €          |
|                      |  |                | Gebäudeversicherung           | 3.451,88 €          | 2.967,69 €          | 2.632,18 €          | 2.630,70 €          | 2.480,51 €          | 2.394,75 €          | 2.394,75 €          | 2.453,33 €          | 1.679,83 €          | 1.679,83 €          |
|                      |  |                | Gartpflege                    | 0,00 €              | 0,00 €              | 0,00 €              | 0,00 €              | 0,00 €              | 8.918,82 €          | 10.378,38 €         | 11.378,51 €         | 12.320,51 €         | 7.820,82 €          |
|                      |  |                | Strom                         | 30.435,31 €         | 9.203,01 €          | 10.001,22 €         | 10.155,25 €         | 9.051,73 €          | 9.046,37 €          | 10.241,81 €         | 14.070,38 €         | 10.065,74 €         | 10.610,47 €         |
|                      |  |                | Straßenreinigung              | 538,00 €            | 480,00 €            | 480,00 €            | 490,00 €            | 452,00 €            | 452,00 €            | 452,00 €            | 442,00 €            | 422,00 €            | 488,00 €            |
|                      |  |                | Müllbeseitigung               | 7.771,11 €          | 7.771,11 €          | 7.771,11 €          | 10.950,00 €         | 11.385,60 €         | 11.801,00 €         | 11.801,00 €         | 11.499,60 €         | 11.499,60 €         | 11.464,80 €         |
|                      |  |                | Reinigung                     | 60.288,67 €         | 47.489,45 €         | 44.886,82 €         | 35.813,68 €         | 36.428,26 €         | 36.163,79 €         | 37.718,84 €         | 26.859,43 €         | 4.703,86 €          | 4.624,21 €          |
|                      |  |                | Ungezieferbekämpfung          | 0,00 €              | 0,00 €              | 0,00 €              | 0,00 €              | 0,00 €              | 0,00 €              | 0,00 €              | 0,00 €              | 0,00 €              | 55,40 €             |
|                      |  |                | Winterdienst                  | 996,22 €            | 2.143,19 €          | 0,00 €              | 291,88 €            | 0,00 €              | 11.200,93 €         | 120,00 €            | 100,00 €            | 100,00 €            | 399,97 €            |
|                      |  |                | Feuerlöcher Rahmenvertrag     | 0,00 €              | 0,00 €              | 437,11 €            | 0,00 €              | 0,00 €              | 423,05 €            | 567,22 €            | 987,70 €            | 0,00 €              | 0,00 €              |
|                      |  |                | Wachdienst                    | 11.622,47 €         | 12.914,96 €         | 5.444,89 €          | 2.672,62 €          | 482,77 €            | 214,20 €            | 214,20 €            | 214,20 €            | 2.525,57 €          | 437,84 €            |
|                      |  |                | Grundsteuer                   | 234,36 €            | 234,36 €            | 234,36 €            | 234,36 €            | 234,36 €            | 234,36 €            | 234,36 €            | 234,36 €            | 234,36 €            | 155,18 €            |
|                      |  |                | <b>Betriebskosten gesamt:</b> | <b>145.390,30 €</b> | <b>112.240,44 €</b> | <b>110.446,49 €</b> | <b>96.037,32 €</b>  | <b>94.797,63 €</b>  | <b>112.233,62 €</b> | <b>99.238,97 €</b>  | <b>99.900,76 €</b>  | <b>72.303,18 €</b>  | <b>64.250,30 €</b>  |
|                      |  |                | <b>Instandhaltung</b>         | <b>16.812,93 €</b>  | <b>38.839,74 €</b>  | <b>30.987,01 €</b>  | <b>38.939,42 €</b>  | <b>21.158,03 €</b>  | <b>19.046,06 €</b>  | <b>27.862,81 €</b>  | <b>37.879,64 €</b>  |                     |                     |

| VE-Nr.:  | Gebäudeart | BGF ges. in m²  | Kostenarten                   | 2023                | 2022                | 2021                | 2020                | 2019                | 2018                | 2017                | 2016                | 2015                | 2014                |                     |
|--|------------|-----------------|-------------------------------|---------------------|---------------------|---------------------|---------------------|---------------------|---------------------|---------------------|---------------------|---------------------|---------------------|---------------------|
|  |            |                 |                               | Verbrauch ges. in € | Verbrauch ges. in € | Verbrauch ges. in € | Verbrauch ges. in € | Verbrauch ges. in € | Verbrauch ges. in € | Verbrauch ges. in € | Verbrauch ges. in € | Verbrauch ges. in € | Verbrauch ges. in € | Verbrauch ges. in € |
| 12050 Astrid-Lindgren-Schule<br>Cecilienstr. 12<br>47443 Moers | 2962       | Wasser/Abwasser | 3.900,36                      | 3.326,47            | 2.779,15            | 2.760,38            | 3.173,48            | 3.221,23            | 2.469,68            | 4.656,12            | 4.736,78            | 4.400,95            |                     |                     |
|  |            |                 | Wärme                         | 22.195,12           | 16.216,69           | 18.034,27           | 13.408,78           | 16.002,30           | 14.766,36           | 15.932,49           | 17.652,60           | 15.977,90           | 17.461,35           |                     |
|  |            |                 | Wartung                       | 5.213,71            | 11.089,97           | 10.292,29           | 5.771,69            | 7.899,64            | 6.476,43            | 7.899,64            | 6.476,43            | 5.194,89            | 6.135,93            |                     |
|  |            |                 | Gebäudeversicherung           | 2.551,60            | 2.176,23            | 2.769,95            | 4.485,05            | 1.833,62            | 1.763,62            | 1.863,62            | 1.874,34            | 1.383,68            | 1.383,68            |                     |
|  |            |                 | Gartenpflege                  | 0,00                | 0,00                | 0,00                | 0,00                | 0,00                | 0,00                | 0,00                | 0,00                | 0,00                | 0,00                |                     |
|  |            |                 | Strom                         | 23.605,62           | 11.374,10           | 10.560,39           | 13.583,69           | 13.160,00           | 14.521,82           | 13.982,58           | 13.246,65           | 12.876,63           | 13.171,33           |                     |
|  |            |                 | Straßenreinigung              | 311,86              | 275,49              | 275,49              | 287,96              | 241,82              | 241,82              | 241,82              | 236,47              | 225,77              | 303,80              |                     |
|  |            |                 | Müllbeseitigung               | 4.424,39            | 4.424,39            | 4.424,39            | 7.023,30            | 7.315,10            | 7.572,90            | 7.815,70            | 7.464,00            | 7.464,00            | 7.326,20            |                     |
|  |            |                 | Reinigung                     | 34.032,35           | 12.122,55           | 12.141,81           | 3.567,08            | 5.217,19            | 7.317,50            | 4.992,82            | 3.668,58            | 3.328,58            |                     |                     |
|  |            |                 | Winterdienst                  | 1.471,12            | 2.809,68            | 437,11              | 430,98              | 117,60              | 2.391,84            | 117,60              | 98,00               | 98,00               | 0,00                |                     |
|  |            |                 | Ungezieferbekämpfung          | 0,00                | 0,00                | 0,00                | 0,00                | 0,00                | 0,00                | 43,89               | 0,00                | 132,45              | 0,00                |                     |
|  |            |                 | Feuerlöcher Rahmenvertrag     | 0,00                | 0,00                | 667,82              | 24,64               | 400,50              | 21,41               | 134,45              | 0,00                | 0,00                | 0,00                |                     |
|  |            |                 | Wachdienst                    | 11.705,93           | 9.920,02            | 10.144,86           | 5.807,16            | 1.380,12            | 1.100,53            | 674,75              | 214,20              | 214,20              | 437,82              |                     |
|  |            |                 | Grundsteuern                  | 0,00                | 0,00                | 443,63              | 0,00                | 0,00                | 0,00                | 0,00                | 0,00                | 0,00                | 0,00                |                     |
|  |            |                 | <b>Betriebskosten gesamt:</b> | <b>109.412,06</b>   | <b>73.735,59</b>    | <b>72.527,53</b>    | <b>57.594,35</b>    | <b>56.925,17</b>    | <b>69.096,39</b>    | <b>71.688,90</b>    | <b>75.362,92</b>    | <b>72.967,61</b>    | <b>69.120,92</b>    |                     |
|  |            |                 | <b>Instandhaltung</b>         | <b>29.355,69</b>    | <b>22.314,07</b>    | <b>26.673,82</b>    | <b>17.879,57</b>    | <b>25.413,40</b>    | <b>31.466,29</b>    | <b>38.039,14</b>    | <b>15.303,88</b>    | <b>15.303,88</b>    | <b>19.150,15</b>    |                     |
|  |            |                 | <b>Gesamtkosten</b>           | <b>138.767,75</b>   | <b>96.049,66</b>    | <b>99.201,35</b>    | <b>75.473,92</b>    | <b>82.338,57</b>    | <b>100.562,68</b>   | <b>109.728,04</b>   | <b>90.666,80</b>    | <b>88.271,49</b>    | <b>88.271,07</b>    |                     |

| 2023                   | 2022                   | 2021                   | 2020                   | 2019                   | 2018                   | 2017                   | 2016                   | 2015                   | 2014                   |
|------------------------|------------------------|------------------------|------------------------|------------------------|------------------------|------------------------|------------------------|------------------------|------------------------|
| Verbrauch ges. in €/m² | Verbrauch ges. in €/m² | Verbrauch ges. in €/m² | Verbrauch ges. in €/m² | Verbrauch ges. in €/m² | Verbrauch ges. in €/m² | Verbrauch ges. in €/m² | Verbrauch ges. in €/m² | Verbrauch ges. in €/m² | Verbrauch ges. in €/m² |
| 0,56                   | 0,47                   | 0,94                   | 0,93                   | 1,07                   | 1,09                   | 0,83                   | 1,57                   | 1,60                   | 1,49                   |
| 3,17                   | 2,32                   | 6,09                   | 4,53                   | 5,40                   | 5,38                   | 5,96                   | 5,73                   | 5,90                   | 5,90                   |
| 0,74                   | 1,58                   | 3,47                   | 1,95                   | 2,73                   | 2,19                   | 1,41                   | 1,75                   | 2,07                   |                        |
| 0,36                   | 0,31                   | 0,94                   | 1,51                   | 0,62                   | 0,60                   | 0,63                   | 0,47                   | 0,47                   |                        |
| 0,00                   | 0,00                   | 0,00                   | 0,00                   | 0,00                   | 0,00                   | 0,00                   | 0,00                   | 0,00                   |                        |
| 3,37                   | 1,62                   | 3,57                   | 4,59                   | 4,44                   | 4,90                   | 4,72                   | 4,47                   | 4,45                   |                        |
| 0,04                   | 0,04                   | 0,10                   | 0,10                   | 0,08                   | 0,08                   | 0,08                   | 0,08                   | 0,10                   |                        |
| 0,63                   | 0,63                   | 1,49                   | 2,37                   | 2,47                   | 2,59                   | 2,64                   | 2,52                   | 2,47                   |                        |
| 4,86                   | 1,73                   | 4,10                   | 1,20                   | 1,76                   | 1,28                   | 1,69                   | 1,24                   | 1,12                   |                        |
| 0,21                   | 0,40                   | 0,15                   | 0,15                   | 0,04                   | 0,01                   | 0,04                   | 0,03                   | 0,00                   |                        |
| 0,00                   | 0,00                   | 0,00                   | 0,00                   | 0,00                   | 0,00                   | 0,00                   | 0,00                   | 0,00                   |                        |
| 0,00                   | 0,00                   | 0,22                   | 0,00                   | 0,01                   | 0,14                   | 0,00                   | 0,00                   | 0,00                   |                        |
| 1,67                   | 1,42                   | 3,43                   | 1,96                   | 0,47                   | 0,37                   | 0,23                   | 0,07                   | 0,15                   |                        |
| 0,00                   | 0,00                   | 0,15                   | 0,00                   | 0,00                   | 0,00                   | 0,00                   | 0,00                   | 0,00                   |                        |
| <b>16,62</b>           | <b>10,53</b>           | <b>24,49</b>           | <b>19,44</b>           | <b>19,22</b>           | <b>23,33</b>           | <b>24,21</b>           | <b>25,44</b>           | <b>24,63</b>           |                        |
| <b>4,19</b>            | <b>3,19</b>            | <b>9,01</b>            | <b>6,04</b>            | <b>8,58</b>            | <b>10,62</b>           | <b>12,84</b>           | <b>8,47</b>            | <b>6,47</b>            |                        |
| <b>19,81</b>           | <b>13,71</b>           | <b>33,49</b>           | <b>25,48</b>           | <b>27,80</b>           | <b>29,91</b>           | <b>34,83</b>           | <b>38,29</b>           | <b>29,80</b>           |                        |

|  |      |                 |                               |                   |                   |                   |                   |                   |                   |                  |                   |                   |                  |
|--|------|-----------------|-------------------------------|-------------------|-------------------|-------------------|-------------------|-------------------|-------------------|------------------|-------------------|-------------------|------------------|
| 12060 Eschenburgschule<br>Arminiusstr. 38<br>47441 Moers | 4280 | Wasser/Abwasser | 5.847,03                      | 4.768,43          | 4.938,57          | 4.557,90          | 7.991,01          | 6.512,91          | 4.988,18          | 7.639,72         | 6.283,53          | 7.270,02          |                  |
|  |      |                 | Wärme                         | 28.881,26         | 22.230,80         | 13.433,70         | 15.315,77         | 4.676,80          | 10.049,03         | 8.739,06         | 12.090,74         | 18.412,43         | 16.433,83        |
|  |      |                 | Wartung                       | 9.013,54          | 10.916,86         | 7.443,84          | 5.763,36          | 8.888,06          | 8.898,62          | 9.079,12         | 18.408,03         | 4.470,27          | 1.385,75         |
|  |      |                 | Gebäudeversicherung           | 2.753,58          | 2.346,15          | 2.086,62          | 2.086,13          | 1.986,37          | 1.910,91          | 1.858,20         | 2.031,72          | 1.499,49          | 1.482,98         |
|  |      |                 | Gartenpflege                  | 0,00              | 0,00              | 0,00              | 0,00              | 0,00              | 13.359,15         | 6.380,80         | 10.512,93         | 15.051,85         | 17.251,08        |
|  |      |                 | Strom                         | 29.151,00         | 8.703,48          | 10.009,58         | 10.355,83         | 5.511,53          | 11.024,23         | 12.023,37        | 11.628,17         | 8.787,78          | 4.208,29         |
|  |      |                 | Straßenreinigung              | 201,75            | 180,00            | 180,00            | 183,75            | 169,50            | 169,50            | 169,50           | 158,25            | 158,25            | 183,00           |
|  |      |                 | Müllbeseitigung               | 4.557,07          | 4.557,07          | 4.557,07          | 7.355,70          | 7.519,10          | 7.780,50          | 8.023,30         | 7.668,00          | 7.668,00          | 7.523,00         |
|  |      |                 | Reinigung                     | 53.719,49         | 50.738,22         | 50.232,62         | 48.546,21         | 46.040,40         | 46.040,40         | 13.637,80        | 22.769,89         | 22.344,09         | 16.363,06        |
|  |      |                 | Ungezieferbekämpfung          | 0,00              | 0,00              | 0,00              | 0,00              | 0,00              | 0,00              | 41,64            | 47,01             | 0,00              | 220,75           |
|  |      |                 | Wachdienst                    | 1.758,78          | 6.674,41          | 891,47            | 567,10            | 230,55            | 498,61            | 275,60           | 214,20            | 214,20            | 2.123,73         |
|  |      |                 | Feuerlöcher Rahmenvertrag     | 398,00            | 825,38            | 0,00              | 84,73             | 45,00             | 492,12            | 77,95            | 37,50             | 457,32            | 0,00             |
|  |      |                 | Grundsteuern                  | 357,57            | 357,57            | 357,57            | 357,57            | 357,57            | 357,57            | 357,57           | 357,57            | 357,57            | 236,77           |
|  |      |                 | <b>Betriebskosten gesamt:</b> | <b>136.639,07</b> | <b>112.300,37</b> | <b>94.311,04</b>  | <b>95.173,05</b>  | <b>83.215,89</b>  | <b>88.409,43</b>  | <b>65.651,89</b> | <b>93.661,23</b>  | <b>92.791,78</b>  | <b>74.682,26</b> |
|  |      |                 | <b>Instandhaltung</b>         | <b>25.186,05</b>  | <b>18.439,54</b>  | <b>13.210,25</b>  | <b>28.431,97</b>  | <b>32.100,98</b>  | <b>27.457,36</b>  | <b>26.656,23</b> | <b>34.276,93</b>  | <b>24.374,14</b>  | <b>4.036,07</b>  |
|  |      |                 | <b>Gesamtkosten</b>           | <b>161.825,12</b> | <b>130.739,91</b> | <b>107.541,29</b> | <b>123.605,02</b> | <b>115.316,87</b> | <b>115.866,79</b> | <b>92.308,12</b> | <b>127.938,16</b> | <b>117.165,92</b> | <b>78.718,33</b> |

| 2023                   | 2022                   | 2021                   | 2020                   | 2019                   | 2018                   | 2017                   | 2016                   | 2015                   | 2014                   |
|------------------------|------------------------|------------------------|------------------------|------------------------|------------------------|------------------------|------------------------|------------------------|------------------------|
| Verbrauch ges. in €/m² | Verbrauch ges. in €/m² | Verbrauch ges. in €/m² | Verbrauch ges. in €/m² | Verbrauch ges. in €/m² | Verbrauch ges. in €/m² | Verbrauch ges. in €/m² | Verbrauch ges. in €/m² | Verbrauch ges. in €/m² | Verbrauch ges. in €/m² |
| 0,83                   | 0,68                   | 1,15                   | 1,06                   | 1,87                   | 1,52                   | 1,17                   | 1,78                   | 1,47                   |                        |
| 4,12                   | 3,12                   | 3,14                   | 3,58                   | 1,09                   | 2,35                   | 2,04                   | 2,82                   | 4,30                   |                        |
| 1,29                   | 1,56                   | 1,74                   | 1,35                   | 2,03                   | 2,08                   | 2,12                   | 4,32                   | 1,04                   |                        |
| 0,39                   | 0,34                   | 0,49                   | 0,49                   | 0,46                   | 0,45                   | 0,43                   | 0,47                   | 0,35                   |                        |
| 0,00                   | 0,00                   | 0,00                   | 0,00                   | 0,00                   | 3,12                   | 1,49                   | 2,46                   | 4,03                   |                        |
| 4,10                   | 1,24                   | 2,34                   | 2,42                   | 1,29                   | 2,59                   | 2,81                   | 2,72                   | 4,10                   |                        |
| 0,03                   | 0,03                   | 0,04                   | 0,04                   | 0,04                   | 0,04                   | 0,04                   | 0,04                   | 0,04                   |                        |
| 0,65                   | 0,65                   | 1,06                   | 1,72                   | 1,76                   | 1,82                   | 1,87                   | 1,79                   | 1,76                   |                        |
| 7,67                   | 7,24                   | 13,37                  | 11,34                  | 10,76                  | 6,39                   | 3,19                   | 5,32                   | 3,82                   |                        |
| 0,00                   | 0,00                   | 0,00                   | 0,00                   | 0,00                   | 0,01                   | 0,01                   | 0,00                   | 0,05                   |                        |
| 0,25                   | 0,95                   | 0,21                   | 0,13                   | 0,05                   | 0,12                   | 0,08                   | 0,05                   | 0,50                   |                        |
| 0,06                   | 0,12                   | 0,00                   | 0,02                   | 0,01                   | 0,11                   | 0,02                   | 0,01                   | 0,11                   |                        |
| 0,00                   | 0,00                   | 0,00                   | 0,00                   | 0,00                   | 0,00                   | 0,00                   | 0,00                   | 0,00                   |                        |
| 0,05                   | 0,05                   | 0,08                   | 0,08                   | 0,08                   | 0,08                   | 0,08                   | 0,08                   | 0,06                   |                        |
| <b>19,51</b>           | <b>16,03</b>           | <b>21,99</b>           | <b>22,24</b>           | <b>19,44</b>           | <b>20,66</b>           | <b>15,34</b>           | <b>21,88</b>           | <b>21,68</b>           |                        |
| <b>3,60</b>            | <b>2,63</b>            | <b>3,09</b>            | <b>6,64</b>            | <b>7,50</b>            | <b>6,82</b>            | <b>6,23</b>            | <b>8,01</b>            | <b>5,69</b>            |                        |
| <b>23,10</b>           | <b>18,66</b>           | <b>25,08</b>           | <b>28,88</b>           | <b>26,94</b>           | <b>27,07</b>           | <b>21,57</b>           | <b>29,89</b>           | <b>27,37</b>           |                        |

|  |      |                 |                               |                   |                  |                  |                  |                  |                   |                   |                  |                   |                  |
|--|------|-----------------|-------------------------------|-------------------|------------------|------------------|------------------|------------------|-------------------|-------------------|------------------|-------------------|------------------|
| 12070 GG Waldschule<br>Maria-Dijk-Str.7<br>47447 Moers | 4625 | Wasser/Abwasser | 888,13                        | 814,24            | 1.202,14         | 1.311,72         | 1.749,36         | 1.118,89         | 4.508,17          | 4.923,92          | 4.186,89         | 3.955,92          |                  |
|  |      |                 | Wärme                         | 36.261,29         | 13.734,25        | 19.123,99        | 13.435,06        | 14.260,00        | 8.847,67          | 16.914,57         | 14.774,16        | 18.105,50         | 16.631,40        |
|  |      |                 | Wartung                       | 5.347,70          | 7.029,75         | 11.579,73        | 15.778,82        | 9.514,32         | 12.584,73         | 8.327,65          | 12.582,98        | 12.075,81         | 16.671,97        |
|  |      |                 | Gebäudeversicherung           | 3.419,98          | 2.910,32         | 2.886,91         | 2.585,37         | 2.444,09         | 2.350,11          | 2.350,11          | 2.496,15         | 1.841,99          | 1.841,99         |
|  |      |                 | Gartenpflege                  | 0,00              | 0,00             | 0,00             | 0,00             | 0,00             | 0,00              | 9.349,29          | 9.527,15         | 7.347,21          | 21.289,40        |
|  |      |                 | Strom                         | 34.749,00         | 11.474,41        | 12.429,89        | 14.065,10        | 13.497,80        | 15.322,51         | 14.569,49         | 16.501,75        | 16.622,42         | 15.573,88        |
|  |      |                 | Straßenreinigung              | 320,11            | 285,00           | 285,00           | 291,55           | 268,94           | 268,94            | 268,94            | 262,99           | 251,09            | 290,36           |
|  |      |                 | Müllbeseitigung               | 4.424,39          | 4.424,39         | 4.424,39         | 7.023,30         | 7.315,10         | 7.572,90          | 7.815,70          | 7.464,00         | 7.464,00          | 7.326,20         |
|  |      |                 | Reinigung                     | 44.689,12         | 46.029,74        | 40.936,53        | 34.251,21        | 35.122,45        | 39.023,73         | 38.364,58         | 28.678,37        | 28.400,31         | 17.212,53        |
|  |      |                 | Ungezieferbekämpfung          | 0,00              | 0,00             | 437,11           | 0,00             | 108,32           | 0,00              | 0,00              | 0,00             | 0,00              | 0,00             |
|  |      |                 | Winterdienst                  | 192,82            | 499,80           | 0,00             | 56,49            | 71,40            | 332,22            | 71,40             | 467,97           | 314,06            | 0,00             |
|  |      |                 | Feuerlöcher Rahmenvertrag     | 0,00              | 0,00             | 0,00             | 0,00             | 214,79           | 18,31             | 641,06            | 0,00             | 167,07            | 0,00             |
|  |      |                 | Wachdienst                    | 1.989,02          | 1.220,02         | 1.474,79         | 1.500,37         | 1.495,75         | 7.482,92          | 3.889,62          | 2.160,81         | 2.804,93          | 1.979,38         |
|  |      |                 | Grundsteuern                  | 293,87            | 293,87           | 293,87           | 293,87           | 293,87           | 293,87            | 293,87            | 293,87           | 293,87            | 135,00           |
|  |      |                 | <b>Betriebskosten gesamt:</b> | <b>132.495,43</b> | <b>88.624,39</b> | <b>94.774,95</b> | <b>90.502,86</b> | <b>86.157,87</b> | <b>104.476,06</b> | <b>107.360,53</b> | <b>97.864,18</b> | <b>113.874,25</b> | <b>93.693,20</b> |

| VE-Nr.:  | Gebäudeart          | BGF<br>ges. in m²   | Kostenarten  | 2023                | 2022                | 2021                | 2020                | 2019                | 2018                | 2017                | 2016                | 2015                | 2014                |                     |                     |        |
|--|---------------------|---------------------|--|---------------------|---------------------|---------------------|---------------------|---------------------|---------------------|---------------------|---------------------|---------------------|---------------------|---------------------|---------------------|--------|
|  |                     |                     |  | Verbrauch ges. in € | Verbrauch ges. in € | Verbrauch ges. in € | Verbrauch ges. in € | Verbrauch ges. in € | Verbrauch ges. in € | Verbrauch ges. in € | Verbrauch ges. in € | Verbrauch ges. in € | Verbrauch ges. in € | Verbrauch ges. in € |                     |        |
| 12090 GG Annastraße<br>Annastraße 29-31<br>47441 Moers                 | 3.819               | Wasser/Abwasser     | 3.408,58 €   | 3.715,65 €          | 3.862,40 €          | 5.469,00 €          | 4.710,88 €          | 3.374,05 €          | 3.390,53 €          | 4.866,69 €          | 7.863,97 €          | 5.704,94 €          | 4.495,00 €          |                     |                     |        |
|  |                     |                     | 24.191,53 €  | 20.270,21 €         | 22.461,20 €         | 18.919,85 €         | 18.400,04 €         | 17.669,16 €         | 22.440,08 €         | 17.669,16 €         | 22.440,08 €         | 31.233,55 €         | 30.414,10 €         | 3.45 €              |                     |        |
|  |                     |                     | 16.022,65 €  | 15.041,95 €         | 11.500,92 €         | 9.661,56 €          | 11.500,92 €         | 5.402,17 €          | 9.050,69 €          | 6.049,11 €          | 3.727,11 €          | 3.891,31 €          | 2.29 €              | 1.01 €              | 0,29 €              |        |
|  |                     |                     | 3.470,80 €   | 2.961,61 €          | 2.631,39 €          | 2.629,40 €          | 2.509,73 €          | 2.414,68 €          | 2.414,68 €          | 1.895,00 €          | 1.895,00 €          | 1.895,00 €          | 1.895,00 €          | 1.895,00 €          | 1.895,00 €          |        |
|  |                     |                     | 0,00 €   | 0,00 €              | 0,00 €              | 0,00 €              | 0,00 €              | 0,00 €              | 0,00 €              | 0,00 €              | 0,00 €              | 0,00 €              | 0,00 €              | 0,00 €              | 0,00 €              |        |
|  |                     |                     | 14.166,53 €  | 7.509,28 €          | 7.670,00 €          | 7.656,28 €          | 7.806,55 €          | 8.124,26 €          | 8.196,67 €          | 7.579,06 €          | 8.234,31 €          | 6.821,41 €          | 2,02 €              | 2,02 €              | 2,02 €              |        |
|  |                     |                     | 204,44 €   | 182,40 €            | 182,41 €            | 186,20 €            | 171,76 €            | 171,76 €            | 167,96 €            | 167,96 €            | 167,96 €            | 167,96 €            | 167,96 €            | 167,96 €            | 167,96 €            |        |
|  |                     |                     | 32.403,12 €  | 4.791,55 €          | 4.791,55 €          | 7.837,90 €          | 8.144,30 €          | 8.432,10 €          | 8.674,90 €          | 8.328,00 €          | 8.302,10 €          | 8.151,40 €          | 4,63 €              | 2,68 €              | 2,68 €              |        |
|  |                     |                     | 6.819,00 €   | 16.381,89 €         | 17.955,24 €         | 9.588,47 €          | 5.474,03 €          | 20.059,54 €         | 6.443,47 €          | 12.283,33 €         | 14.144,76 €         | 0,97 €              | 2,04 €              | 2,04 €              | 2,04 €              |        |
|  |                     |                     | 1.691,02 €   | 358,14 €            | 0,00 €              | 1.246,06 €          | 45,60 €             | 2.626,54 €          | 54,60 €             | 38,00 €             | 38,00 €             | 138,19 €            | 0,24 €              | 0,05 €              | 0,05 €              |        |
|  |                     |                     | 0,00 €   | 0,00 €              | 0,00 €              | 35,66 €             | 0,00 €              | 0,00 €              | 61,80 €             | 154,70 €            | 0,00 €              | 0,00 €              | 0,00 €              | 0,00 €              |                     |        |
|  |                     |                     | 8.062,20 €   | 7.353,01 €          | 7.206,70 €          | 7.527,78 €          | 7.438,02 €          | 3.648,69 €          | 999,44 €            | 2.909,55 €          | 4.768,80 €          | 1,15 €              | 1,05 €              | 1,05 €              |                     |        |
|  |                     |                     | 0,00 €   | 0,00 €              | 0,00 €              | 145,71 €            | 0,00 €              | 834,99 €            | 0,00 €              | 0,00 €              | 0,00 €              | 141,02 €            | 0,00 €              | 0,00 €              |                     |        |
|  |                     |                     | 0,00 €   | 0,00 €              | 0,00 €              | 243,68 €            | 0,00 €              | 0,00 €              | 0,00 €              | 0,00 €              | 0,00 €              | 0,00 €              | 0,00 €              | 0,00 €              |                     |        |
|  |                     |                     | <b>Betriebskosten gesamt:</b>  | <b>110.439,97 €</b> | <b>78.563,69 €</b>  | <b>78.261,81 €</b>  | <b>71.147,53 €</b>  | <b>66.270,60 €</b>  | <b>73.566,52 €</b>  | <b>81.866,32 €</b>  | <b>70.123,13 €</b>  | <b>86.555,20 €</b>  | <b>87.357,50 €</b>  | <b>87.357,50 €</b>  | <b>87.357,50 €</b>  |        |
|  |                     |                     | <b>Mietzahlungen</b>   | <b>7.666,56 €</b>   | <b>485,62 €</b>     | <b>7.938,96 €</b>   | <b>7.828,26 €</b>   | <b>7.758,05 €</b>   | <b>7.803,38 €</b>   | <b>7.758,05 €</b>   | <b>7.240,25 €</b>   | <b>7.240,25 €</b>   | <b>7.240,25 €</b>   | <b>7.240,25 €</b>   | <b>7.240,25 €</b>   |        |
|  |                     |                     | <b>Instandhaltung</b>  | <b>21.990,42 €</b>  | <b>25.856,52 €</b>  | <b>21.378,68 €</b>  | <b>22.282,07 €</b>  | <b>10.151,42 €</b>  | <b>19.089,27 €</b>  | <b>16.883,07 €</b>  | <b>6.361,29 €</b>   | <b>19.917,37 €</b>  | <b>34.991,94 €</b>  | <b>34.991,94 €</b>  | <b>34.991,94 €</b>  |        |
|  |                     |                     | <b>Gesamtkosten</b>  | <b>140.086,95 €</b> | <b>104.905,83 €</b> | <b>107.579,45 €</b> | <b>101.297,86 €</b> | <b>84.308,87 €</b>  | <b>100.458,48 €</b> | <b>106.507,44 €</b> | <b>84.087,80 €</b>  | <b>113.716,82 €</b> | <b>129.590,26 €</b> | <b>129.590,26 €</b> | <b>129.590,26 €</b> |        |
|  |                     |                     | 12100 GG Dorstfeldschule<br>Kurt-Tucholsky-Str. 8                    | 6.677               | Wasser/Abwasser     | 5.442,32 €          | 6.892,46 €          | 5.575,09 €          | 4.048,91 €          | 4.882,97 €          | 3.029,57 €          | 5.696,29 €          | 32.875,04 €         | 56.886,75 €         | 64.560,67 €         | 7,78 € |
|  |                     |                     |  |                     |                     | 49.715,00 €         | 36.563,65 €         | 26.643,01 €         | 17.333,59 €         | 18.503,78 €         | -39.270,00 €        | 17.944,63 €         | 40.560,59 €         | 54.499,95 €         | 60.588,13 €         | 7,10 € |
| 7.383,72 €   | 8.152,86 €          | 8.165,97 €          |  |                     |                     | 6.285,07 €          | 8.451,72 €          | 8.634,03 €          | 8.373,75 €          | 9.671,33 €          | 5.598,34 €          | 11.270,02 €         | 1,08 €              |                     |                     |        |
| 5.470,08 €   | 4.670,75 €          | 4.154,23 €          |  |                     |                     | 4.150,66 €          | 3.990,24 €          | 3.840,84 €          | 3.840,84 €          | 4.088,57 €          | 3.015,26 €          | 3.015,26 €          | 0,75 €              |                     |                     |        |
| 0,00 €   | 0,00 €              | 0,00 €              |  |                     |                     | 0,00 €              | 0,00 €              | 0,00 €              | 0,00 €              | 0,00 €              | 0,00 €              | 0,00 €              | 0,00 €              | 0,00 €              |                     |        |
| 69.801,00 €  | 18.942,39 €         | 21.426,42 €         |  |                     |                     | 20.007,10 €         | 16.216,48 €         | -13.598,69 €        | 54.355,08 €         | 45.105,10 €         | 44.277,61 €         | 25.455,91 €         | 8,94 €              |                     |                     |        |
| 536,40 €   | 450,00 €            | 469,20 €            |  |                     |                     | 271,20 €            | 271,20 €            | 253,20 €            | 253,20 €            | 253,20 €            | 253,20 €            | 253,20 €            | 0,08 €              |                     |                     |        |
| 8.155,80 €   | 8.162,37 €          | 8.162,68 €          |  |                     |                     | 11.410,40 €         | 11.855,60 €         | 12.192,00 €         | 12.344,80 €         | 11.959,80 €         | 11.762,20 €         | 11.464,80 €         | 1,16 €              |                     |                     |        |
| 14.148,15 €  | 7.668,79 €          | 11.091,31 €         |  |                     |                     | 7.823,44 €          | 12.840,69 €         | 5.034,77 €          | 12.010,92 €         | 19.203,22 €         | 12.190,45 €         | 16.052,23 €         | 2,02 €              |                     |                     |        |
| 482,04 €   | 1.139,42 €          | 0,00 €              |  |                     |                     | 141,22 €            | 526,80 €            | 779,61 €            | 235,20 €            | 187,20 €            | 234,65 €            | 463,16 €            | 0,07 €              |                     |                     |        |
| 0,00 €   | 0,00 €              | 0,00 €              |  |                     |                     | 7,50 €              | 0,00 €              | 489,69 €            | 53,79 €             | 0,00 €              | 0,00 €              | 0,00 €              | 0,00 €              |                     |                     |        |
| 0,00 €   | 0,00 €              | 437,11 €            |  |                     |                     | 350,52 €            | 0,00 €              | 34,82 €             | 0,00 €              | 0,00 €              | 0,00 €              | 0,00 €              | 0,00 €              |                     |                     |        |
| 692,93 €   | 455,07 €            | 214,20 €            |  |                     |                     | 233,07 €            | 421,55 €            | 8.295,51 €          | 25.111,47 €         | 16.814,70 €         | 214,20 €            | 437,82 €            | 0,09 €              |                     |                     |        |
| 378,73 €   | 378,73 €            | 378,73 €            |  |                     |                     | 378,73 €            | 378,73 €            | 378,73 €            | 378,73 €            | 378,73 €            | 378,73 €            | 250,78 €            | 0,05 €              |                     |                     |        |
| <b>Betriebskosten gesamt:</b>  | <b>161.975,97 €</b> | <b>93.866,99 €</b>  |  |                     |                     | <b>86.718,75 €</b>  | <b>72.645,41 €</b>  | <b>78.339,76 €</b>  | <b>-1.357,93 €</b>  | <b>208.494,02 €</b> | <b>199.528,14 €</b> | <b>204.808,86 €</b> | <b>201.317,02 €</b> | <b>201.317,02 €</b> |                     |        |
| <b>Instandhaltung</b>  | <b>46.500,55 €</b>  | <b>27.520,59 €</b>  |  |                     |                     | <b>23.917,08 €</b>  | <b>24.450,89 €</b>  | <b>21.181,45 €</b>  | <b>20.326,17 €</b>  | <b>51.410,50 €</b>  | <b>46.174,11 €</b>  | <b>39.270,45 €</b>  | <b>60.637,36 €</b>  | <b>60.637,36 €</b>  |                     |        |
| <b>Gesamtkosten</b>  | <b>208.476,52 €</b> | <b>121.387,58 €</b> |  |                     |                     | <b>110.635,83 €</b> | <b>97.096,30 €</b>  | <b>99.521,21 €</b>  | <b>18.986,24 €</b>  | <b>259.904,52 €</b> | <b>245.702,25 €</b> | <b>244.079,31 €</b> | <b>261.954,38 €</b> | <b>261.954,38 €</b> |                     |        |
| 12130 GG Emanuel-Felke<br>Talstr. 45<br>Aufteilung der Kosten mit ReKi | 3.467               | Wasser/Abwasser     |  |                     |                     | 533,94 €            | 6.885,74 €          | 6.955,94 €          | 7.075,64 €          | 7.634,64 €          | 13.337,81 €         | 4.653,58 €          | 6.953,43 €          | 6.384,48 €          | 6.384,48 €          | 0,98 € |
|  |                     |                     |  |                     |                     | 6.802,58 €          | 41.112,25 €         | 14.931,96 €         | 11.822,84 €         | 8.794,86 €          | -90,38 €            | 10.444,97 €         | 9.995,51 €          | 12.327,67 €         | 0,98 €              |        |
|  |                     |                     |  |                     |                     | 8.293,78 €          | 6.686,25 €          | 11.967,30 €         | 7.928,48 €          | 7.957,04 €          | 6.936,40 €          | 4.793,51 €          | 6.492,94 €          | 7.046,71 €          | 4.581,39 €          | 1,18 € |
|  |                     |                     | 2.789,94 €   | 2.379,58 €          | 2.993,97 €          | 2.392,48 €          | 2.265,07 €          | 2.095,53 €          | 2.095,53 €          | 2.226,65 €          | 1.644,04 €          | 1.644,04 €          | 0,40 €              |                     |                     |        |
|  |                     |                     | 0,00 €   | 0,00 €              | 0,00 €              | 0,00 €              | 0,00 €              | 11.935,22 €         | 15.196,29 €         | 21.124,61 €         | 15.740,41 €         | 0,00 €              |                     |                     |                     |        |
|  |                     |                     | 29.079,62 €  | 8.383,79 €          | 11.987,34 €         | 10.691,07 €         | 11.063,12 €         | 12.829,60 €         | 14.771,43 €         | 15.955,38 €         | 16.740,00 €         | 15.230,02 €         | 4,15 €              |                     |                     |        |
|  |                     |                     | 1.047,05 €   | 878,30 €            | 956,25 €            | 997,05 €            | 576,30 €            | 576,30 €            | 576,30 €            | 563,55 €            | 539,05 €            | 872,10 €            | 0,15 €              |                     |                     |        |
|  |                     |                     | 4.703,11 €   | 4.629,16 €          | 5.259,83 €          | 8.367,30 €          | 8.294,90 €          | 8.516,90 €          | 8.294,90 €          | 8.896,80 €          | 11.001,55 €         | 11.962,60 €         | 0,67 €              |                     |                     |        |
|  |                     |                     | 40.828,80 €  | 35.238,15 €         | 35.908,53 €         | 35.481,66 €         | 34.082,91 €         | 24.348,56 €         | 29.727,45 €         | 34.331,01 €         | 28.324,42 €         | 26.984,26 €         | 5,83 €              |                     |                     |        |
|  |                     |                     | 0,00 €   | 0,00 €              | 0,00 €              | 14,38 €             | 0,00 €              | 14,07 €             | 119,83 €            | 0,00 €              | 0,00 €              | 0,00 €              | 0,00 €              |                     |                     |        |
|  |                     |                     | 380,45 €   | 896,25 €            | 0,00 €              | 121,35 €            | 1.000,92 €          | 1.253,17 €          | 499,80 €            | 397,80 €            | 446,73 €            | 137,83 €            | 0,05 €              |                     |                     |        |
|  |                     |                     | 0,00 €   | 0,00 €              | 182,43 €            | 413,33 €            | 364,61 €            | 413,33 €            | 1.182,15 €          | 0,00 €              | 0,00 €              | 0,00 €              | 0,00 €              |                     |                     |        |
|  |                     |                     | 10.786,70 €  | 4.684,30 €          | 2.316,83 €          | 2.136,83 €          | 2.027,04 €          | 4.112,87 €          | 1.519,75 €          | 169,65 €            | 10.999,05 €         | 26.186,78 €         | 1,54 €              |                     |                     |        |
|  |                     |                     | 216,45 €   | 216,45 €            | 216,45 €            | 216,45 €            | 216,45 €            | 0,00 €              | 216,45 €            | 0,00 €              | 0,00 €              | 143,33 €            | 0,03 €              |                     |                     |        |
|  |                     |                     | <b>Betriebskosten gesamt:</b>  | <b>105.554,42 €</b> | <b>111.993,72 €</b> | <b>93.076,23 €</b>  | <b>87.259,91 €</b>  | <b>75.483,00 €</b>  | <b>97.853,55 €</b>  | <b>83.782,83 €</b>  | <b>101.312,80 €</b> | <b>114.364,98 €</b> | <b>135.457,57 €</b> | <b>135.457,57 €</b> |                     |        |
|  |                     |                     | <b>Instandhaltung</b>  | <b>32.843,75 €</b>  | <b>33.298,01 €</b>  | <b>12.841,15 €</b>  | <b>13.922,50 €</b>  | <b>27.525,33 €</b>  | <b>33.114,01 €</b>  | <b>19.804,28 €</b>  | <b>32.155,86 €</b>  | <b>23.402,05 €</b>  | <b>15.173,69 €</b>  | <b>15.173,69 €</b>  |                     |        |
|  |                     |                     | <b>Gesamtkosten</b>  | <b>138.398,17 €</b> | <b>145.291,73 €</b> | <b>106.017,38 €</b> | <b>101.182,41 €</b> | <b>103.008,33 €</b> | <b>130.967,56 €</b> | <b>103.597,11 €</b> | <b>133.468,66 €</b> | <b>137.767,33 €</b> | <b>150.631,26 €</b> | <b>150.631,26 €</b> |                     |        |
|  |                     |                     | 12140 GG Rhein / Hans Lenhard Schule<br>Lerschstr. 21<br>47445 Moers | 3.787               | Wasser/Abwasser     | 853,24 €            | 1.508,28 €          | 1.794,28 €          | 1.996,69 €          | 1.975,98 €          | 2.386,52 €          | 3.494,65 €          | 4.867,06 €          | 4.195,13 €          | 4.476,14 €          | 0,12 € |
|  |                     |                     |  |                     |                     | 11.430,00 €         | 10.228,38 €         | 16.153,17 €         | 14.307,28 €         | 15.029,54 €         | 15.820,51 €         | 16.456,69 €         | 16.466,72 €         | 15.445,02 €         | 8.858,96 €          | 1,63 € |
|  |                     |                     |  |                     |                     | 6.912,29 €          | 12.281,82 €         | 9.967,96 €          | 6.297,01 €          | 9.339,34 €          | 11.481,26 €         | 8.715,75 €          | 10.321,84 €         | 15.293,68 €         | 17.506,74 €         | 0,99 € |
| 2.784,87 €   | 2.967,03 €          | 2.090,59 €          |  |                     |                     | 2.090,43 €          | 1.912,40 €          | 1.835,01 €          | 1.940,33 €          | 1.437,19 €          | 1.437,19 €          | 1.437,19 €          | 0,40 €              |                     |                     |        |
| 0,00 €   | 0,00 €              | 0,00 €              |  |                     |                     | 0,00 €              | 0,00 €              | 4.739,14 €          | 7.525,00 €          | 8.578,25 €          | 6.892,70 €          | 5.808,83 €          | 2,09 €              |                     |                     |        |
| 14.636,15 €  | 7.143,98 €          | 13.955,79 €         |  |                     |                     | 2.496,45 €          | 7.897,62 €          | 8.500,94 €          | 8.691,23 €          | 8.386,40 €          | 9.115,34 €          | 5.713,65 €          | 2,00 €              |                     |                     |        |
| 420,18 €   | 352,50 €            | 352,50 €            |  |                     |                     | 367,54 €            | 212,44 €            | 212,44 €            | 212,44 €            | 207,74 €            | 198,34 €            | 321,48 €            | 0,06 €              |                     |                     |        |
| 994,26 €   | 737,62 €            | 946,14 €            |  |                     |                     | 1.379,00 €          | 1.446,80 €          | 1.293,90 €          | 1.123,20 €          | 1.263,00 €          | 1.263,00 €          | 1.263,00 €          | 0,14 €              |                     |                     |        |
| 0,00 €   | 0,00 €              | 0,00 €              |  |                     |                     | 332,18 €            | 691,88 €            | 3.642,60 €          | 0,00 €              | 2.793,36 €          | 1.916,49 €          | 162,41 €            | 0,00 €              |                     |                     |        |
| 339,21 €   | 764,34 €            | 0,00 €              |  |                     |                     | 99,38 €             | 594,64 €            | 708,84 €            | 184,24 €            | 146,64 €            | 142,88 €            | 68,91 €             | 0,05 €              |                     |                     |        |
| 214,20 €   | 214,20 €            | 214,20 €            |  |                     |                     | 214,20 €            | 214,20 €            | 214,20 €            | 214,20 €            | 214,20 €            | 214,20 €            | 214,20 €            | 0,06 €              |                     |                     |        |
| 0,00 €   | 0,00 €              | 0,00 €              |  |                     |                     | 21,40 €             | 0,00 €              | 21,85 €             | 174,94 €            | 0,00 €              | 124,71 €            | 0,00 €              | 0,00 €              |                     |                     |        |
| <b>Betriebskosten gesamt:</b>  | <b>38.584,40 €</b>  | <b>38.598,65 €</b>  |  |                     |                     | <b>44.844,63 €</b>  | <b>29.601,56 €</b>  | <b>39.314,82 €</b>  | <b>50.857,01 €</b>  | <b>48.629,35 €</b>  | <b>55.122,54 €</b>  | <b>56.238,67 €</b>  | <b>45.826,83 €</b>  | <b>45.826,83 €</b>  |                     |        |
| <b>Instandhaltung</b>  | <b>35.065,40 €</b>  | <b>13.572,46 €</b>  |  |                     |                     | <b>9.982,70 €</b>   | <b>20.935,33 €</b>  | <b>9.292,66 €</b>   | <b>4.228,66 €</b>   | <b>10.203,66 €</b>  | <b>23.241,73 €</b>  | <b>10.203,66 €</b>  | <b>3.986,87 €</b>   | <b>3.986,87 €</b>   |                     |        |
| <b>Gesamtkosten</b>  | <b>73.589,80 €</b>  | <b>49.17</b>        |  |                     |                     |                     |                     |                     |                     |                     |                     |                     |                     |                     |                     |        |





| VE-Nr.:   | Gebäudeart            | BGF<br>ges. in m²     | Kostenarten                   | 2023                  | 2022                  | 2021                  | 2020                  | 2019                  | 2018                  | 2017                  | 2016                  | 2015                  | 2014                  |                       |  |
|---|-----------------------|-----------------------|-------------------------------|-----------------------|-----------------------|-----------------------|-----------------------|-----------------------|-----------------------|-----------------------|-----------------------|-----------------------|-----------------------|-----------------------|--|
|   |                       |                       |                               | Verbrauch ges. in €   | Verbrauch ges. in €   | Verbrauch ges. in €   | Verbrauch ges. in €   | Verbrauch ges. in €   | Verbrauch ges. in €   | Verbrauch ges. in €   | Verbrauch ges. in €   | Verbrauch ges. in €   | Verbrauch ges. in €   | Verbrauch ges. in €   |  |
| 12190 GG Regenbogenschule<br>Hinter Dem Acker 70<br>47445 Moers                     | 5.888                 | Wasser/Abwasser       | 7.267,31 €                    | 8.074,77 €            | 10.847,68 €           | 10.678,19 €           | 10.248,85 €           | 16.533,40 €           | 6.563,20 €            | 10.475,82 €           | 10.036,01 €           | 10.040,10 €           |                       |                       |  |
|   |                       |                       | 23.149,82 €                   | 18.502,82 €           | 18.930,82 €           | 16.146,24 €           | 16.302,30 €           | 16.544,73 €           | 15.326,92 €           | 15.441,09 €           | 16.544,73 €           | 14.977,64 €           |                       |                       |  |
|   |                       |                       | 11.505,21 €                   | 12.607,07 €           | 12.607,07 €           | 10.847,96 €           | 13.796,60 €           | 13.796,60 €           | 7.214,86 €            | 8.372,15 €            | 9.268,80 €            | 4.978,44 €            |                       |                       |  |
|   |                       |                       | 5.245,81 €                    | 4.481,53 €            | 3.989,12 €            | 3.985,31 €            | 3.852,26 €            | 3.709,26 €            | 3.709,26 €            | 3.951,33 €            | 2.912,70 €            | 2.912,70 €            |                       |                       |  |
|   |                       |                       | 0,00 €                        | 0,00 €                | 0,00 €                | 0,00 €                | 0,00 €                | 10.457,89 €           | 10.457,89 €           | 14.623,98 €           | 14.353,97 €           | 10.322,22 €           |                       |                       |  |
|   |                       |                       | 22.498,62 €                   | 10.958,02 €           | 11.295,55 €           | 11.379,65 €           | 12.561,00 €           | 13.735,08 €           | 13.510,58 €           | 14.507,89 €           | 14.135,94 €           | 14.734,79 €           |                       |                       |  |
|   |                       |                       | 427,71 €                      | 381,60 €              | 381,60 €              | 389,55 €              | 359,34 €              | 359,34 €              | 359,34 €              | 351,39 €              | 335,49 €              | 387,96 €              |                       |                       |  |
|   |                       |                       | 4.557,07 €                    | 4.557,07 €            | 4.557,07 €            | 7.222,50 €            | 7.519,10 €            | 7.780,50 €            | 7.780,50 €            | 7.668,00 €            | 7.668,00 €            | 7.523,00 €            |                       |                       |  |
|   |                       |                       | 11.285,95 €                   | 8.646,50 €            | 13.693,79 €           | 10.249,73 €           | 7.420,07 €            | 14.426,12 €           | 28.680,84 €           | 25.625,22 €           | 11.376,21 €           | 7.788,44 €            |                       |                       |  |
|   |                       |                       | 0,00 €                        | 0,00 €                | 0,00 €                | 0,00 €                | 0,00 €                | 0,00 €                | 376,04 €              | 0,00 €                | 0,00 €                | 0,00 €                |                       |                       |  |
|   |                       |                       | Winterdienst                  | 551,59 €              | 932,09 €              | 0,00 €                | 126,58 €              | 618,00 €              | 763,32 €              | 95,40 €               | 79,50 €               | 131,86 €              | 31,90 €               |                       |  |
|   |                       |                       | Feuerlöcher Rahmenvertrag     | 0,00 €                | 0,00 €                | 0,00 €                | 0,00 €                | 410,07 €              | 0,00 €                | 0,00 €                | 289,89 €              | 0,00 €                |                       |                       |  |
|   |                       |                       | Wachdienst                    | 1.633,53 €            | 1.705,00 €            | 1.205,84 €            | 1.139,67 €            | 366,40 €              | 246,69 €              | 0,00 €                | 0,00 €                | 0,00 €                | 223,61 €              |                       |  |
|   |                       |                       | Grundsteuern                  | 358,09 €              | 358,09 €              | 358,09 €              | 358,09 €              | 358,09 €              | 358,09 €              | 358,09 €              | 358,09 €              | 358,09 €              | 237,11 €              |                       |  |
|   |                       |                       | <b>Betriebskosten gesamt:</b> | <b>89.155,89 €</b>    | <b>70.102,70 €</b>    | <b>77.866,63 €</b>    | <b>71.034,20 €</b>    | <b>70.897,83 €</b>    | <b>103.706,49 €</b>   | <b>94.842,79 €</b>    | <b>101.454,46 €</b>   | <b>87.411,68 €</b>    | <b>74.157,93 €</b>    | <b>74.157,93 €</b>    |  |
|   |                       |                       | <b>Instandhaltung</b>         | <b>46.072,85 €</b>    | <b>10.963,82 €</b>    | <b>34.203,29 €</b>    | <b>32.189,77 €</b>    | <b>46.744,67 €</b>    | <b>20.983,30 €</b>    | <b>17.389,36 €</b>    | <b>18.813,80 €</b>    | <b>14.616,56 €</b>    | <b>11.809,93 €</b>    | <b>11.809,93 €</b>    |  |
|   |                       |                       | <b>Gesamtkosten</b>           | <b>135.228,74 €</b>   | <b>81.066,52 €</b>    | <b>112.069,92 €</b>   | <b>103.223,97 €</b>   | <b>117.642,50 €</b>   | <b>124.689,79 €</b>   | <b>112.232,15 €</b>   | <b>120.268,26 €</b>   | <b>102.028,24 €</b>   | <b>85.967,86 €</b>    | <b>85.967,86 €</b>    |  |
| Zusammenstellung<br>Grundschulen  | 67.310                | Wasser/Abwasser       | 59.389,10 €                   | 69.842,52 €           | 109.102,58 €          | 95.568,88 €           | 94.433,43 €           | 117.444,07 €          | 74.399,94 €           | 154.945,62 €          | 189.374,06 €          | 189.374,06 €          |                       |                       |  |
|   |                       |                       | 455.042,06 €                  | 327.794,15 €          | 316.559,27 €          | 244.350,34 €          | 269.341,65 €          | 173.119,53 €          | 302.870,07 €          | 310.274,98 €          | 351.134,42 €          | 322.365,42 €          |                       |                       |  |
|   |                       |                       | 159.219,57 €                  | 178.862,85 €          | 194.022,83 €          | 161.133,57 €          | 160.273,87 €          | 147.457,06 €          | 135.288,26 €          | 188.399,71 €          | 120.388,98 €          | 121.901,19 €          |                       |                       |  |
|   |                       |                       | 58.631,41 €                   | 49.770,10 €           | 45.442,53 €           | 47.451,01 €           | 42.899,05 €           | 41.946,88 €           | 41.707,47 €           | 43.873,31 €           | 32.134,51 €           | 32.118,00 €           |                       |                       |  |
|   |                       |                       | 0,00 €                        | 0,00 €                | 0,00 €                | 0,00 €                | 0,00 €                | 176.593,17 €          | 183.350,62 €          | 211.170,29 €          | 209.972,18 €          | 176.871,14 €          |                       |                       |  |
|   |                       |                       | 431.274,68 €                  | 177.451,59 €          | 176.814,78 €          | 162.259,79 €          | 156.542,32 €          | 145.156,56 €          | 205.599,70 €          | 228.229,79 €          | 224.037,22 €          | 182.734,89 €          |                       |                       |  |
|   |                       |                       | 9.241,83 €                    | 8.032,72 €            | 7.738,93 €            | 8.247,27 €            | 5.787,88 €            | 5.787,88 €            | 5.787,88 €            | 5.659,81 €            | 5.403,71 €            | 7.738,92 €            |                       |                       |  |
|   |                       |                       | 119.514,18 €                  | 95.734,84 €           | 91.811,00 €           | 139.331,20 €          | 151.367,27 €          | 156.476,70 €          | 151.828,50 €          | 153.870,25 €          | 152.542,00 €          | 152.542,00 €          |                       |                       |  |
|   |                       |                       | 552.616,88 €                  | 483.844,55 €          | 469.562,30 €          | 399.980,46 €          | 389.292,74 €          | 361.055,11 €          | 372.046,00 €          | 381.783,14 €          | 295.810,88 €          | 201.685,95 €          |                       |                       |  |
|   |                       |                       | 0,00 €                        | 0,00 €                | 0,00 €                | 0,00 €                | 0,00 €                | 745,02 €              | 0,00 €                | 1.129,92 €            | 2.314,12 €            | 2.498,64 €            |                       |                       |  |
|   |                       |                       | Winterdienst                  | 11.569,82 €           | 17.419,78 €           | 1.428,80 €            | 3.717,32 €            | 9.619,77 €            | 31.999,90 €           | 4.113,01 €            | 3.296,91 €            | 5.962,42 €            | 2.236,67 €            |                       |  |
|   |                       |                       | Feuerlöcher Rahmenvertrag     | 0,00 €                | 0,00 €                | 2.186,81 €            | 2.146,44 €            | 1.424,36 €            | 2.705,74 €            | 3.499,85 €            | 987,70 €              | 581,66 €              | 900,91 €              |                       |  |
|   |                       |                       | Wachdienst                    | 114.845,17 €          | 79.319,23 €           | 63.613,63 €           | 57.983,34 €           | 32.411,37 €           | 55.751,85 €           | 54.207,77 €           | 33.785,88 €           | 29.434,74 €           | 45.447,36 €           |                       |  |
|   |                       |                       | Hallenwarte SBM               | 0,00 €                | 0,00 €                | 0,00 €                | 0,00 €                | 0,00 €                | 0,00 €                | 0,00 €                | 0,00 €                | 0,00 €                | 0,00 €                |                       |  |
|   |                       |                       | Grundsteuern                  | 3.665,81 €            | 3.390,38 €            | 3.390,38 €            | 4.320,04 €            | 3.632,73 €            | 3.632,73 €            | 3.632,73 €            | 3.416,28 €            | 3.416,28 €            | 2.578,73 €            |                       |  |
|   |                       |                       | <b>Betriebskosten gesamt:</b> | <b>1.973.810,41 €</b> | <b>1.491.462,71 €</b> | <b>1.394.752,54 €</b> | <b>1.326.901,22 €</b> | <b>1.317.026,42 €</b> | <b>1.419.410,49 €</b> | <b>1.543.725,00 €</b> | <b>1.704.502,50 €</b> | <b>1.589.406,99 €</b> | <b>1.436.994,22 €</b> | <b>1.436.994,22 €</b> |  |
|   |                       |                       | <b>Mietzahlungen</b>          | <b>7.666,56 €</b>     | <b>485,62 €</b>       | <b>7.938,96 €</b>     | <b>7.828,26 €</b>     | <b>7.828,26 €</b>     | <b>7.828,26 €</b>     | <b>7.828,26 €</b>     | <b>7.828,26 €</b>     | <b>7.828,26 €</b>     | <b>7.828,26 €</b>     | <b>7.828,26 €</b>     |  |
| <b>Instandhaltung</b>   | <b>586.368,90 €</b>   | <b>287.858,27 €</b>   | <b>335.792,53 €</b>           | <b>396.147,16 €</b>   | <b>377.403,71 €</b>   | <b>382.734,60 €</b>   | <b>412.995,33 €</b>   | <b>426.695,90 €</b>   | <b>354.052,00 €</b>   | <b>393.540,55 €</b>   | <b>393.540,55 €</b>   |                       |                       |                       |  |
| <b>Gesamtkosten</b>   | <b>2.537.847,87 €</b> | <b>1.779.806,60 €</b> | <b>1.738.484,03 €</b>         | <b>1.730.876,64 €</b> | <b>1.702.316,96 €</b> | <b>1.809.967,78 €</b> | <b>1.964.478,38 €</b> | <b>2.138.801,78 €</b> | <b>1.950.699,24 €</b> | <b>1.843.016,90 €</b> | <b>1.843.016,90 €</b> |                       |                       |                       |  |
| Förderschulen:<br>12270 SO Albert-Schweitzer<br>Königsberger Str. 23<br>47443 Moers | 4.899                 | Wasser/Abwasser       | 2.663,40 €                    | 2.415,48 €            | 2.005,23 €            | 2.027,48 €            | 1.350,96 €            | 2.438,68 €            | 1.604,59 €            | 8.505,77 €            | 6.850,86 €            | 6.850,86 €            |                       |                       |  |
|   |                       |                       | 27.205,82 €                   | 33.145,66 €           | 20.259,84 €           | 19.122,05 €           | 18.915,54 €           | 18.364,26 €           | 22.383,16 €           | 15.830,70 €           | 20.251,85 €           | 18.259,36 €           |                       |                       |  |
|   |                       |                       | 8.599,05 €                    | 7.906,73 €            | 4.773,51 €            | 10.401,77 €           | 10.264,32 €           | 7.285,14 €            | 8.124,01 €            | 8.229,19 €            | 7.697,66 €            | 6.162,16 €            |                       |                       |  |
|   |                       |                       | 3.535,98 €                    | 3.016,93 €            | 2.680,11 €            | 2.678,16 €            | 2.553,60 €            | 2.456,73 €            | 2.456,73 €            | 2.612,38 €            | 1.927,96 €            | 1.927,96 €            |                       |                       |  |
|   |                       |                       | 0,00 €                        | 0,00 €                | 0,00 €                | 0,00 €                | 0,00 €                | 10.874,42 €           | 15.105,70 €           | 16.035,27 €           | 19.445,00 €           | 19.127,45 €           |                       |                       |  |
|   |                       |                       | 43.146,00 €                   | 12.103,85 €           | 13.617,16 €           | 12.679,35 €           | 10.917,80 €           | 12.136,38 €           | 11.670,54 €           | 12.899,70 €           | 7.723,58 €            | 13.720,00 €           |                       |                       |  |
|   |                       |                       | 683,26 €                      | 609,60 €              | 609,60 €              | 622,30 €              | 574,04 €              | 574,04 €              | 574,04 €              | 561,34 €              | 535,94 €              | 619,76 €              |                       |                       |  |
|   |                       |                       | 7.843,65 €                    | 7.843,65 €            | 7.843,65 €            | 11.025,60 €           | 11.463,60 €           | 11.755,20 €           | 11.755,20 €           | 11.755,20 €           | 14.928,00 €           | 14.652,34 €           |                       |                       |  |
|   |                       |                       | 5.684,42 €                    | 7.530,62 €            | 3.993,41 €            | 1.797,39 €            | 4.843,92 €            | 3.815,48 €            | 2.999,24 €            | 1.746,21 €            | 5.517,53 €            | 6.577,36 €            |                       |                       |  |
|   |                       |                       | 0,00 €                        | 0,00 €                | 0,00 €                | 24,80 €               | 0,00 €                | 22,16 €               | 253,11 €              | 0,00 €                | 470,88 €              | 0,00 €                |                       |                       |  |
|   |                       |                       | Winterdienst                  | 871,61 €              | 995,38 €              | 771,54 €              | 124,62 €              | 720,50 €              | 3.120,15 €            | 152,40 €              | 127,00 €              | 202,29 €              | 68,98 €               |                       |  |
|   |                       |                       | Feuerlöcher Rahmenvertrag     | 0,00 €                | 0,00 €                | 0,00 €                | 0,00 €                | 0,00 €                | 0,00 €                | 0,00 €                | 0,00 €                | 0,00 €                |                       |                       |  |
|   |                       |                       | Wachdienst                    | 214,20 €              | 214,20 €              | 214,20 €              | 1.598,08 €            | 3.706,61 €            | 3.848,61 €            | 3.993,08 €            | 214,20 €              | 214,20 €              | 418,40 €              |                       |  |
|   |                       |                       | Grundsteuern                  | 219,85 €              | 219,85 €              | 219,85 €              | 219,85 €              | 219,85 €              | 219,85 €              | 219,85 €              | 219,85 €              | 219,85 €              | 145,58 €              |                       |  |
|   |                       |                       | <b>Betriebskosten gesamt:</b> | <b>100.667,24 €</b>   | <b>76.001,95 €</b>    | <b>57.202,90 €</b>    | <b>62.371,88 €</b>    | <b>65.530,74 €</b>    | <b>76.711,10 €</b>    | <b>81.291,65 €</b>    | <b>78.536,81 €</b>    | <b>85.980,60 €</b>    | <b>88.530,27 €</b>    | <b>88.530,27 €</b>    |  |
|   |                       |                       | <b>Instandhaltung</b>         | <b>21.068,26 €</b>    | <b>22.860,02 €</b>    | <b>18.689,82 €</b>    | <b>18.027,42 €</b>    | <b>18.632,29 €</b>    | <b>16.179,40 €</b>    | <b>18.856,49 €</b>    | <b>18.874,01 €</b>    | <b>18.811,14 €</b>    | <b>4.929,90 €</b>     | <b>4.929,90 €</b>     |  |
|   |                       |                       | <b>Gesamtkosten</b>           | <b>121.735,50 €</b>   | <b>98.861,97 €</b>    | <b>75.892,72 €</b>    | <b>80.399,30 €</b>    | <b>84.163,03 €</b>    | <b>92.890,50 €</b>    | <b>100.148,14 €</b>   | <b>97.410,82 €</b>    | <b>104.791,74 €</b>   | <b>93.460,17 €</b>    | <b>93.460,17 €</b>    |  |
| Zusammenstellung<br>Förderschulen   | 4.899                 | Wasser/Abwasser       | 2.663,40 €                    | 2.415,48 €            | 2.005,23 €            | 2.027,48 €            | 1.350,96 €            | 2.438,68 €            | 1.604,59 €            | 8.505,77 €            | 6.850,86 €            | 6.850,86 €            |                       |                       |  |
|   |                       |                       | 27.205,82 €                   | 33.145,66 €           | 20.259,84 €           | 19.122,05 €           | 18.915,54 €           | 18.364,26 €           | 22.383,16 €           | 15.830,70 €           | 20.251,85 €           | 18.259,36 €           |                       |                       |  |
|   |                       |                       | 8.599,05 €                    | 7.906,73 €            | 4.773,51 €            | 10.401,77 €           | 10.264,32 €           | 7.285,14 €            | 8.124,01 €            | 8.229,19 €            | 7.697,66 €            | 6.162,16 €            |                       |                       |  |
|   |                       |                       | 3.535,98 €                    | 3.016,93 €            | 2.680,11 €            | 2.678,16 €            | 2.553,60 €            | 2.456,73 €            | 2.456,73 €            | 2.612,38 €            | 1.927,96 €            | 1.927,96 €            |                       |                       |  |
|   |                       |                       | 0,00 €                        | 0,00 €                | 0,00 €                | 0,00 €                | 0,00 €                | 10.874,42 €           | 15.105,70 €           | 16.035,27 €           | 19.445,00 €           | 19.127,45 €           |                       |                       |  |
|   |                       |                       | 43.146,00 €                   | 12.103,85 €           | 13.617,16 €           | 12.679,35 €           | 10.917,80 €           | 12.136,38 €           | 11.670,54 €           | 12.899,70 €           | 7.723,58 €            | 13.720,00 €           |                       |                       |  |
|   |                       |                       | 683,26 €                      | 609,60 €              | 609,60 €              | 622,30 €              | 574,04 €              | 574,04 €              | 574,04 €              | 561,34 €              | 535,94 €              | 619,76 €              |                       |                       |  |
|   |                       |                       | 7.843,65 €                    | 7.843,65 €            | 7.843,65 €            | 11.025,60 €           | 11.463,60 €           | 11.755,20 €           | 11.755,20 €           | 11.755,20 €           | 14.928,00 €           | 14.652,34 €           |                       |                       |  |
|   |                       |                       | 5.684,42 €                    | 7.530,62 €            | 3.993,41 €            | 1.797,39 €            | 4.843,92 €            | 3.815,48 €            | 2.999,24 €            | 1.746,21 €            | 5.517,53 €            | 6.577,36 €            |                       |                       |  |
|   |                       |                       | 0,00 €                        | 0,00 €                | 0,00 €                | 24,80 €               | 0,00 €                | 22,16 €               | 253,11 €              | 0,00 €                | 470,88 €              | 0,00 €                |                       |                       |  |
|   |                       |                       | Winterdienst                  | 871,61 €              | 995,38 €              | 771,54 €              | 124,62 €              | 720,50 €              | 3.120,15 €            | 152,40 €              | 127,00 €              | 202,29 €              | 68,98 €               |                       |  |
|   |                       |                       | Feuerlöcher Rahmenvertrag     | 0,00 €                | 0,00 €                | 0,00 €                | 0,00 €                | 0,00 €                | 0,00 €                | 0,00 €                | 0,00 €                | 0,00 €                |                       |                       |  |
|   |                       |                       | Wachdienst                    | 214,20 €              | 214,20 €              | 214,20 €              | 1.598,08 €            | 3.706,61 €            | 3.848,61 €            | 3.993,08 €            | 214,20 €              | 214,20 €              | 418,40 €              |                       |  |
|   |                       |                       | Grundsteuern                  | 219,85 €              | 219,85 €              | 219,85 €              | 219,85 €              | 219,85 €              | 219,85 €              | 219,85 €              | 219,85 €              | 219,85 €              | 145,58 €              |                       |  |
|   |                       |                       | <b>Betriebskosten gesamt:</b> | <b>100.667,24 €</b>   | <b>76.001,95 €</b>    | <b>57.202,90 €</b>    | <b>62.371,88 €</b>    | <b>65.530,74 €</b>    | <b>76.711,10 €</b>    | <b>81.291,65 €</b>    | <b>78.536,81 €</b>    | <b>85.980,60 €</b>    | <b>88.530,27 €</b>    | <b>88.530,27 €</b>    |  |

| VE-Nr.:              | Gebäudeart                         | BGF<br>ges. in m² | Kostenarten                   | 2023                | 2022                | 2021                | 2020                | 2019                | 2018                | 2017                | 2016                | 2015                | 2014                |
|----------------------|------------------------------------|-------------------|-------------------------------|---------------------|---------------------|---------------------|---------------------|---------------------|---------------------|---------------------|---------------------|---------------------|---------------------|
|                      |                                    |                   |                               | Verbrauch ges. in € | Verbrauch ges. in € | Verbrauch ges. in € | Verbrauch ges. in € | Verbrauch ges. in € | Verbrauch ges. in € | Verbrauch ges. in € | Verbrauch ges. in € | Verbrauch ges. in € | Verbrauch ges. in € |
| <b>Hauptschulen:</b> |                                    |                   |                               |                     |                     |                     |                     |                     |                     |                     |                     |                     |                     |
| 12205                | Justus-von-Liebig<br>Römerstr. 595 | 6.497             | Wasser/Abwasser               | 3.837,24            | 8.173,55            | 6.090,08            | 5.845,75            | 4.801,65            | 8.551,75            | 3.030,97            | 4.661,16            | 7.401,85            | 5.677,28            |
|                      |                                    |                   | Wärme u. Warmwasser           | 31.420,03           | 28.401,33           | 35.114,30           | 24.230,71           | 24.534,81           | 23.180,83           | 25.295,82           | 24.838,32           | 24.256,54           | 22.923,73           |
|                      |                                    |                   | Wartung                       | 34.104,38           | 30.364,83           | 20.690,70           | 21.643,82           | 20.044,10           | 8.274,87            | 19.741,65           | 25.839,85           | 15.451,89           | 21.651,54           |
|                      |                                    |                   | Gebäudeversicherung           | 8.180,33            | 6.975,38            | 6.557,96            | 6.552,91            | 6.263,20            | 6.263,20            | 5.696,83            | 6.026,52            | 6.410,34            | 4.493,41            |
|                      |                                    |                   | Gartenpflege                  | 0,00                | 0,00                | 0,00                | 0,00                | 0,00                | 3.654,96            | 3.141,25            | 5.209,75            | 3.429,77            | 1.792,55            |
|                      |                                    |                   | Strom                         | 97.616,23           | 30.164,47           | 42.891,31           | 36.421,70           | 33.266,70           | 36.714,47           | 29.480,22           | 42.608,95           | 32.066,66           | 36.817,23           |
|                      |                                    |                   | Straßenreinigung              | 469,38              | 393,45              | 416,25              | 434,01              | 250,86              | 237,14              | 237,14              | 245,31              | 221,38              | 360,64              |
|                      |                                    |                   | Müllbeseitigung               | 12.075,15           | 12.057,73           | 12.756,41           | 11.817,16           | 11.463,60           | 11.112,11           | 11.112,11           | 18.364,11           | 10.940,08           | 10.066,52           |
|                      |                                    |                   | Reinigung                     | 70.366,83           | 57.170,25           | 69.480,65           | 61.089,43           | 60.272,19           | 29.312,60           | 6.888,11            | 21.005,96           | 16.399,15           | 10.066,52           |
|                      |                                    |                   | Ungezieferbekämpfung          | 0,00                | 0,00                | 0,00                | 0,00                | 0,00                | 0,00                | 0,00                | 634,27              | 489,97              | 0,00                |
|                      |                                    |                   | Feuerlöscher                  | 3.193,21            | 649,81              | 1.201,21            | 1.322,01            | 2.622,42            | 4.318,69            | 639,22              | 173,16              | 374,24              | 882,15              |
|                      |                                    |                   | Winterdienst                  | 0,00                | 0,00                | 0,00                | 0,00                | 0,00                | 601,37              | 0,00                | 190,77              | 0,00                |                     |
|                      |                                    |                   | Wachdienst                    | 14.867,46           | 16.262,25           | 11.914,81           | 12.007,20           | 14.355,15           | 10.689,03           | 573,66              | 1.821,98            | 5.186,17            | 6.299,41            |
|                      |                                    |                   | Grundsteuer                   | 0,00                | 0,00                | 0,00                | 0,00                | 0,00                | 0,00                | 0,00                | 0,00                | 0,00                | 0,00                |
|                      |                                    |                   | <b>Betriebskosten gesamt:</b> | <b>276.130,24</b>   | <b>190.613,06</b>   | <b>207.113,68</b>   | <b>181.364,76</b>   | <b>186.874,68</b>   | <b>141.800,63</b>   | <b>106.748,04</b>   | <b>149.171,31</b>   | <b>125.848,70</b>   | <b>127.675,16</b>   |
|                      |                                    |                   | <b>Instandhaltung</b>         | <b>62.656,49</b>    | <b>56.481,58</b>    | <b>48.812,12</b>    | <b>34.857,31</b>    | <b>46.368,20</b>    | <b>33.277,91</b>    | <b>37.477,72</b>    | <b>40.953,38</b>    | <b>33.194,83</b>    | <b>66.326,47</b>    |
|                      |                                    |                   | <b>Gesamtkosten</b>           | <b>338.786,73</b>   | <b>247.094,64</b>   | <b>255.925,80</b>   | <b>216.222,07</b>   | <b>233.242,88</b>   | <b>177.078,54</b>   | <b>144.225,76</b>   | <b>190.124,69</b>   | <b>158.673,53</b>   | <b>194.001,64</b>   |

| 2023                   | 2022                   | 2021                   | 2020                   | 2019                   | 2018                   | 2017                   | 2016                   | 2015                   | 2014                   |
|------------------------|------------------------|------------------------|------------------------|------------------------|------------------------|------------------------|------------------------|------------------------|------------------------|
| Verbrauch ges. in €/m² | Verbrauch ges. in €/m² | Verbrauch ges. in €/m² | Verbrauch ges. in €/m² | Verbrauch ges. in €/m² | Verbrauch ges. in €/m² | Verbrauch ges. in €/m² | Verbrauch ges. in €/m² | Verbrauch ges. in €/m² | Verbrauch ges. in €/m² |
| 0,55                   | 1,17                   | 0,94                   | 0,90                   | 0,74                   | 0,94                   | 0,47                   | 0,72                   | 1,14                   | 0,87                   |
| 4,49                   | 4,05                   | 5,40                   | 3,73                   | 3,78                   | 3,77                   | 3,89                   | 3,82                   | 3,73                   | 3,53                   |
| 4,87                   | 4,33                   | 3,18                   | 3,33                   | 4,47                   | 1,27                   | 3,04                   | 3,98                   | 2,52                   | 3,33                   |
| 1,17                   | 1,00                   | 1,01                   | 1,01                   | 0,96                   | 0,88                   | 0,93                   | 0,99                   | 0,69                   | 0,69                   |
| 0,00                   | 0,00                   | 0,00                   | 0,00                   | 0,00                   | 0,00                   | 0,46                   | 0,46                   | 0,59                   | 0,28                   |
| 13,94                  | 4,31                   | 6,60                   | 5,61                   | 5,12                   | 5,65                   | 4,53                   | 6,56                   | 4,94                   | 5,67                   |
| 0,07                   | 0,06                   | 0,06                   | 0,07                   | 0,04                   | 0,04                   | 0,04                   | 0,04                   | 0,03                   | 0,06                   |
| 1,72                   | 1,72                   | 1,96                   | 1,82                   | 1,76                   | 1,71                   | 1,71                   | 2,83                   | 1,68                   | 1,54                   |
| 10,05                  | 8,16                   | 10,99                  | 9,40                   | 9,28                   | 4,51                   | 1,06                   | 2,83                   | 3,23                   | 2,52                   |
| 0,00                   | 0,00                   | 0,00                   | 0,00                   | 0,00                   | 0,00                   | 0,10                   | 0,10                   | 0,08                   | 0,00                   |
| 0,46                   | 0,09                   | 0,18                   | 0,20                   | 0,40                   | 0,68                   | 0,10                   | 0,03                   | 0,06                   | 0,10                   |
| 0,00                   | 0,00                   | 0,00                   | 0,00                   | 0,00                   | 0,01                   | 0,00                   | 0,00                   | 0,03                   | 0,00                   |
| 2,12                   | 2,32                   | 1,83                   | 1,85                   | 2,21                   | 1,65                   | 0,09                   | 0,28                   | 0,80                   | 0,97                   |
| 0,00                   | 0,00                   | 0,00                   | 0,00                   | 0,00                   | 0,00                   | 0,00                   | 0,00                   | 0,00                   | 0,00                   |
| <b>39,42</b>           | <b>27,21</b>           | <b>31,88</b>           | <b>27,82</b>           | <b>28,76</b>           | <b>21,83</b>           | <b>16,43</b>           | <b>22,96</b>           | <b>19,31</b>           | <b>19,65</b>           |
| <b>8,94</b>            | <b>8,06</b>            | <b>7,51</b>            | <b>5,37</b>            | <b>7,14</b>            | <b>5,43</b>            | <b>5,77</b>            | <b>6,30</b>            | <b>5,11</b>            | <b>10,21</b>           |
| <b>48,36</b>           | <b>35,27</b>           | <b>39,39</b>           | <b>33,28</b>           | <b>35,90</b>           | <b>27,39</b>           | <b>22,20</b>           | <b>29,26</b>           | <b>24,42</b>           | <b>29,86</b>           |

**Zusammenstellung Hauptschulen**

| VE-Nr.:              | Gebäudeart                         | BGF<br>ges. in m²   | Kostenarten                   | 2023                | 2022                | 2021                | 2020                | 2019                | 2018                | 2017                | 2016                | 2015                | 2014                |
|----------------------|------------------------------------|---------------------|-------------------------------|---------------------|---------------------|---------------------|---------------------|---------------------|---------------------|---------------------|---------------------|---------------------|---------------------|
| Verbrauch ges. in €  | Verbrauch ges. in €                | Verbrauch ges. in € | Verbrauch ges. in €           | Verbrauch ges. in € | Verbrauch ges. in € | Verbrauch ges. in € | Verbrauch ges. in € | Verbrauch ges. in € | Verbrauch ges. in € | Verbrauch ges. in € | Verbrauch ges. in € | Verbrauch ges. in € | Verbrauch ges. in € |
| <b>Hauptschulen:</b> |                                    |                     |                               |                     |                     |                     |                     |                     |                     |                     |                     |                     |                     |
| 12205                | Justus-von-Liebig<br>Römerstr. 595 | 6.497               | Wasser/Abwasser               | 3.837,24            | 8.173,55            | 6.090,08            | 5.845,75            | 4.801,65            | 8.551,75            | 3.030,97            | 4.661,16            | 7.401,85            | 5.677,28            |
|                      |                                    |                     | Wärme u. Warmwasser           | 31.420,03           | 28.401,33           | 35.114,30           | 24.230,71           | 24.534,81           | 23.180,83           | 25.295,82           | 24.838,32           | 24.256,54           | 22.923,73           |
|                      |                                    |                     | Wartung                       | 34.104,38           | 30.364,83           | 20.690,70           | 21.643,82           | 20.044,10           | 8.274,87            | 19.741,65           | 25.839,85           | 15.451,89           | 21.651,54           |
|                      |                                    |                     | Gebäudeversicherung           | 8.180,33            | 6.975,38            | 6.557,96            | 6.552,91            | 6.263,20            | 6.263,20            | 5.696,83            | 6.026,52            | 6.410,34            | 4.493,41            |
|                      |                                    |                     | Gartenpflege                  | 0,00                | 0,00                | 0,00                | 0,00                | 0,00                | 3.654,96            | 3.141,25            | 5.209,75            | 3.429,77            | 1.792,55            |
|                      |                                    |                     | Strom                         | 97.616,23           | 30.164,47           | 42.891,31           | 36.421,70           | 33.266,70           | 36.714,47           | 29.480,22           | 42.608,95           | 32.066,66           | 36.817,23           |
|                      |                                    |                     | Straßenreinigung              | 469,38              | 393,45              | 416,25              | 434,01              | 250,86              | 237,14              | 237,14              | 245,31              | 221,38              | 360,64              |
|                      |                                    |                     | Müllbeseitigung               | 12.075,15           | 12.057,73           | 12.756,41           | 11.817,16           | 11.463,60           | 11.112,11           | 11.112,11           | 18.364,11           | 10.940,08           | 10.066,52           |
|                      |                                    |                     | Reinigung                     | 70.366,83           | 57.170,25           | 69.480,65           | 61.089,43           | 60.272,19           | 29.312,60           | 6.888,11            | 21.005,96           | 16.399,15           | 10.066,52           |
|                      |                                    |                     | Ungezieferbekämpfung          | 0,00                | 0,00                | 0,00                | 0,00                | 0,00                | 0,00                | 0,00                | 634,27              | 489,97              | 0,00                |
|                      |                                    |                     | Feuerlöscher                  | 3.193,21            | 649,81              | 1.201,21            | 1.322,01            | 2.622,42            | 4.318,69            | 639,22              | 173,16              | 374,24              | 882,15              |
|                      |                                    |                     | Winterdienst                  | 0,00                | 0,00                | 0,00                | 0,00                | 0,00                | 601,37              | 0,00                | 190,77              | 0,00                |                     |
|                      |                                    |                     | Wachdienst                    | 14.867,46           | 16.262,25           | 11.914,81           | 12.007,20           | 14.355,15           | 10.689,03           | 573,66              | 1.821,98            | 5.186,17            | 6.299,41            |
|                      |                                    |                     | Grundsteuer                   | 0,00                | 0,00                | 0,00                | 0,00                | 0,00                | 0,00                | 0,00                | 0,00                | 0,00                | 0,00                |
|                      |                                    |                     | <b>Betriebskosten gesamt:</b> | <b>276.130,24</b>   | <b>190.613,06</b>   | <b>207.113,68</b>   | <b>181.364,76</b>   | <b>186.874,68</b>   | <b>141.800,63</b>   | <b>106.748,04</b>   | <b>149.171,31</b>   | <b>125.848,70</b>   | <b>127.675,16</b>   |
|                      |                                    |                     | <b>Instandhaltung</b>         | <b>62.656,49</b>    | <b>56.481,58</b>    | <b>48.812,12</b>    | <b>34.857,31</b>    | <b>46.368,20</b>    | <b>33.277,91</b>    | <b>37.477,72</b>    | <b>40.953,38</b>    | <b>33.194,83</b>    | <b>66.326,47</b>    |
|                      |                                    |                     | <b>Gesamtkosten</b>           | <b>338.786,73</b>   | <b>247.094,64</b>   | <b>255.925,80</b>   | <b>216.222,07</b>   | <b>233.242,88</b>   | <b>177.078,54</b>   | <b>144.225,76</b>   | <b>190.124,69</b>   | <b>158.673,53</b>   | <b>194.001,64</b>   |

| 2023                   | 2022                   | 2021                   | 2020                   | 2019                   | 2018                   | 2017                   | 2016                   | 2015                   | 2014                   |
|------------------------|------------------------|------------------------|------------------------|------------------------|------------------------|------------------------|------------------------|------------------------|------------------------|
| Verbrauch ges. in €/m² | Verbrauch ges. in €/m² | Verbrauch ges. in €/m² | Verbrauch ges. in €/m² | Verbrauch ges. in €/m² | Verbrauch ges. in €/m² | Verbrauch ges. in €/m² | Verbrauch ges. in €/m² | Verbrauch ges. in €/m² | Verbrauch ges. in €/m² |
| 0,55                   | 1,17                   | 0,94                   | 0,92                   | 0,74                   | 0,94                   | 0,47                   | 0,72                   | 1,21                   | 0,87                   |
| 4,49                   | 4,05                   | 5,40                   | 3,73                   | 3,78                   | 3,77                   | 3,89                   | 3,82                   | 3,96                   | 3,53                   |
| 4,87                   | 4,33                   | 3,18                   | 3,33                   | 4,47                   | 1,27                   | 3,04                   | 3,98                   | 2,52                   | 3,33                   |
| 1,17                   | 1,00                   | 1,01                   | 1,01                   | 0,96                   | 0,88                   | 0,93                   | 0,99                   | 0,73                   | 0,69                   |
| 0,00                   | 0,00                   | 0,00                   | 0,00                   | 0,00                   | 0,00                   | 0,46                   | 0,46                   | 0,56                   | 0,28                   |
| 13,94                  | 4,31                   | 6,60                   | 5,61                   | 5,12                   | 5,65                   | 4,53                   | 6,56                   | 5,22                   | 5,67                   |
| 0,07                   | 0,06                   | 0,06                   | 0,07                   | 0,04                   | 0,04                   | 0,04                   | 0,04                   | 0,04                   | 0,06                   |
| 1,72                   | 1,72                   | 1,96                   | 1,82                   | 1,76                   | 1,81                   | 1,71                   | 2,83                   | 1,78                   | 1,54                   |
| 10,05                  | 8,16                   | 10,99                  | 9,40                   | 9,28                   | 4,77                   | 1,06                   | 2,83                   | 3,42                   | 2,52                   |
| 0,00                   | 0,00                   | 0,00                   | 0,00                   | 0,00                   | 0,00                   | 0,10                   | 0,10                   | 0,08                   | 0,00                   |
| 0,46                   | 0,09                   | 0,18                   | 0,20                   | 0,40                   | 0,70                   | 0,10                   | 0,03                   | 0,06                   | 0,10                   |
| 0,00                   | 0,00                   | 0,00                   | 0,00                   | 0,00                   | 0,01                   | 0,00                   | 0,00                   | 0,03                   | 0,00                   |
| 2,12                   | 2,32                   | 1,83                   | 1,85                   | 2,21                   | 1,74                   | 0,09                   | 0,28                   | 0,84                   | 0,97                   |
| 0,00                   | 0,00                   | 0,00                   | 0,00                   | 0,00                   | 0,00                   | 0,00                   | 0,00                   | 0,00                   | 0,00                   |
| <b>39,42</b>           | <b>27,21</b>           | <b>31,88</b>           | <b>27,84</b>           | <b>28,76</b>           | <b>23,08</b>           | <b>16,43</b>           | <b>22,96</b>           | <b>20,43</b>           | <b>19,65</b>           |
| <b>8,94</b>            | <b>8,06</b>            | <b>7,51</b>            | <b>5,37</b>            | <b>7,14</b>            | <b>5,74</b>            | <b>5,77</b>            | <b>6,30</b>            | <b>5,11</b>            | <b>10,21</b>           |
| <b>48,36</b>           | <b>35,27</b>           | <b>39,39</b>           | <b>33,30</b>           | <b>35,90</b>           | <b>28,83</b>           | <b>22,20</b>           | <b>29,26</b>           | <b>25,84</b>           | <b>29,86</b>           |

**Realschulen:**

| VE-Nr.:             | Gebäudeart  | BGF<br>ges. in m²   | Kostenarten         | 2023                | 2022                | 2021                | 2020                | 2019                | 2018                | 2017                | 2016                | 2015                | 2014                |
|---------------------|---|---------------------|---------------------|---------------------|---------------------|---------------------|---------------------|---------------------|---------------------|---------------------|---------------------|---------------------|---------------------|
| Verbrauch ges. in € | Verbrauch ges. in €                                   | Verbrauch ges. in € | Verbrauch ges. in € | Verbrauch ges. in € | Verbrauch ges. in € | Verbrauch ges. in € | Verbrauch ges. in € | Verbrauch ges. in € | Verbrauch ges. in € | Verbrauch ges. in € | Verbrauch ges. in € | Verbrauch ges. in € | Verbrauch ges. in € |
| <b>Realschulen:</b> |   |                     |                     |                     |                     |                     |                     |                     |                     |                     |                     |                     |                     |
| 12220               | Heinrich-Pattberg<br>Uerdinger Str. 74<br>47441 Moers | 13.079              | Wasser/Abwasser     | 15.375,77           | 17.766,16           | 6.090,08            | 11.293,75           | 15.059,11           | 13.877,09           | 11.126,82           | 15.731,43           | 15.109,20           | 14.768,79           |
|                     |   |                     | Wärme u. Warmwasser | 79.724,36           | 62.269,58           | 35.114,30           | 56.289,12           | 53.367,75           | 54.870,12           | 54.151,06           | 54.044,88           | 55.577,67           | 57.239,45           |
|                     |   |                     | Wartung             | 30.412,79           | 28.323,77           | 20.690,70           | 32.119,39           | 30.106,94           | 14.918,05           | 27.165,81           | 29.452,74           |                     |                     |

| VE-Nr.:           | Gebäudeart                            | BGF ges. in m² | Kostenarten                   | 2023                |                     |                     |                     |                     |                     |                     |                     |                     |                     |  |
|-------------------|---------------------------------------|----------------|-------------------------------|---------------------|---------------------|---------------------|---------------------|---------------------|---------------------|---------------------|---------------------|---------------------|---------------------|--|
|                   |                                       |                |                               | Verbrauch ges. in € | Verbrauch ges. in € | Verbrauch ges. in € | Verbrauch ges. in € | Verbrauch ges. in € | Verbrauch ges. in € | Verbrauch ges. in € | Verbrauch ges. in € | Verbrauch ges. in € | Verbrauch ges. in € |  |
| <b>Gymnasien:</b> |                                       |                |                               |                     |                     |                     |                     |                     |                     |                     |                     |                     |                     |  |
| 12230             | Grafschafter Bankstr. 20 47441 Moers  | 8.291          | Wasser/Abwasser               | 5.419,35 €          | 8.644,20 €          | 10.110,29 €         | 11.642,25 €         | 12.122,18 €         | 13.208,87 €         | 4.385,36 €          | 11.799,73 €         | 12.884,50 €         | 17.461,97 €         |  |
|                   |                                       |                | Fernwärme                     | 39.887,72 €         | 34.137,53 €         | 32.650,08 €         | 28.423,15 €         | 28.894,26 €         | 27.445,33 €         | 26.735,12 €         | 28.714,76 €         | 26.570,10 €         | 27.021,57 €         |  |
|                   |                                       |                | Wartung                       | 26.865,68 €         | 21.899,94 €         | 20.652,42 €         | 16.405,54 €         | 16.268,59 €         | 21.188,35 €         | 23.684,85 €         | 17.481,19 €         | 18.541,04 €         | 4.572,02 €          |  |
|                   |                                       |                | Gebäudeversicherung           | 8.248,72 €          | 7.053,79 €          | 6.287,98 €          | 6.280,97 €          | 5.642,58 €          | 5.908,32 €          | 5.908,32 €          | 6.302,05 €          | 4.641,66 €          | 4.641,66 €          |  |
|                   |                                       |                | Gartenpflege                  | 0,00 €              | 0,00 €              | 0,00 €              | 0,00 €              | 0,00 €              | 5.359,90 €          | 4,72 €              | 5,20 €              | 5,20 €              | 0,00 €              |  |
|                   |                                       |                | Strom                         | 44.537,84 €         | 17.475,18 €         | 13.988,27 €         | 14.973,34 €         | 18.854,07 €         | 18.387,38 €         | 16.783,20 €         | 26.307,90 €         | 17.395,32 €         | 17.982,75 €         |  |
|                   |                                       |                | Straßenreinigung              | 642,90 €            | 577,44 €            | 577,44 €            | 583,32 €            | 534,48 €            | 534,48 €            | 534,48 €            | 523,74 €            | 473,10 €            | 528,18 €            |  |
|                   |                                       |                | Müllabfuhr                    | 15.898,07 €         | 15.831,57 €         | 15.831,57 €         | 22.992,60 €         | 23.949,40 €         | 24.683,40 €         | 24.926,20 €         | 24.926,20 €         | 24.926,20 €         | 23.810,80 €         |  |
|                   |                                       |                | Reinigung                     | 14.576,92 €         | 27.531,53 €         | 10.484,54 €         | 24.146,36 €         | 16.603,60 €         | 13.128,58 €         | 19.956,55 €         | 22.707,97 €         | 19.325,94 €         | 28.241,85 €         |  |
|                   |                                       |                | Winterdienst                  | 424,91 €            | 919,19 €            | 0,00 €              | 124,48 €            | 143,63 €            | 103,68 €            | 85,08 €             | 85,08 €             | 122,84 €            | 103,90 €            |  |
|                   |                                       |                | Feuerlöcher Rahmenvertrag     | 0,00 €              | 0,00 €              | 0,00 €              | 1.876,62 €          | 0,00 €              | 891,08 €            | 199,30 €            | 542,64 €            | 1.303,29 €          |                     |  |
|                   |                                       |                | Wachdienst                    | 2.995,51 €          | 942,41 €            | 1.054,78 €          | 1.295,70 €          | 3.976,46 €          | 3.976,46 €          | 1.130,80 €          | 3.327,27 €          | 1.272,88 €          |                     |  |
|                   |                                       |                | Grundsteuer                   | 0,00 €              | 0,00 €              | 0,00 €              | 0,00 €              | 0,00 €              | 0,00 €              | 0,00 €              | 0,00 €              | 0,00 €              |                     |  |
|                   |                                       |                | <b>Betriebskosten gesamt:</b> | <b>169.097,62 €</b> | <b>135.014,78 €</b> | <b>111.537,37 €</b> | <b>128.746,33 €</b> | <b>126.989,25 €</b> | <b>140.141,63 €</b> | <b>132.583,99 €</b> | <b>144.280,65 €</b> | <b>135.684,70 €</b> | <b>132.743,30 €</b> |  |
|                   |                                       |                | <b>Instandhaltung</b>         | <b>63.339,18 €</b>  | <b>41.370,39 €</b>  | <b>41.186,13 €</b>  | <b>69.348,68 €</b>  | <b>52.911,12 €</b>  | <b>48.187,91 €</b>  | <b>23.451,00 €</b>  | <b>37.723,40 €</b>  | <b>35.811,44 €</b>  | <b>34.189,28 €</b>  |  |
|                   |                                       |                | <b>Gesamtkosten</b>           | <b>222.436,80 €</b> | <b>216.383,17 €</b> | <b>172.723,50 €</b> | <b>198.095,01 €</b> | <b>179.590,37 €</b> | <b>188.329,54 €</b> | <b>156.034,99 €</b> | <b>182.004,05 €</b> | <b>171.496,19 €</b> | <b>166.932,58 €</b> |  |
| 12240             | Adolfinum Wilhelm-Schröder-Str. 4     | 17.000         | Wasser/Abwasser               | 8.572,99 €          | 12.908,98 €         | 11.706,39 €         | 12.971,15 €         | 12.618,56 €         | 16.697,98 €         | 13.714,59 €         | 29.548,39 €         | 27.490,15 €         | 23.576,08 €         |  |
|                   |                                       |                | Fernwärme                     | 85.127,81 €         | 77.923,53 €         | 83.637,43 €         | 71.956,72 €         | 70.705,28 €         | 67.792,66 €         | 68.879,40 €         | 67.382,60 €         | 67.382,60 €         | 69.637,72 €         |  |
|                   |                                       |                | Wartung                       | 54.366,58 €         | 41.638,38 €         | 57.420,00 €         | 40.333,69 €         | 40.011,91 €         | 45.523,90 €         | 40.308,29 €         | 40.963,93 €         | 35.605,75 €         | 29.005,36 €         |  |
|                   |                                       |                | Gebäudeversicherung           | 19.709,72 €         | 16.850,59 €         | 15.000,78 €         | 14.999,57 €         | 14.609,36 €         | 14.166,26 €         | 11.139,10 €         | 14.166,26 €         | 11.139,10 €         | 11.139,10 €         |  |
|                   |                                       |                | Gartenpflege                  | 0,00 €              | 0,00 €              | 0,00 €              | 0,00 €              | 0,00 €              | 8.669,90 €          | 10.700,00 €         | 7.356,75 €          | 7.044,31 €          | 9.911,63 €          |  |
|                   |                                       |                | Strom                         | 155.564,63 €        | 63.497,20 €         | 67.039,87 €         | 68.444,90 €         | 67.671,88 €         | 66.850,36 €         | 60.526,20 €         | 79.121,84 €         | 57.197,42 €         | 64.006,08 €         |  |
|                   |                                       |                | Straßenreinigung              | 551,25 €            | 551,25 €            | 551,25 €            | 564,29 €            | 494,94 €            | 494,94 €            | 494,94 €            | 462,09 €            | 552,98 €            |                     |  |
|                   |                                       |                | Müllabfuhr                    | 22.121,84 €         | 21.631,32 €         | 21.631,32 €         | 35.116,92 €         | 43.890,60 €         | 43.890,60 €         | 45.890,29 €         | 44.784,00 €         | 42.774,00 €         | 2.077,26 €          |  |
|                   |                                       |                | Reinigung                     | 19.102,92 €         | 37.635,78 €         | 20.931,57 €         | 44.341,77 €         | 25.009,64 €         | 28.114,81 €         | 35.667,59 €         | 36.695,44 €         | 29.810,18 €         | 34.673,64 €         |  |
|                   |                                       |                | Winterdienst                  | 1.418,64 €          | 1.996,61 €          | 359,70 €            | 290,68 €            | 1.117,47 €          | 1.827,96 €          | 427,00 €            | 129,64 €            | 1.648,84 €          | 305,52 €            |  |
|                   |                                       |                | Feuerlöcher Rahmenvertrag     | 0,00 €              | 0,00 €              | 0,00 €              | 2.285,83 €          | 0,00 €              | 820,88 €            | 765,81 €            | 0,00 €              | 0,00 €              | 1.041,11 €          |  |
|                   |                                       |                | Wachdienst                    | 1.160,18 €          | 1.089,99 €          | 1.089,99 €          | 1.153,30 €          | 3.868,05 €          | 1.553,30 €          | 2.242,78 €          | 1.089,99 €          | 3.332,34 €          | 1.329,99 €          |  |
|                   |                                       |                | Grundsteuer                   | 170,79 €            | 170,79 €            | 170,79 €            | 170,79 €            | 170,79 €            | 170,79 €            | 170,79 €            | 170,79 €            | 170,79 €            | 113,09 €            |  |
|                   |                                       |                | <b>Betriebskosten gesamt:</b> | <b>367.039,04 €</b> | <b>277.284,30 €</b> | <b>279.539,09 €</b> | <b>292.894,75 €</b> | <b>290.388,48 €</b> | <b>299.196,98 €</b> | <b>292.991,97 €</b> | <b>324.986,72 €</b> | <b>286.944,57 €</b> | <b>288.529,48 €</b> |  |
|                   |                                       |                | <b>Instandhaltung</b>         | <b>211.364,82 €</b> | <b>81.899,92 €</b>  | <b>69.932,44 €</b>  | <b>80.400,69 €</b>  | <b>81.752,33 €</b>  | <b>83.826,07 €</b>  | <b>73.618,94 €</b>  | <b>70.915,75 €</b>  | <b>63.501,15 €</b>  | <b>79.020,47 €</b>  |  |
|                   |                                       |                | <b>Gesamtkosten</b>           | <b>579.303,86 €</b> | <b>359.184,22 €</b> | <b>349.471,53 €</b> | <b>373.285,44 €</b> | <b>362.120,81 €</b> | <b>383.023,02 €</b> | <b>366.910,91 €</b> | <b>395.807,47 €</b> | <b>349.564,72 €</b> | <b>367.549,95 €</b> |  |
| 12250             | Filder Benden Zahnstr. 43 47441 Moers | 13.093         | Wasser/Abwasser               | 8.630,99 €          | 8.265,86 €          | 22.323,76 €         | 19.531,54 €         | 22.131,54 €         | 25.084,06 €         | 8.600,32 €          | 15.408,94 €         | 17.063,12 €         | 14.051,46 €         |  |
|                   |                                       |                | Fernwärme                     | 84.278,13 €         | 74.911,00 €         | 76.044,72 €         | 71.250,24 €         | 65.968,75 €         | 69.335,04 €         | 67.404,18 €         | 68.303,57 €         | 72.814,17 €         | 65.104,13 €         |  |
|                   |                                       |                | Wartung                       | 26.974,81 €         | 33.126,56 €         | 22.248,62 €         | 26.180,33 €         | 29.732,24 €         | 21.952,06 €         | 24.601,87 €         | 20.731,76 €         | 48.194,90 €         | 29.827,14 €         |  |
|                   |                                       |                | Gebäudeversicherung           | 14.842,97 €         | 12.685,63 €         | 11.298,58 €         | 11.287,17 €         | 10.955,42 €         | 10.635,41 €         | 10.635,41 €         | 11.249,03 €         | 8.371,14 €          | 8.371,14 €          |  |
|                   |                                       |                | Gartenpflege                  | 0,00 €              | 0,00 €              | 0,00 €              | 0,00 €              | 0,00 €              | 16.289,60 €         | 21.875,37 €         | 17.143,47 €         | 14.295,02 €         | 18.298,96 €         |  |
|                   |                                       |                | Strom                         | 118.257,18 €        | 43.488,97 €         | 40.157,32 €         | 43.236,88 €         | 50.581,81 €         | 41.328,93 €         | 42.502,81 €         | 50.101,51 €         | 39.770,04 €         | 42.858,24 €         |  |
|                   |                                       |                | Straßenreinigung              | 400,81 €            | 357,60 €            | 357,60 €            | 365,05 €            | 336,74 €            | 336,74 €            | 329,29 €            | 314,39 €            | 363,56 €            |                     |  |
|                   |                                       |                | Müllabfuhr                    | 14.920,67 €         | 14.920,67 €         | 14.920,67 €         | 20.779,20 €         | 21.547,20 €         | 22.180,80 €         | 22.423,60 €         | 21.944,40 €         | 23.203,20 €         | 22.732,80 €         |  |
|                   |                                       |                | Reinigung                     | 77.079,78 €         | 79.924,53 €         | 57.730,89 €         | 67.177,63 €         | 70.764,36 €         | 45.190,09 €         | 23.506,00 €         | 29.233,61 €         | 49.842,28 €         | 42.054,41 €         |  |
|                   |                                       |                | Ungezieferbekämpfung          | 0,00 €              | 0,00 €              | 0,00 €              | 0,00 €              | 0,00 €              | 0,00 €              | 0,00 €              | 0,00 €              | 0,00 €              | 0,00 €              |  |
|                   |                                       |                | Winterdienst                  | 982,75 €            | 1.615,46 €          | 2.841,74 €          | 1.581,04 €          | 2.280,34 €          | 6.108,44 €          | 6.838,08 €          | 74,50 €             | 5.535,44 €          | 0,00 €              |  |
|                   |                                       |                | Feuerlöcher Rahmenvertrag     | 0,00 €              | 0,00 €              | 0,00 €              | 0,00 €              | 0,00 €              | 0,00 €              | 0,00 €              | 906,92 €            | 1.128,37 €          |                     |  |
|                   |                                       |                | Wachdienst                    | 31.376,86 €         | 24.160,26 €         | 9.880,40 €          | 20.496,04 €         | 7.969,58 €          | 15.134,92 €         | 7.441,59 €          | 2.775,60 €          | 5.266,45 €          | 2.310,72 €          |  |
|                   |                                       |                | Grundsteuer                   | 443,63 €            | 443,63 €            | 443,63 €            | 443,63 €            | 443,63 €            | 443,63 €            | 443,63 €            | 443,63 €            | 443,63 €            | 293,76 €            |  |
|                   |                                       |                | <b>Betriebskosten gesamt:</b> | <b>378.188,58 €</b> | <b>293.902,17 €</b> | <b>257.847,93 €</b> | <b>282.328,75 €</b> | <b>292.711,61 €</b> | <b>274.019,72 €</b> | <b>236.609,40 €</b> | <b>237.781,53 €</b> | <b>286.020,70 €</b> | <b>247.394,69 €</b> |  |
|                   |                                       |                | <b>Instandhaltung</b>         | <b>103.439,67 €</b> | <b>89.219,03 €</b>  | <b>73.729,47 €</b>  | <b>54.868,64 €</b>  | <b>62.807,56 €</b>  | <b>71.268,47 €</b>  | <b>81.691,82 €</b>  | <b>55.865,80 €</b>  | <b>98.780,98 €</b>  | <b>78.539,38 €</b>  |  |
|                   |                                       |                | <b>Gesamtkosten</b>           | <b>481.628,25 €</b> | <b>383.121,20 €</b> | <b>331.577,40 €</b> | <b>337.197,39 €</b> | <b>355.519,17 €</b> | <b>345.288,19 €</b> | <b>298.301,22 €</b> | <b>293.647,33 €</b> | <b>384.761,68 €</b> | <b>325.934,07 €</b> |  |
| 12260             | Rheinkamp Kopemikustr. 8 47445 Moers  | 11.131         | Wasser/Abwasser               | 2.024,06 €          | 4.628,25 €          | 8.573,71 €          | 8.668,15 €          | 6.810,19 €          | 9.115,95 €          | 10.226,91 €         | 18.568,58 €         | 15.438,17 €         | 14.837,43 €         |  |
|                   |                                       |                | Fernwärme                     | 47.243,54 €         | 37.872,15 €         | 36.239,59 €         | 33.664,04 €         | 33.236,53 €         | 34.216,35 €         | 34.926,56 €         | 34.720,24 €         | 34.926,56 €         | 30.807,23 €         |  |
|                   |                                       |                | Wartung                       | 25.369,94 €         | 21.533,25 €         | 25.386,58 €         | 30.252,42 €         | 16.100,85 €         | 18.660,05 €         | 16.256,30 €         | 15.849,52 €         | 15.849,52 €         | 9.094,42 €          |  |
|                   |                                       |                | Gebäudeversicherung           | 8.348,25 €          | 8.781,89 €          | 7.824,75 €          | 7.816,42 €          | 7.607,04 €          | 7.327,70 €          | 7.327,71 €          | 7.812,80 €          | 5.755,87 €          | 5.755,87 €          |  |
|                   |                                       |                | Gartenpflege                  | 0,00 €              | 0,00 €              | 0,00 €              | 0,00 €              | 0,00 €              | 8.693,05 €          | 10.460,53 €         | 6.860,35 €          | 5.210,70 €          | 9.881,14 €          |  |
|                   |                                       |                | Strom                         | 81.970,04 €         | 33.305,15 €         | 36.479,59 €         | 38.759,41 €         | 35.819,72 €         | 38.749,39 €         | 30.287,04 €         | 52.108,19 €         | 33.900,15 €         | 35.992,87 €         |  |
|                   |                                       |                | Straßenreinigung              | 1.980,21 €          | 1.661,25 €          | 1.661,25 €          | 1.732,13 €          | 1.001,18 €          | 1.001,18 €          | 1.001,18 €          | 979,03 €            | 934,73 €            | 1.155,06 €          |  |
|                   |                                       |                | Müllabfuhr                    | 14.920,77 €         | 14.920,77 €         | 14.920,77 €         | 20.822,40 €         | 21.591,60 €         | 19.750,90 €         | 19.750,90 €         | 52.108,19 €         | 19.214,40 €         | 18.636,60 €         |  |
|                   |                                       |                | Reinigung                     | 8.987,29 €          | 21.906,93 €         | 8.377,91 €          | 11.419,28 €         | 12.606,93 €         | 5.081,19 €          | 14.622,94 €         | 18.617,38 €         | 15.340,71 €         | 15.831,09 €         |  |
|                   |                                       |                | Ungezieferbekämpfung          | 0,00 €              | 0,00 €              | 0,00 €              | 0,00 €              | 0,00 €              | 0,00 €              | 0,00 €              | 374,26 €            | 0,00 €              | 0,00 €              |  |
|                   |                                       |                | Winterdienst                  | 607,02 €            | 1.248,25 €          | 0,00 €              | 177,83 €            | 868,28 €            | 868,28 €            | 868,28 €            | 868,28 €            | 673,63 €            | 110,26 €            |  |
|                   |                                       |                | Feuerlöcher Rahmenvertrag     | 0,00 €              | 0,00 €              | 0,00 €              | 552,33 €            | 0,00 €              | 0,00 €              | 915,23 €            | 0,00 €              | 789,45 €            | 0,00 €              |  |
|                   |                                       |                | Wachdienst                    | 214,20 €            | 214,20 €            | 214,20 €            | 233,07 €            | 214,20 €            | 245,85 €            | 214,20 €            | 214,20 €            | 214,20 €            | 3.284,91 €          |  |
|                   |                                       |                | Grundsteuer                   | 400,34 €            | 400,34 €            | 400,34 €            | 400,34 €            | 400,34 €            | 400,34 €            | 400,34 €            | 400,34 €            | 400,34 €            | 265,09 €            |  |
|                   |                                       |                | <b>Betriebskosten gesamt:</b> | <b>192.074,66 €</b> | <b>146.572,43 €</b> |                     |                     |                     |                     |                     |                     |                     |                     |  |



| VE-Nr.:                    | Gebäudeart   | BGF ges. in m² | Kostenarten                   | 2023                | 2022                | 2021                | 2020                | 2019                | 2018                | 2017                | 2016                | 2015                | 2014                |
|----------------------------|--|----------------|-------------------------------|---------------------|---------------------|---------------------|---------------------|---------------------|---------------------|---------------------|---------------------|---------------------|---------------------|
|                            |  |                |                               | Verbrauch ges. in € | Verbrauch ges. in € | Verbrauch ges. in € | Verbrauch ges. in € | Verbrauch ges. in € | Verbrauch ges. in € | Verbrauch ges. in € | Verbrauch ges. in € | Verbrauch ges. in € | Verbrauch ges. in € |
| <b>Kulturelle Gebäude:</b> |  |                |                               |                     |                     |                     |                     |                     |                     |                     |                     |                     |                     |
| 13010                      | Schlosstheater GmbH Am Kastell 6   | 1.128          | Wasser/Abwasser               | 920,88 €            | 7.290,59 €          | 1.438,75 €          | 7.585,45 €          | 7.047,17 €          | 1.267,00 €          | 973,33 €            | 1.801,66 €          | 1.729,81 €          | 1.668,51 €          |
|                            |  |                | Wärme                         | 7.500,00 €          | 5.192,98 €          | 6.139,54 €          | 5.408,31 €          | 5.655,82 €          | 5.367,08 €          | 5.554,00 €          | 5.681,51 €          | 5.735,79 €          | 5.512,07 €          |
| 13011                      | (incl. Anteil Schloss, Werkstatt, Pulverhaus, Kapelle Rheinberger Str. 14) |                | Wartung                       | 4.197,72 €          | 4.509,23 €          | 3.404,15 €          | 3.861,76 €          | 3.317,84 €          | 3.006,96 €          | 4.282,61 €          | 4.820,67 €          | 3.140,48 €          | 2.802,39 €          |
|                            |  |                | Gebäudeversicherung           | 399,84 €            | 461,13 €            | 407,18 €            | 455,90 €            | 371,97 €            | 263,53 €            | 253,53 €            | 278,85 €            | 302,69 €            | 302,68 €            |
|                            |  |                | Strom                         | 9.758,91 €          | 5.836,94 €          | 11.797,27 €         | 10.852,36 €         | 9.272,56 €          | 9.363,41 €          | 9.741,49 €          | 10.158,08 €         | 10.198,03 €         | 12.475,02 €         |
|                            |  |                | Strassensreinigung            | 0,00 €              | 0,00 €              | 0,00 €              | 673,08 €            | 673,08 €            | 0,00 €              | 660,72 €            | 660,72 €            | 0,00 €              | 612,66 €            |
|                            |  |                | Müllbeseitigung               | 2.589,31 €          | 2.589,31 €          | 2.412,61 €          | 3.463,20 €          | 3.607,80 €          | 3.886,92 €          | 145,75 €            | 3.935,09 €          | 3.820,18 €          | 3.619,80 €          |
|                            |  |                | Reinigung                     | 0,00 €              | 0,00 €              | 0,00 €              | 0,00 €              | 0,00 €              | 0,00 €              | 2.075,82 €          | 2.470,35 €          | 3.833,00 €          |                     |
|                            |  |                | Winterdienst                  | 135,69 €            | 396,56 €            | 0,00 €              | 39,75 €             | 89,52 €             | 89,52 €             | 89,52 €             | 71,52 €             | 100,10 €            | 69,38 €             |
|                            |  |                | Wachdienst                    | 214,20 €            | 214,20 €            | 214,20 €            | 214,20 €            | 214,20 €            | 214,20 €            | 214,20 €            | 180,00 €            | 180,00 €            | 180,00 €            |
|                            |  |                | Feuerlöscher                  | 0,00 €              | 0,00 €              | 0,00 €              | 0,00 €              | 0,00 €              | 0,00 €              | 0,00 €              | 0,00 €              | 0,00 €              | 0,00 €              |
|                            |  |                | <b>Betriebskosten gesamt:</b> | <b>25.716,55 €</b>  | <b>26.490,94 €</b>  | <b>25.813,70 €</b>  | <b>31.680,83 €</b>  | <b>30.249,96 €</b>  | <b>24.131,70 €</b>  | <b>21.937,51 €</b>  | <b>29.665,72 €</b>  | <b>28.251,38 €</b>  | <b>31.075,51 €</b>  |
|                            |  |                | <b>Instandhaltung</b>         | <b>2.553,72 €</b>   | <b>8.499,75 €</b>   | <b>12.029,76 €</b>  | <b>2.302,65 €</b>   | <b>2.417,39 €</b>   | <b>3.286,00 €</b>   | <b>5.843,54 €</b>   | <b>7.410,17 €</b>   | <b>4.093,03 €</b>   | <b>6.318,72 €</b>   |
|                            |  |                | <b>Gesamtkosten</b>           | <b>28.270,27 €</b>  | <b>34.990,69 €</b>  | <b>37.843,46 €</b>  | <b>33.983,48 €</b>  | <b>32.667,35 €</b>  | <b>27.417,70 €</b>  | <b>27.781,05 €</b>  | <b>37.073,89 €</b>  | <b>32.344,41 €</b>  | <b>37.394,23 €</b>  |
| 13020                      | Moerser Schloss  | 2.068          | Wasser/Abwasser               | 4.388,24 €          | 4.428,47 €          | 4.952,93 €          | 3.892,68 €          | 1.420,80 €          | 5.029,90 €          | 13.613,66 €         | 2.786,79 €          | 2.473,00 €          | 3.418,60 €          |
|                            |  |                | Wärme                         | 25.580,28 €         | 21.140,47 €         | 23.949,25 €         | 20.195,55 €         | 20.024,24 €         | 19.594,91 €         | 22.330,29 €         | 25.194,20 €         | 23.242,19 €         | 23.501,12 €         |
|                            |  |                | Wartung                       | 35.744,89 €         | 28.908,15 €         | 45.389,80 €         | 30.042,84 €         | 20.674,58 €         | 36.704,41 €         | 31.378,56 €         | 27.287,82 €         | 38.929,32 €         | 28.899,05 €         |
|                            |  |                | Gebäudeversicherung           | 8.522,53 €          | 7.351,10 €          | 6.058,96 €          | 6.726,35 €          | 9.736,77 €          | 6.743,23 €          | 6.743,23 €          | 6.972,40 €          | 5.418,41 €          | 5.327,11 €          |
|                            |  |                | Gartpflege                    | 0,00 €              | 0,00 €              | 0,00 €              | 0,00 €              | 0,00 €              | 287,45 €            | 228,77 €            | 646,75 €            | 798,58 €            | 201,03 €            |
|                            |  |                | Strom                         | 51.619,34 €         | 25.961,08 €         | 26.938,86 €         | 30.858,05 €         | 29.915,85 €         | 27.933,92 €         | 29.019,86 €         | 31.510,16 €         | 32.850,00 €         | 27.897,60 €         |
|                            |  |                | Straßensreinigung             | 1.470,64 €          | 1.328,56 €          | 1.329,93 €          | 538,30 €            | 538,30 €            | 538,30 €            | 538,30 €            | 538,30 €            | 486,15 €            | 486,15 €            |
|                            |  |                | Müllbeseitigung               | 4.596,42 €          | 4.593,35 €          | 4.598,43 €          | 7.182,56 €          | 7.469,72 €          | 7.572,90 €          | 7.464,00 €          | 7.464,00 €          | 7.326,20 €          | 7.326,20 €          |
|                            |  |                | Reinigung                     | 3.433,02 €          | 1.521,65 €          | 3.868,72 €          | 3.372,08 €          | 3.751,97 €          | 13.007,49 €         | 7.897,32 €          | 7.226,88 €          | 17.727,34 €         | 28.503,72 €         |
|                            |  |                | Winterdienst                  | 278,51 €            | 654,65 €            | 0,00 €              | 81,59 €             | 388,28 €            | 298,37 €            | 68,60 €             | 54,60 €             | 96,35 €             | 55,13 €             |
|                            |  |                | Wachdienst                    | 0,00 €              | 0,00 €              | 0,00 €              | 0,00 €              | 0,00 €              | 0,00 €              | 1.334,61 €          | 0,00 €              | 0,00 €              | 0,00 €              |
|                            |  |                | Feuerlöscher                  | 0,00 €              | 0,00 €              | 356,87 €            | 0,00 €              | 0,00 €              | 0,00 €              | 0,00 €              | 0,00 €              | 0,00 €              | 208,97 €            |
|                            |  |                | <b>Betriebskosten gesamt:</b> | <b>135.625,87 €</b> | <b>96.896,48 €</b>  | <b>117.231,38 €</b> | <b>103.681,63 €</b> | <b>93.920,51 €</b>  | <b>117.700,77 €</b> | <b>120.716,09 €</b> | <b>109.671,90 €</b> | <b>129.451,38 €</b> | <b>123.824,68 €</b> |
|                            |  |                | <b>Instandhaltung</b>         | <b>69.857,30 €</b>  | <b>42.897,17 €</b>  | <b>32.884,75 €</b>  | <b>27.132,15 €</b>  | <b>84.310,21 €</b>  | <b>27.891,41 €</b>  | <b>28.658,20 €</b>  | <b>28.777,57 €</b>  | <b>27.344,95 €</b>  | <b>19.351,71 €</b>  |
|                            |  |                | <b>Gesamtkosten</b>           | <b>205.483,17 €</b> | <b>138.993,65 €</b> | <b>149.816,13 €</b> | <b>130.813,78 €</b> | <b>148.230,72 €</b> | <b>144.782,18 €</b> | <b>149.374,29 €</b> | <b>138.449,47 €</b> | <b>156.796,33 €</b> | <b>143.176,39 €</b> |
| 13040                      | Musikschule Filderstr. 126 47447 Moers                                     | 1.281          | Wasser/Abwasser               | 2.499,67 €          | 3.631,71 €          | 3.103,57 €          | 4.035,31 €          | 1.291,23 €          | 4.171,64 €          | 3.594,29 €          | 4.355,05 €          | 3.225,60 €          | 3.140,09 €          |
|                            |  |                | Wärme                         | 30.015,65 €         | 28.676,23 €         | 29.566,87 €         | 26.200,33 €         | 27.523,06 €         | 26.341,99 €         | 24.513,87 €         | 27.131,19 €         | 27.995,38 €         | 25.229,43 €         |
|                            |  |                | Wartung                       | 12.557,37 €         | 7.254,15 €          | 5.466,49 €          | 6.684,43 €          | 9.371,47 €          | 4.993,67 €          | 6.621,98 €          | 9.700,56 €          | 8.306,30 €          | 8.345,52 €          |
|                            |  |                | Gebäudeversicherung           | 3.822,41 €          | 3.273,69 €          | 2.924,96 €          | 2.920,94 €          | 2.896,09 €          | 2.792,87 €          | 2.792,87 €          | 2.984,83 €          | 2.195,67 €          | 2.195,67 €          |
|                            |  |                | Gartpflege                    | 0,00 €              | 0,00 €              | 0,00 €              | 0,00 €              | 0,00 €              | 0,00 €              | 6.068,08 €          | 6.565,15 €          | 7.636,90 €          | 4.043,42 €          |
|                            |  |                | Strom                         | 16.886,37 €         | 10.228,40 €         | 11.462,92 €         | 11.777,97 €         | 16.496,99 €         | 11.103,62 €         | 12.535,90 €         | 15.084,43 €         | 12.445,19 €         | 9.433,33 €          |
|                            |  |                | Straßensreinigung             | 357,60 €            | 300,00 €            | 300,00 €            | 312,80 €            | 180,80 €            | 180,80 €            | 180,80 €            | 176,80 €            | 168,80 €            | 273,60 €            |
|                            |  |                | Müllbeseitigung               | 8.848,78 €          | 8.848,78 €          | 14.046,60 €         | 14.630,20 €         | 15.145,80 €         | 15.145,80 €         | 14.920,00 €         | 14.920,00 €         | 14.920,00 €         | 14.652,40 €         |
|                            |  |                | Reinigung                     | 5.624,53 €          | 667,33 €            | 6.832,15 €          | 2.097,40 €          | 3.908,28 €          | 9.707,71 €          | 17.351,25 €         | 15.308,87 €         | 7.604,94 €          | 6.791,81 €          |
|                            |  |                | Feuerlöscher                  | 0,00 €              | 0,00 €              | 0,00 €              | 118,41 €            | 0,00 €              | 0,00 €              | 0,00 €              | 301,43 €            | 525,73 €            |                     |
|                            |  |                | Wachdienst                    | 214,20 €            | 214,20 €            | 214,20 €            | 214,20 €            | 214,20 €            | 214,20 €            | 214,20 €            | 214,20 €            | 214,20 €            |                     |
|                            |  |                | Winterdienst                  | 89,27 €             | 312,28 €            | 0,00 €              | 26,15 €             | 156,80 €            | 156,80 €            | 124,80 €            | 225,15 €            | 0,00 €              |                     |
|                            |  |                | Ungezieferbekämpfung          | 0,00 €              | 0,00 €              | 0,00 €              | 0,00 €              | 0,00 €              | 0,00 €              | 0,00 €              | 0,00 €              | 0,00 €              |                     |
|                            |  |                | Grundsteuern                  | 370,81 €            | 370,81 €            | 370,81 €            | 370,81 €            | 370,81 €            | 370,81 €            | 370,81 €            | 370,81 €            | 370,81 €            | 245,54 €            |
|                            |  |                | <b>Betriebskosten gesamt:</b> | <b>81.286,66 €</b>  | <b>63.777,98 €</b>  | <b>69.190,75 €</b>  | <b>68.506,94 €</b>  | <b>77.158,34 €</b>  | <b>81.247,99 €</b>  | <b>90.043,72 €</b>  | <b>95.107,14 €</b>  | <b>85.619,37 €</b>  | <b>75.090,74 €</b>  |
|                            |  |                | <b>Instandhaltung</b>         | <b>14.699,56 €</b>  | <b>10.832,46 €</b>  | <b>23.622,60 €</b>  | <b>13.835,93 €</b>  | <b>18.575,97 €</b>  | <b>23.577,69 €</b>  | <b>18.773,77 €</b>  | <b>31.795,86 €</b>  | <b>13.824,60 €</b>  | <b>20.297,28 €</b>  |
|                            |  |                | <b>Gesamtkosten</b>           | <b>95.986,22 €</b>  | <b>74.610,44 €</b>  | <b>92.813,35 €</b>  | <b>82.342,87 €</b>  | <b>95.734,31 €</b>  | <b>104.825,68 €</b> | <b>108.817,49 €</b> | <b>126.903,00 €</b> | <b>99.443,97 €</b>  | <b>95.388,02 €</b>  |
| 13070                      | Büchereiweigstelle Linthorfer Str. 101 47445 Moers Melende zum 31.12.2021  | 275            | Gebäudeversicherung           | 0,00 €              | 193,11 €            | 188,75 €            | 186,71 €            | 291,90 €            | 287,65 €            | 287,65 €            | 321,29 €            | 229,74 €            | 229,74 €            |
|                            |  |                | Strom                         | 0,00 €              | 0,00 €              | 714,30 €            | 936,51 €            | 982,01 €            | 920,52 €            | 1.117,24 €          | 1.121,71 €          | 992,29 €            |                     |
|                            |  |                | Winterdienst                  | 0,00 €              | 0,00 €              | 0,00 €              | 0,00 €              | 0,00 €              | 0,00 €              | 0,00 €              | 48,84 €             | 0,00 €              |                     |
|                            |  |                | Reinigung                     | 0,00 €              | 0,00 €              | 0,00 €              | 374,91 €            | 222,70 €            | 743,05 €            | 520,36 €            | 1.169,19 €          | 445,34 €            | 217,85 €            |
|                            |  |                | <b>Betriebskosten gesamt:</b> | <b>0,00 €</b>       | <b>193,11 €</b>     | <b>903,05 €</b>     | <b>1.498,13 €</b>   | <b>2.222,70 €</b>   | <b>1.951,22 €</b>   | <b>1.810,39 €</b>   | <b>2.607,72 €</b>   | <b>1.845,63 €</b>   | <b>1.439,88 €</b>   |
|                            |  |                | <b>Mietzahlungen</b>          | <b>0,00 €</b>       | <b>0,00 €</b>       | <b>33.706,49 €</b>  | <b>32.816,45 €</b>  | <b>29.214,70 €</b>  | <b>33.294,67 €</b>  | <b>32.766,71 €</b>  | <b>31.595,91 €</b>  | <b>30.936,06 €</b>  | <b>31.577,43 €</b>  |
|                            |  |                | <b>Instandhaltung</b>         | <b>0,00 €</b>       | <b>60,02 €</b>      | <b>483,68 €</b>     | <b>273,05 €</b>     | <b>3.802,06 €</b>   | <b>361,29 €</b>     | <b>334,05 €</b>     | <b>350,72 €</b>     | <b>2.183,17 €</b>   | <b>69,35 €</b>      |
|                            |  |                | <b>Gesamtkosten</b>           | <b>0,00 €</b>       | <b>253,13 €</b>     | <b>35.993,20 €</b>  | <b>34.589,64 €</b>  | <b>32.439,46 €</b>  | <b>35.607,18 €</b>  | <b>34.911,15 €</b>  | <b>34.554,35 €</b>  | <b>34.964,86 €</b>  | <b>33.686,66 €</b>  |

| 2023                   | 2022                   | 2021                   | 2020                   | 2019                   | 2018                   | 2017                   | 2016                   | 2015                   | 2014                   |
|------------------------|------------------------|------------------------|------------------------|------------------------|------------------------|------------------------|------------------------|------------------------|------------------------|
| Verbrauch ges. in €/m² | Verbrauch ges. in €/m² | Verbrauch ges. in €/m² | Verbrauch ges. in €/m² | Verbrauch ges. in €/m² | Verbrauch ges. in €/m² | Verbrauch ges. in €/m² | Verbrauch ges. in €/m² | Verbrauch ges. in €/m² | Verbrauch ges. in €/m² |
| 0,13 €                 | 1,04 €                 | 1,28 €                 | 6,72 €                 | 6,25 €                 | 1,12 €                 | 0,86 €                 | 1,60 €                 | 1,53 €                 | 1,48 €                 |
| 0,70 €                 | 0,74 €                 | 5,44 €                 | 4,79 €                 | 5,01 €                 | 4,76 €                 | 4,92 €                 | 5,04 €                 | 5,08 €                 | 4,89 €                 |
| 1,07 €                 | 0,64 €                 | 3,02 €                 | 3,25 €                 | 2,94 €                 | 2,67 €                 | 3,80 €                 | 4,27 €                 | 2,78 €                 | 2,48 €                 |
| 0,06 €                 | 0,07 €                 | 0,36 €                 | 0,40 €                 | 0,33 €                 | 0,23 €                 | 0,23 €                 | 0,25 €                 | 0,27 €                 | 0,27 €                 |
| 1,30 €                 | 0,83 €                 | 10,46 €                | 9,62 €                 | 8,22 €                 | 8,30 €                 | 8,64 €                 | 9,01 €                 | 9,04 €                 | 11,06 €                |
| 0,00 €                 | 0,00 €                 | 0,00 €                 | 0,60 €                 | 0,60 €                 | 0,60 €                 | 0,59 €                 | 0,59 €                 | 0,59 €                 | 0,54 €                 |
| 0,37 €                 | 0,37 €                 | 2,14 €                 | 3,07 €                 | 3,20 €                 | 3,45 €                 | 0,13 €                 | 3,49 €                 | 3,39 €                 | 3,21 €                 |
| 0,00 €                 | 0,00 €                 | 0,00 €                 | 0,00 €                 | 0,00 €                 | 0,00 €                 | 0,00 €                 | 1,84 €                 | 2,19 €                 | 3,40 €                 |
| 0,02 €                 | 0,02 €                 | 0,04 €                 | 0,04 €                 | 0,08 €                 | 0,08 €                 | 0,08 €                 | 0,06 €                 | 0,09 €                 | 0,06 €                 |
| 0,03 €                 | 0,03 €                 | 0,19 €                 | 0,19 €                 | 0,19 €                 | 0,19 €                 | 0,16 €                 | 0,16 €                 | 0,16 €                 | 0,16 €                 |
| 0,00 €                 | 0,00 €                 | 0,00 €                 | 0,00 €                 | 0,00 €                 | 0,00 €                 | 0,00 €                 | 0,00 €                 | 0,00 €                 | 0,00 €                 |
| 3,67 €                 | 3,78 €                 | 22,88 €                | 28,09 €                | 26,83 €                | 21,39 €                | 19,45 €                | 26,30 €                | 25,05 €                | 27,55 €                |
| 0,36 €                 | 1,21 €                 | 10,66 €                | 2,04 €                 | 2,14 €                 | 2,91 €                 | 5,18 €                 | 6,57 €                 | 3,63 €                 | 5,60 €                 |
| 4,04 €                 | 5,00 €                 | 33,55 €                | 30,13 €                | 28,96 €                | 24,31 €                | 24,63 €                | 32,87 €                | 28,67 €                | 33,15 €                |
| 0,63 €                 | 0,63 €                 | 2,40 €                 | 1,88 €                 | 0,69 €                 | 2,43 €                 | 1,35 €                 | 1,                     |                        |                        |

| VE-Nr.:   | Gebäudeart        | BGF ges. in m²    | Kostenarten   | 2023                | 2022                | 2021                | 2020                | 2019                | 2018                | 2017                | 2016                | 2015                | 2014                |                     |               |             |
|---|-------------------|-------------------|---|---------------------|---------------------|---------------------|---------------------|---------------------|---------------------|---------------------|---------------------|---------------------|---------------------|---------------------|---------------|-------------|
|   |                   |                   |   | Verbrauch ges. in € | Verbrauch ges. in € | Verbrauch ges. in € | Verbrauch ges. in € | Verbrauch ges. in € | Verbrauch ges. in € | Verbrauch ges. in € | Verbrauch ges. in € | Verbrauch ges. in € | Verbrauch ges. in € | Verbrauch ges. in € |               |             |
| 13090 Büchereizweigstelle<br>Lindtorfer Str. 86<br>47445 Moers<br>Nutzung ab 2022 | 272               |                   | Gebäudeversicherung   | 0,00 €              | 0,00 €              | 0,00 €              | 0,00 €              | 0,00 €              | 0,00 €              | 0,00 €              | 0,00 €              | 0,00 €              | 0,00 €              |                     |               |             |
|   |                   |                   | Strom   | 2.907,00 €          | -2.089,14 €         | 0,00 €              | 0,00 €              | 0,00 €              | 0,00 €              | 0,00 €              | 0,00 €              | 0,00 €              | 0,00 €              | 0,00 €              |               |             |
|   |                   |                   | Winterdienst  | 0,00 €              | 0,00 €              | 0,00 €              | 0,00 €              | 0,00 €              | 0,00 €              | 0,00 €              | 0,00 €              | 0,00 €              | 0,00 €              | 0,00 €              |               |             |
|   |                   |                   | Reinigung   | 14,94 €             | 77,95 €             | 0,00 €              | 0,00 €              | 0,00 €              | 0,00 €              | 0,00 €              | 0,00 €              | 0,00 €              | 0,00 €              | 0,00 €              |               |             |
|   |                   |                   | <b>Betriebskosten gesamt:</b>   | <b>2.921,94 €</b>   | <b>-2.011,19 €</b>  | <b>0,00 €</b>       | <b>0,00 €</b>       | <b>0,00 €</b>       | <b>0,00 €</b>       | <b>0,00 €</b>       | <b>0,00 €</b>       | <b>0,00 €</b>       | <b>0,00 €</b>       | <b>0,00 €</b>       |               |             |
|   |                   |                   | Mietzahlungen   | 27.000,00 €         | 27.000,00 €         | 0,00 €              | 0,00 €              | 0,00 €              | 0,00 €              | 0,00 €              | 0,00 €              | 0,00 €              | 0,00 €              | 0,00 €              |               |             |
|   |                   |                   | Instandhaltung  | 0,00 €              | 0,00 €              | 0,00 €              | 0,00 €              | 0,00 €              | 0,00 €              | 0,00 €              | 0,00 €              | 0,00 €              | 0,00 €              | 0,00 €              |               |             |
|   |                   |                   | <b>Gesamtkosten</b>   | <b>29.921,94 €</b>  | <b>24.988,81 €</b>  | <b>0,00 €</b>       | <b>0,00 €</b>       | <b>0,00 €</b>       | <b>0,00 €</b>       | <b>0,00 €</b>       | <b>0,00 €</b>       | <b>0,00 €</b>       | <b>0,00 €</b>       | <b>0,00 €</b>       | <b>0,00 €</b> |             |
|   |                   |                   | Büchereizweigstelle Kapellen<br>Industriest.<br>47447 Moers<br>BGF Aufteilung der Kosten<br>15106, 14208 und Bücherei | 311                 |                     | Wasser/Abwasser     | 175,79 €            | 56,33 €             | 69,69 €             | 140,35 €            | 190,04 €            | 170,67 €            | 182,13 €            | 310,06 €            | 300,48 €      | 356,92 €    |
|   |                   |                   |   |                     |                     | Wärme               | 1.160,85 €          | 1.132,65 €          | 921,90 €            | 704,50 €            | 1.122,06 €          | 839,03 €            | 798,64 €            | 993,05 €            | 1.093,60 €    | 1.096,36 €  |
| Wartung   | 903,92 €          | 888,82 €          |   |                     |                     | 1.464,52 €          | 1.298,64 €          | 1.571,34 €          | 1.511,02 €          | 1.639,59 €          | 1.587,65 €          | 1.237,87 €          | 1.478,79 €          |                     |               |             |
| Gebäudeversicherung   | 228,86 €          | 210,50 €          |   |                     |                     | 172,91 €            | 186,88 €            | 165,46 €            | 159,23 €            | 154,56 €            | 169,41 €            | 124,98 €            | 124,98 €            |                     |               |             |
| Gartenpflege  | 0,00 €            | 0,00 €            |   |                     |                     | 0,00 €              | 0,00 €              | 0,00 €              | 0,00 €              | 171,80 €            | 200,55 €            | 47,97 €             | 398,36 €            | 35,22 €             |               |             |
| Strom   | 2.962,63 €        | 1.176,71 €        |   |                     |                     | 1.123,62 €          | 1.267,12 €          | 1.782,82 €          | 1.705,94 €          | 1.423,17 €          | 1.872,81 €          | 1.579,83 €          | 1.943,26 €          |                     |               |             |
| Straßenreinigung  | 22,20 €           | 20,33 €           |   |                     |                     | 20,33 €             | 21,20 €             | 8,78 €              | 8,78 €              | 8,78 €              | 8,59 €              | 8,20 €              | 13,29 €             |                     |               |             |
| Müllbeseitigung   | 186,36 €          | 210,71 €          |   |                     |                     | 204,27 €            | 296,16 €            | 268,43 €            | 277,75 €            | 272,67 €            | 272,67 €            | 266,78 €            | 266,78 €            |                     |               |             |
| Reinigung   | 414,77 €          | 391,70 €          |   |                     |                     | 109,05 €            | 164,75 €            | 430,98 €            | 310,10 €            | 329,54 €            | 407,96 €            | 561,50 €            | 458,98 €            |                     |               |             |
| Ungezieferbekämpfung  | 0,00 €            | 0,00 €            |   |                     |                     | 0,00 €              | 0,00 €              | 0,00 €              | 0,00 €              | 0,00 €              | 12,85 €             | 51,73 €             | 0,00 €              | 0,00 €              |               |             |
| Winterdienst  | 27,75 €           | 53,94 €           |   |                     |                     | 0,00 €              | 7,49 €              | 7,62 €              | 7,62 €              | 7,62 €              | 6,08 €              | 10,00 €             | 0,00 €              | 0,00 €              |               |             |
| Wachdienst  | 284,13 €          | 82,41 €           |   |                     |                     | 31,69 €             | 85,35 €             | 532,86 €            | 196,39 €            | 36,37 €             | 39,87 €             | 45,72 €             | 43,11 €             |                     |               |             |
| Grundsteuer   | 0,00 €            | 0,00 €            |   |                     |                     | 0,00 €              | 0,00 €              | 0,00 €              | 0,00 €              | 0,00 €              | 0,00 €              | 0,00 €              | 0,00 €              |                     |               |             |
| Feuerschwer   | 0,00 €            | 0,00 €            |   |                     |                     | 0,00 €              | 0,00 €              | 0,00 €              | 0,00 €              | 0,00 €              | 18,38 €             | 0,00 €              | 0,00 €              |                     |               |             |
| <b>Betriebskosten gesamt:</b>   | <b>5.947,26 €</b> | <b>4.224,10 €</b> |   |                     |                     | <b>4.118,00 €</b>   | <b>4.172,44 €</b>   | <b>6.080,42 €</b>   | <b>5.358,24 €</b>   | <b>5.089,88 €</b>   | <b>5.767,83 €</b>   | <b>5.633,22 €</b>   | <b>5.817,69 €</b>   |                     |               |             |
| <b>Instandhaltung</b>   | <b>1.846,01 €</b> | <b>801,20 €</b>   |   |                     |                     | <b>1.096,24 €</b>   | <b>881,88 €</b>     | <b>2.215,33 €</b>   | <b>1.016,08 €</b>   | <b>3.326,51 €</b>   | <b>1.895,48 €</b>   | <b>1.064,91 €</b>   | <b>1.602,71 €</b>   |                     |               |             |
| <b>Gesamtkosten</b>   | <b>7.793,27 €</b> | <b>5.025,30 €</b> |   |                     |                     | <b>5.214,24 €</b>   | <b>5.054,32 €</b>   | <b>8.295,75 €</b>   | <b>6.374,32 €</b>   | <b>8.416,49 €</b>   | <b>7.663,31 €</b>   | <b>6.698,13 €</b>   | <b>7.420,40 €</b>   |                     |               |             |
| Kulturelle Gebäude  | 5063              |                   |   |                     |                     | Wasser/Abwasser     | 7.984,58 €          | 15.407,10 €         | 9.564,94 €          | 15.653,79 €         | 9.849,24 €          | 10.639,21 €         | 18.363,41 €         | 9.253,56 €          | 7.728,89 €    | 8.584,12 €  |
|   |                   |                   |   |                     |                     | Wärme               | 64.256,78 €         | 58.151,33 €         | 60.576,56 €         | 52.328,69 €         | 54.325,20 €         | 52.132,91 €         | 53.196,79 €         | 58.999,95 €         | 58.066,95 €   | 55.338,98 € |
|   |                   |                   | Wartung   | 53.403,90 €         | 41.560,35 €         | 55.724,96 €         | 41.687,67 €         | 34.935,23 €         | 46.216,06 €         | 43.922,73 €         | 43.396,70 €         | 51.613,97 €         | 41.625,75 €         |                     |               |             |
|   |                   |                   | Gebäudeversicherung   | 12.973,64 €         | 11.489,53 €         | 9.752,76 €          | 10.476,68 €         | 13.462,19 €         | 10.241,84 €         | 10.241,84 €         | 10.726,58 €         | 8.271,48 €          | 7.950,44 €          |                     |               |             |
|   |                   |                   | Gartenpflege  | 0,00 €              | 0,00 €              | 0,00 €              | 0,00 €              | 9.272,56 €          | 15.890,74 €         | 16.735,96 €         | 15.580,40 €         | 19.031,87 €         | 16.754,69 €         |                     |               |             |
|   |                   |                   | Strom   | 83.734,25 €         | 41.113,99 €         | 40.239,70 €         | 44.839,65 €         | 49.850,75 €         | 44.654,39 €         | 50.245,36 €         | 48.564,69 €         | 39.886,85 €         |                     |                     |               |             |
|   |                   |                   | Strassenreinigung   | 1.850,44 €          | 1.648,89 €          | 1.648,89 €          | 1.663,93 €          | 1.400,96 €          | 1.400,96 €          | 1.400,96 €          | 1.374,81 €          | 1.197,16 €          | 1.385,70 €          |                     |               |             |
|   |                   |                   | Müllbeseitigung   | 16.222,87 €         | 16.242,15 €         | 13.641,48 €         | 21.525,32 €         | 25.976,15 €         | 26.883,37 €         | 23.142,19 €         | 26.599,76 €         | 26.484,85 €         | 25.865,18 €         |                     |               |             |
|   |                   |                   | Reinigung   | 9.477,26 €          | 2.658,63 €          | 10.709,92 €         | 6.009,14 €          | 7.892,95 €          | 23.458,24 €         | 25.758,93 €         | 25.780,56 €         | 28.247,97 €         | 37.346,38 €         |                     |               |             |
|   |                   |                   | Ungezieferbekämpfung  | 0,00 €              | 0,00 €              | 0,00 €              | 0,00 €              | 0,00 €              | 0,00 €              | 0,00 €              | 0,00 €              | 0,00 €              | 0,00 €              |                     |               |             |
|   |                   |                   | Winterdienst  | 531,22 €            | 1.417,83 €          | 0,00 €              | 115,23 €            | 642,22 €            | 552,31 €            | 322,52 €            | 256,98 €            | 486,44 €            | 124,51 €            |                     |               |             |
|   |                   |                   | Wachdienst  | 692,53 €            | 510,81 €            | 245,89 €            | 299,55 €            | 747,06 €            | 410,59 €            | 1.585,18 €          | 219,87 €            | 225,72 €            | 223,11 €            |                     |               |             |
|   |                   |                   | Feuerschwer   | 0,00 €              | 0,00 €              | 356,87 €            | 0,00 €              | 118,41 €            | 0,00 €              | 18,38 €             | 0,00 €              | 301,43 €            | 734,70 €            |                     |               |             |
|   |                   |                   | Grundsteuer   | 370,81 €            | 370,81 €            | 370,81 €            | 370,81 €            | 370,81 €            | 370,81 €            | 370,81 €            | 370,81 €            | 370,81 €            | 245,54 €            |                     |               |             |
|   |                   |                   | <b>Betriebskosten gesamt:</b>   | <b>251.498,28 €</b> | <b>186.871,42 €</b> | <b>191.443,18 €</b> | <b>177.859,14 €</b> | <b>208.933,74 €</b> | <b>230.533,70 €</b> | <b>239.714,99 €</b> | <b>242.805,15 €</b> | <b>259.592,23 €</b> | <b>236.965,95 €</b> |                     |               |             |
|   |                   |                   | <b>Mietzahlungen</b>  | <b>27.000,00 €</b>  | <b>27.000,00 €</b>  | <b>33.706,49 €</b>  | <b>32.818,45 €</b>  | <b>29.214,70 €</b>  | <b>32.786,71 €</b>  | <b>31.895,81 €</b>  | <b>39.839,06 €</b>  | <b>31.677,43 €</b>  |                     |                     |               |             |
|   |                   |                   | <b>Instandhaltung</b>   | <b>88.956,59 €</b>  | <b>62.889,60 €</b>  | <b>57.787,25 €</b>  | <b>42.123,02 €</b>  | <b>78.395,63 €</b>  | <b>54.306,39 €</b>  | <b>53.609,56 €</b>  | <b>68.334,32 €</b>  | <b>47.445,75 €</b>  | <b>46.037,06 €</b>  |                     |               |             |
|   |                   |                   | <b>Gesamtkosten</b>   | <b>367.454,87 €</b> | <b>278.471,02 €</b> | <b>282.936,92 €</b> | <b>252.800,61 €</b> | <b>316.454,07 €</b> | <b>318.139,76 €</b> | <b>326.090,36 €</b> | <b>342.735,38 €</b> | <b>328.974,04 €</b> | <b>313.580,44 €</b> |                     |               |             |

| 2023                   | 2022                   | 2021                   | 2020                   | 2019                   | 2018                   | 2017                   | 2016                   | 2015                   | 2014                   |
|------------------------|------------------------|------------------------|------------------------|------------------------|------------------------|------------------------|------------------------|------------------------|------------------------|
| Verbrauch ges. in €/m² | Verbrauch ges. in €/m² | Verbrauch ges. in €/m² | Verbrauch ges. in €/m² | Verbrauch ges. in €/m² | Verbrauch ges. in €/m² | Verbrauch ges. in €/m² | Verbrauch ges. in €/m² | Verbrauch ges. in €/m² | Verbrauch ges. in €/m² |
| 0,00 €                 | 0,00 €                 | 0,00 €                 | 0,00 €                 | 0,00 €                 | 0,00 €                 | 0,00 €                 | 0,00 €                 | 0,00 €                 | 0,00 €                 |
| 0,41 €                 | -0,30 €                | 0,00 €                 | 0,00 €                 | 0,00 €                 | 0,00 €                 | 0,00 €                 | 0,00 €                 | 0,00 €                 | 0,00 €                 |
| 0,00 €                 | 0,00 €                 | 0,00 €                 | 0,00 €                 | 0,00 €                 | 0,00 €                 | 0,00 €                 | 0,00 €                 | 0,00 €                 | 0,00 €                 |
| 0,00 €                 | 0,01 €                 | 0,00 €                 | 0,00 €                 | 0,00 €                 | 0,00 €                 | 0,00 €                 | 0,00 €                 | 0,00 €                 | 0,00 €                 |
| <b>0,42 €</b>          | <b>-0,29 €</b>         | <b>0,00 €</b>          | <b>0,00 €</b>          | <b>0,00 €</b>          | <b>0,00 €</b>          | <b>0,00 €</b>          | <b>0,00 €</b>          | <b>0,00 €</b>          | <b>0,00 €</b>          |
| <b>3,85 €</b>          | <b>3,85 €</b>          | <b>0,00 €</b>          | <b>0,00 €</b>          | <b>0,00 €</b>          | <b>0,00 €</b>          | <b>0,00 €</b>          | <b>0,00 €</b>          | <b>0,00 €</b>          | <b>0,00 €</b>          |
| <b>0,00 €</b>          | <b>0,00 €</b>          | <b>0,00 €</b>          | <b>0,00 €</b>          | <b>0,00 €</b>          | <b>0,00 €</b>          | <b>0,00 €</b>          | <b>0,00 €</b>          | <b>0,00 €</b>          | <b>0,00 €</b>          |
| <b>4,27 €</b>          | <b>3,57 €</b>          | <b>0,00 €</b>          | <b>0,00 €</b>          | <b>0,00 €</b>          | <b>0,00 €</b>          | <b>0,00 €</b>          | <b>0,00 €</b>          | <b>0,00 €</b>          | <b>0,00 €</b>          |
| 0,03 €                 | 0,01 €                 | 0,22 €                 | 0,45 €                 | 0,61 €                 | 0,55 €                 | 0,59 €                 | 1,00 €                 | 0,97 €                 | 1,15 €                 |
| 0,17 €                 | 0,16 €                 | 2,96 €                 | 2,27 €                 | 3,61 €                 | 2,70 €                 | 2,57 €                 | 3,19 €                 | 3,52 €                 | 3,53 €                 |
| 0,13 €                 | 0,13 €                 | 4,71 €                 | 4,18 €                 | 5,05 €                 | 4,86 €                 | 5,27 €                 | 5,10 €                 | 3,98 €                 | 4,75 €                 |
| 0,03 €                 | 0,03 €                 | 0,56 €                 | 0,60 €                 | 0,53 €                 | 0,51 €                 | 0,50 €                 | 0,54 €                 | 0,40 €                 | 0,40 €                 |
| 0,00 €                 | 0,00 €                 | 0,00 €                 | 0,00 €                 | 0,00 €                 | 0,00 €                 | 0,00 €                 | 0,64 €                 | 0,15 €                 | 1,28 €                 |
| 0,37 €                 | 0,17 €                 | 3,61 €                 | 4,07 €                 | 5,73 €                 | 5,49 €                 | 4,98 €                 | 6,02 €                 | 5,08 €                 | 6,25 €                 |
| 0,00 €                 | 0,00 €                 | 0,07 €                 | 0,07 €                 | 0,03 €                 | 0,03 €                 | 0,03 €                 | 0,03 €                 | 0,03 €                 | 0,04 €                 |
| 0,03 €                 | 0,03 €                 | 0,03 €                 | 0,95 €                 | 0,86 €                 | 0,89 €                 | 0,89 €                 | 0,89 €                 | 0,89 €                 | 0,86 €                 |
| 0,06 €                 | 0,06 €                 | 0,36 €                 | 0,53 €                 | 1,39 €                 | 1,06 €                 | 1,06 €                 | 1,31 €                 | 1,81 €                 | 1,48 €                 |
| 0,00 €                 | 0,00 €                 | 0,00 €                 | 0,00 €                 | 0,00 €                 | 0,00 €                 | 0,04 €                 | 0,17 €                 | 0,00 €                 | 0,00 €                 |
| 0,00 €                 | 0,01 €                 | 0,00 €                 | 0,02 €                 | 0,02 €                 | 0,02 €                 | 0,02 €                 | 0,02 €                 | 0,03 €                 | 0,00 €                 |
| 0,04 €                 | 0,01 €                 | 0,10 €                 | 0,27 €                 | 1,71 €                 | 0,83 €                 | 0,12 €                 | 0,13 €                 | 0,15 €                 | 0,14 €                 |
| 0,00 €                 | 0,00 €                 | 0,00 €                 | 0,00 €                 | 0,00 €                 | 0,00 €                 | 0,00 €                 | 0,00 €                 | 0,00 €                 | 0,00 €                 |
| 0,00 €                 | 0,00 €                 | 0,00 €                 | 0,00 €                 | 0,00 €                 | 0,00 €                 | 0,00 €                 | 0,00 €                 | 0,00 €                 | 0,00 €                 |
| <b>0,85 €</b>          | <b>0,60 €</b>          | <b>13,24 €</b>         | <b>13,42 €</b>         | <b>19,55 €</b>         | <b>17,23 €</b>         | <b>16,37 €</b>         | <b>18,55 €</b>         | <b>18,11 €</b>         | <b>18,71 €</b>         |
| <b>0,26 €</b>          | <b>0,11 €</b>          | <b>3,52 €</b>          | <b>2,84 €</b>          | <b>7,12 €</b>          | <b>3,72 €</b>          | <b>10,70 €</b>         | <b>6,09 €</b>          | <b>3,42 €</b>          | <b>5,15 €</b>          |
| <b>1,11 €</b>          | <b>0,72 €</b>          | <b>16,77 €</b>         | <b>16,25 €</b>         | <b>26,67 €</b>         | <b>20,50 €</b>         | <b>27,06 €</b>         | <b>24,64 €</b>         | <b>21,54 €</b>         | <b>23,86 €</b>         |
| 1,14 €                 | 2,20 €                 | 1,89 €                 | 3,09 €                 | 1,97 €                 | 2,10 €                 | 3,63 €                 | 1,83 €                 | 1,53 €                 | 1,70 €                 |
| 9,17 €                 | 8,02 €                 | 11,96 €                | 10,34 €                | 10,73 €                | 10,30 €                | 10,61 €                | 11,65 €                | 11,47 €                | 10,93 €                |
| 7,62 €                 | 5,93 €                 | 11,01 €                | 8,23 €                 | 6,90 €                 | 9,13 €                 | 8,68 €                 | 8,57 €                 | 10,19 €                | 8,20 €                 |
| 1,85 €                 | 1,64 €                 | 10,241,84 €            | 10,726,58 €            | 2,66 €                 | 2,02 €                 | 2,12 €                 | 1,63 €                 | 1,57 €                 |                        |
| 0,00 €                 | 0,00 €                 | 0,00 €                 | 0,00 €                 | 1,83 €                 | 3,14 €                 | 3,08 €                 | 3,76 €                 | 3,31 €                 |                        |
| 11,95 €                | 5,87 €                 | 7,95 €                 | 8,86 €                 | 9,85 €                 | 8,36 €                 | 8,82 €                 | 9,92 €                 | 9,50 €                 | 7,88 €                 |
| 0,26 €                 | 0,24 €                 | 0,33 €                 | 0,33 €                 | 0,28 €                 | 0,28 €                 | 0,28 €                 | 0,27 €                 | 0,24 €                 |                        |
| 2,32 €                 | 2,32 €                 | 2,69 €                 | 4,25 €                 | 5,13 €                 | 5,31 €                 | 4,57 €                 | 5,25 €                 | 5,11 €                 |                        |
| 1,35 €                 | 0,38 €                 | 2,12 €                 | 1,19 €                 | 1,50 €                 | 4,63 €                 | 5,09 €                 | 5,09 €                 | 5,38 €                 |                        |
| 0,00 €                 | 0,00 €                 | 0,00 €                 | 0,00 €                 | 0,00 €                 | 0,00 €                 | 0,00 €                 | 0,00 €                 | 0,00 €                 |                        |
| 0,08 €                 | 0,20 €                 | 0,00 €                 | 0,02 €                 | 0,13 €                 | 0,11 €                 | 0,06 €                 | 0,05 €                 | 0,10 €                 | 0,02 €                 |
| 0,10 €                 | 0,07 €                 | 0,05 €                 | 0,06 €                 | 0,15 €                 | 0,08 €                 | 0,31 €                 | 0,04                   |                        |                        |



| VE-Nr.:                       | Gebäudeart  | BGF ges. in m² | Kostenarten   | 2023   |  |   |  |   |  |  |  |   |  |  |  |  |   |  |  |  |   |   |  |  |   |
|-------------------------------|---|----------------|---|--|--|---|--|---|--|--|--|---|--|--|--|--|---|--|--|--|---|---|--|--|---|
|                               |   |                |   | 2023   | 2022   | 2021  | 2020   | 2019  | 2018   | 2017   | 2016   | 2015  | 2014   |  |  |  |   |  |  |  |   |   |  |  |   |
|                               |   |                |   | Verbrauch ges. in €  | Verbrauch ges. in €  | Verbrauch ges. in €   | Verbrauch ges. in €  | Verbrauch ges. in €   | Verbrauch ges. in €  | Verbrauch ges. in €  | Verbrauch ges. in €  | Verbrauch ges. in €   | Verbrauch ges. in €  | Verbrauch ges. in €  | Verbrauch ges. in €  |  |   |  |  |  |   |   |  |  |   |
| <b>Sozialgebäude Alt:</b>     |   |                |   |  |  |   |  |   |  |  |  |   |  |  |  |  |   |  |  |  |   |   |  |  |   |
| 14101                         | Obdachlosenunterkunft<br>Römerstr. 675/681<br>47443 Moers<br>(angemietet)                           | 829            | Wartung<br>Gebäudeversicherung<br>Reinigung<br>Strom<br>Müllabfuhr<br>Ungezieferbekämpfung<br>Winterdienst  | 189,34<br>1,62<br>6.109,11<br>0,00<br>0,00<br>0,00<br>3.062,04   | 754,21<br>1,49<br>4.914,00<br>0,00<br>0,00<br>0,00<br>1.637,09   | 704,95<br>0,00<br>5.008,50<br>0,00<br>0,00<br>0,00<br>2.795,17  | 0,00<br>0,00<br>4.918,50<br>0,00<br>0,00<br>0,00<br>1.703,47   | 0,00<br>0,00<br>1.039,50<br>0,00<br>0,00<br>0,00<br>1.298,03  | 0,00<br>0,00<br>1.039,50<br>0,00<br>0,00<br>0,00<br>0,00   | 2.718,81<br>0,00<br>0,00<br>0,00<br>0,00<br>0,00<br>0,00   | 4.395,39<br>0,00<br>0,00<br>0,00<br>0,00<br>0,00<br>0,00   | 375,82<br>0,00<br>2.931,39<br>7.566,09<br>0,00<br>0,00<br>2.620,63  | 205,28<br>0,00<br>3.623,24<br>3.079,90<br>0,00<br>0,00<br>2.344,17   | 1.312,00<br>0,00<br>0,00<br>0,00<br>0,00<br>0,00<br>932,41   | 0,03<br>0,00<br>0,87<br>0,00<br>0,00<br>0,00<br>1,44   | 0,11<br>0,00<br>0,70<br>0,00<br>0,00<br>0,00<br>0,23   | 0,85<br>0,00<br>6,04<br>0,00<br>0,00<br>0,00<br>3,37  | 0,00<br>0,00<br>5,93<br>0,00<br>0,00<br>0,00<br>2,05   | 0,00<br>0,00<br>1,25<br>0,00<br>0,00<br>0,00<br>1,57   | 0,00<br>0,00<br>0,00<br>0,00<br>0,00<br>0,00<br>0,00   | 3,28<br>0,00<br>0,52<br>0,00<br>0,00<br>0,00<br>0,00  | 5,30<br>0,00<br>3,54<br>0,00<br>0,00<br>0,00<br>3,69  | 0,45<br>0,00<br>4,37<br>0,00<br>0,00<br>0,00<br>2,83   | 0,25<br>0,00<br>4,37<br>0,00<br>0,00<br>0,00<br>1,12   | 1,58<br>0,00<br>0,00<br>0,00<br>0,00<br>0,00<br>6,24  |
| <b>Betriebskosten gesamt:</b> |   |                |   | <b>9.367,11</b>  | <b>7.306,79</b>  | <b>8.508,62</b>   | <b>6.789,27</b>  | <b>6.836,67</b>   | <b>6.786,65</b>  | <b>8.387,87</b>  | <b>8.636,67</b>  | <b>13.987,78</b>  | <b>10.426,79</b>   | <b>10.352,09</b>   | <b>4.672,79</b>  |  |   |  |  |  |   |   |  |  |   |
| <b>Mietzahlungen</b>          |   |                |   | <b>133.415,58</b>  | <b>103.711,01</b>  | <b>91.448,73</b>  | <b>121.151,27</b>  | <b>90.426,23</b>  | <b>117.338,51</b>  | <b>136.311,09</b>  | <b>134.216,70</b>  | <b>104.069,96</b>   | <b>96.132,68</b>   | <b>91.412,82</b>   | <b>19.055,15</b>   |  |   |  |  |  |   |   |  |  |   |
| <b>Instandhaltung</b>         |   |                |   | <b>25.182,56</b>   | <b>22.032,02</b>   | <b>30.529,13</b>  | <b>19.843,55</b>   | <b>14.577,66</b>  | <b>18.854,09</b>   | <b>33.887,64</b>   | <b>24.559,15</b>   | <b>24.559,15</b>  | <b>19.132,48</b>   | <b>20.883,39</b>   | <b>18.583,39</b>   |  |   |  |  |  |   |   |  |  |   |
| <b>Gesamtkosten</b>           |   |                |   | <b>167.960,25</b>  | <b>132.952,82</b>  | <b>130.486,48</b>   | <b>147.794,09</b>  | <b>67.314,42</b>  | <b>134.949,29</b>  | <b>178.835,40</b>  | <b>166.702,00</b>  | <b>138.991,60</b>   | <b>126.712,99</b>  | <b>126.712,99</b>  | <b>126.712,99</b>  |  |   |  |  |  |   |   |  |  |   |
| 14103                         | Obdachlosenunterkunft<br>Asberger Str. 110/118<br>47441 Moers                                       | 388            | Wasser/Abwasser<br>Wärme<br>Wartung<br>Gebäudeversicherung<br>Gartenpflege<br>Strom<br>Straßenreinigung<br>Müllabfuhr<br>Reinigung<br>Winterdienst<br>Wachdienst<br>Feuerlöcher Rahmenvertrag | 8.400,13<br>14.523,39<br>465,91<br>498,76<br>0,00<br>12.431,68<br>366,54<br>11.194,90<br>0,00<br>1.310,05<br>0,00<br>0,00    | 18.422,91<br>7.947,17<br>5.267,77<br>424,06<br>0,00<br>7.132,74<br>307,50<br>6.240,99<br>0,00<br>753,99<br>0,00<br>0,00      | 15.988,14<br>5.865,52<br>1.104,91<br>374,76<br>0,00<br>8.888,55<br>307,50<br>7.174,61<br>0,00<br>2.332,52<br>0,00<br>0,00   | 17.486,08<br>5.614,35<br>85,04<br>374,71<br>0,00<br>8.307,67<br>320,62<br>5.692,11<br>0,00<br>1.008,89<br>0,00<br>0,00         | 17.586,83<br>6.222,45<br>85,04<br>2.646,61<br>0,00<br>8.687,04<br>185,32<br>5.847,90<br>0,00<br>2.846,56<br>0,00<br>0,00      | 9.434,26<br>1.632,07<br>617,66<br>2.539,48<br>2.293,33<br>6.787,35<br>185,32<br>5.847,90<br>0,00<br>2.846,56<br>0,00<br>0,00 | 19.279,72<br>1.957,23<br>617,66<br>2.539,48<br>2.293,33<br>6.787,35<br>185,32<br>5.847,90<br>0,00<br>2.846,56<br>0,00<br>0,00  | 15.814,58<br>8.995,12<br>717,40<br>2.521,46<br>2.071,15<br>7.936,72<br>181,22<br>5.412,37<br>0,00<br>1.391,81<br>0,00<br>0,00  | 14.585,05<br>8.995,12<br>1.567,02<br>2.521,46<br>2.071,15<br>7.936,72<br>181,22<br>5.412,37<br>0,00<br>1.391,81<br>0,00<br>0,00 | 15.814,58<br>8.995,12<br>1.567,02<br>2.521,46<br>2.071,15<br>7.936,72<br>181,22<br>5.412,37<br>0,00<br>1.391,81<br>0,00<br>0,00  | 12.776,64<br>6.009,02<br>619,99<br>2.052,81<br>1.518,94<br>2.952,38<br>280,44<br>5.754,62<br>0,00<br>0,00<br>0,00<br>0,00        | 7.477,64<br>6.009,02<br>619,99<br>2.052,81<br>1.518,94<br>2.952,38<br>280,44<br>5.754,62<br>0,00<br>0,00<br>0,00<br>0,00 | 1,20<br>2,07<br>0,07<br>0,07<br>0,00<br>1,77<br>0,05<br>1,60<br>0,00<br>0,19<br>0,00<br>0,00 | 8,81<br>1,13<br>0,08<br>0,06<br>0,00<br>1,02<br>0,04<br>0,89<br>0,00<br>0,11<br>0,00<br>0,00    | 26,63<br>15,12<br>2,85<br>0,97<br>0,00<br>22,91<br>0,79<br>14,67<br>0,00<br>2,60<br>0,00<br>0,00 | 12,57<br>16,04<br>1,50<br>6,82<br>0,00<br>17,49<br>0,83<br>15,07<br>0,00<br>2,28<br>0,00<br>0,00 | 19,99<br>4,21<br>0,22<br>6,55<br>0,00<br>21,41<br>0,48<br>17,19<br>0,00<br>7,34<br>0,00<br>0,00  | 21,61<br>20,27<br>5,06<br>6,55<br>0,00<br>17,70<br>0,48<br>13,95<br>0,00<br>4,45<br>0,00<br>0,00  | 35,53<br>23,18<br>4,04<br>13,43<br>0,00<br>20,46<br>0,45<br>14,38<br>0,85<br>3,59<br>0,00<br>0,00 | 32,42<br>19,51<br>1,85<br>0,65<br>0,00<br>12,50<br>0,45<br>14,82<br>2,18<br>3,61<br>0,00<br>0,00 | 32,42<br>19,51<br>1,85<br>0,65<br>0,00<br>12,50<br>0,45<br>14,82<br>2,18<br>3,61<br>0,00<br>0,00 | 19,27<br>15,49<br>1,57<br>0,65<br>0,00<br>5,40<br>0,72<br>17,33<br>0,00<br>0,00<br>0,00<br>0,00 |
| <b>Betriebskosten gesamt:</b> |   |                |   | <b>49.191,36</b>   | <b>29.013,22</b>   | <b>35.622,38</b>  | <b>32.197,09</b>   | <b>30.416,68</b>  | <b>31.947,89</b>   | <b>41.587,14</b>   | <b>47.577,04</b>   | <b>36.037,97</b>  | <b>24.132,52</b>   | <b>24.132,52</b>   | <b>24.132,52</b>   |  |   |  |  |  |   |   |  |  |   |
| <b>Mietzahlungen</b>          |   |                |   | <b>7.444,25</b>  | <b>12.652,28</b>   | <b>13.499,07</b>  | <b>12.748,85</b>   | <b>16.609,11</b>  | <b>15.901,24</b>   | <b>15.706,21</b>   | <b>30.991,23</b>   | <b>18.802,46</b>  | <b>18.802,46</b>   | <b>18.802,46</b>   |  |  |   |  |  |  |   |   |  |  |   |
| <b>Instandhaltung</b>         |   |                |   | <b>52.935,61</b>   | <b>41.665,50</b>   | <b>49.211,45</b>  | <b>44.945,94</b>   | <b>37.859,17</b>  | <b>48.557,00</b>   | <b>57.488,38</b>   | <b>63.283,25</b>   | <b>67.020,20</b>  | <b>42.934,98</b>   | <b>42.934,98</b>   |  |  |   |  |  |  |   |   |  |  |   |
| 14105                         | Asylbewerberunterkunft<br>Essenberger Str. 104/106a<br>47443 Moers                                  | 776            | Wasser/Abwasser<br>Wärme<br>Wartung<br>Gebäudeversicherung<br>Gartenpflege<br>Strom<br>Straßenreinigung<br>Müllabfuhr<br>Reinigung<br>Winterdienst<br>Wachdienst<br>Feuerlöcher Rahmenvertrag | 23.347,38<br>38.333,88<br>845,49<br>997,52<br>0,00<br>32.045,22<br>587,69<br>15.074,28<br>0,00<br>1.535,71<br>0,00<br>0,00   | 21.826,75<br>18.421,91<br>3.954,99<br>1.748,12<br>0,00<br>14.934,91<br>476,25<br>26.324,25<br>0,00<br>821,05<br>0,00<br>0,00 | 15.988,14<br>13.087,77<br>3.296,14<br>749,42<br>0,00<br>17.091,78<br>476,25<br>2.007,40<br>0,00<br>2.539,38<br>0,00<br>0,00 | 17.486,08<br>11.082,14<br>1.822,56<br>5.293,24<br>0,00<br>12.789,78<br>287,02<br>18.038,90<br>0,00<br>1.732,30<br>0,00<br>0,00 | 17.586,83<br>9.434,26<br>1.574,40<br>5.079,00<br>0,00<br>12.789,78<br>287,02<br>18.038,90<br>0,00<br>1.732,30<br>0,00<br>0,00 | 9.166,07<br>15.022,99<br>3.304,74<br>3.587,18<br>0,00<br>4.971,79<br>287,02<br>20.969,82<br>0,00<br>2.934,76<br>0,00<br>0,00 | 12.904,89<br>15.814,58<br>3.009,48<br>3.009,48<br>0,00<br>18.616,54<br>287,02<br>16.943,31<br>0,00<br>3.588,14<br>0,00<br>0,00 | 24.169,00<br>14.585,05<br>2.781,58<br>2.781,58<br>0,00<br>20.184,58<br>280,67<br>20.534,14<br>0,00<br>2.974,27<br>0,00<br>0,00 | 22.694,96<br>14.585,05<br>3.845,75<br>3.845,75<br>0,00<br>15.288,60<br>287,97<br>20.534,14<br>0,00<br>2.995,90<br>0,00<br>0,00  | 27.890,08<br>21.400,29<br>3.845,75<br>5.052,22<br>1.375,95<br>21.005,57<br>434,34<br>19.310,38<br>0,00<br>0,00<br>0,00<br>106,03 | 27.890,08<br>21.400,29<br>3.845,75<br>5.052,22<br>1.375,95<br>21.005,57<br>434,34<br>19.310,38<br>0,00<br>0,00<br>0,00<br>106,03 | 3,33<br>5,19<br>0,12<br>0,14<br>0,00<br>4,57<br>0,08<br>2,15<br>0,00<br>0,22<br>0,00<br>0,00                             | 3,12<br>1,13<br>0,25<br>0,25<br>0,00<br>2,13<br>0,07<br>3,76<br>0,00<br>0,12<br>0,00<br>0,00 | 20,60<br>15,12<br>4,25<br>2,35<br>0,00<br>23,72<br>0,37<br>2,59<br>0,00<br>3,27<br>0,00<br>0,00 | 22,53<br>16,04<br>2,03<br>4,28<br>0,00<br>16,48<br>0,37<br>23,25<br>0,00<br>2,23<br>0,00<br>0,00 | 14,68<br>4,21<br>1,59<br>6,82<br>0,00<br>21,41<br>0,48<br>15,07<br>0,00<br>2,28<br>0,00<br>0,00  | 11,81<br>4,21<br>4,62<br>6,55<br>0,00<br>10,44<br>0,37<br>21,83<br>0,00<br>3,78<br>0,00<br>0,00  | 16,63<br>20,27<br>4,52<br>13,43<br>0,00<br>23,99<br>0,36<br>27,02<br>0,00<br>4,56<br>0,00<br>0,00 | 31,15<br>19,51<br>3,88<br>0,65<br>0,00<br>26,01<br>0,36<br>24,19<br>0,00<br>3,83<br>0,00<br>0,00  | 29,25<br>15,49<br>3,58<br>0,65<br>0,00<br>28,94<br>0,36<br>26,48<br>0,00<br>3,86<br>0,00<br>0,00 | 35,94<br>27,58<br>4,76<br>0,65<br>0,00<br>27,07<br>0,56<br>24,89<br>0,00<br>0,00<br>0,00<br>0,14 |   |
| <b>Betriebskosten gesamt:</b> |   |                |   | <b>110.747,17</b>  | <b>85.411,63</b>   | <b>95.236,38</b>  | <b>69.815,27</b>   | <b>60.921,87</b>  | <b>47.716,39</b>   | <b>68.171,51</b>   | <b>99.991,57</b>   | <b>93.321,52</b>  | <b>95.908,28</b>   | <b>95.908,28</b>   |  |  |   |  |  |  |   |   |  |  |   |
| <b>Mietzahlungen</b>          |   |                |   | <b>39.866,27</b>   | <b>10.886,66</b>   | <b>17.632,32</b>  | <b>21.728,95</b>   | <b>42.749,08</b>  | <b>18.083,33</b>   | <b>42.144,83</b>   | <b>37.009,44</b>   | <b>30.991,23</b>  | <b>33.020,60</b>   |  |  |  |   |  |  |  |   |   |  |  |   |
| <b>Instandhaltung</b>         |   |                |   | <b>150.613,44</b>  | <b>96.000,29</b>   | <b>72.868,70</b>  | <b>91.544,22</b>   | <b>103.670,95</b>   | <b>65.800,72</b>   | <b>110.316,34</b>  | <b>137.001,61</b>  | <b>124.312,75</b>   | <b>128.928,88</b>  |  |  |  |   |  |  |  |   |   |  |  |   |
| 14107                         | Asylbewerberunterkunft<br>Franz-Haniel-Str. 7-11<br>47443 Moers<br>Liegenschaft mit Containeranlage | 954            | Wasser/Abwasser<br>Wärme<br>Wartung<br>Gebäudeversicherung<br>Gartenpflege<br>Strom<br>Straßenreinigung<br>Müllabfuhr<br>Reinigung<br>Winterdienst<br>Wachdienst<br>Feuerlöcher Rahmenvertrag | 11.978,67<br>25.330,57<br>2.252,02<br>706,61<br>0,00<br>32.045,22<br>587,69<br>15.074,28<br>0,00<br>1.535,71<br>0,00<br>0,00 | 15.984,60<br>22.228,36<br>5.734,05<br>622,88<br>0,00<br>14.934,91<br>476,25<br>26.324,25<br>0,00<br>821,05<br>0,00<br>0,00   | 15.988,14<br>18.136,56<br>3.609,72<br>622,88<br>0,00<br>17.091,78<br>476,25<br>2.007,40<br>0,00<br>2.539,38<br>0,00<br>0,00 | 17.486,08<br>18.136,56<br>3.609,72<br>622,88<br>0,00<br>12.789,78<br>287,02<br>18.038,90<br>0,00<br>1.732,30<br>0,00<br>0,00   | 17.586,83<br>18.136,56<br>3.609,72<br>622,88<br>0,00<br>12.789,78<br>287,02<br>18.038,90<br>0,00<br>1.732,30<br>0,00<br>0,00  | 9.166,07<br>15.022,99<br>3.304,74<br>3.587,18<br>0,00<br>4.971,79<br>287,02<br>20.969,82<br>0,00<br>2.934,76<br>0,00<br>0,00 | 12.904,89<br>15.814,58<br>3.009,48<br>3.009,48<br>0,00<br>18.616,54<br>287,02<br>16.943,31<br>0,00<br>3.588,14<br>0,00<br>0,00 | 24.169,00<br>14.585,05<br>2.781,58<br>2.781,58<br>0,00<br>20.184,58<br>280,67<br>20.534,14<br>0,00<br>2.974,27<br>0,00<br>0,00 | 22.694,96<br>14.585,05<br>3.845,75<br>3.845,75<br>0,00<br>15.288,60<br>287,97<br>20.534,14<br>0,00<br>2.995,90<br>0,00<br>0,00  | 27.890,08<br>21.400,29<br>3.845,75<br>5.052,22<br>1.375,95<br>21.005,57<br>434,34<br>19.310,38<br>0,00<br>0,00<br>0,00<br>106,03 | 27.890,08<br>21.400,29<br>3.845,75<br>5.052,22<br>1.375,95<br>21.005,57<br>434,34<br>19.310,38<br>0,00<br>0,00<br>0,00<br>106,03 | 1,71<br>3,62<br>0,32<br>0,10<br>0,00<br>4,57<br>0,08<br>2,15<br>0,00<br>0,22<br>0,00<br>0,00                             | 2,28<br>1,13<br>0,25<br>0,10<br>0,00<br>2,13<br>0,07<br>3,76<br>0,00<br>0,12<br>0,00<br>0,00 | 25,50<br>25,30<br>2,59<br>4,61<br>0,00<br>23,72<br>0,37<br>2,59<br>0,00<br>3,27<br>0,00<br>0,00 | 25,50<br>19,01<br>3,78<br>0,94<br>0,00<br>16,48<br>0,37<br>23,25<br>0,00<br>2,23<br>0,00<br>0,00 | 13,15<br>43,03<br>6,36<br>4,42<br>0,00<br>21,41<br>0,48<br>15,07<br>0,00<br>2,28<br>0,00<br>0,00 | 40,29<br>26,39<br>5,40<br>4,42<br>0,00<br>23,99<br>0,36<br>27,02<br>0,00<br>4,56<br>0,00<br>0,00 | 39,03<br>25,53<br>3,21<br>9,27<br>0,00<br>26,01<br>0,36<br>24,19<br>0,00<br>3,83<br>0,00<br>0,00  | 22,19<br>20,94<br>11,92<br>9,27<br>0,00<br>28,94<br>0,36<br>26,48<br>0,00<br>3,86<br>0,00<br>0,00 | 26,06<br>30,15<br>6,53<br>0,55<br>0,00<br>27,07<br>0,56<br>24,89<br>0,00<br>0,00<br>0,00<br>0,14 |  |   |
| <b>Betriebskosten gesamt:</b> |   |                |   | <b>110.747,17</b>  | <b>85.411,63</b>   | <b>95.236,38</b>  | <b>69.815,27</b>   | <b>60.921,87</b>  | <b>47.716,39</b>   | <b>68.171,51</b>   | <b>99.991,57</b>   | <b>93.321,52</b>  | <b>95.908,28</b>   | <b>95.908,28</b>   |  |  |   |  |  |  |   |   |  |  |   |
| <b>Mietzahlungen</b>          |   |                |   | <b>39.866,27</b>   | <b>10.886,66</b>   | <b>17.632,32</b>  | <b>21.728,95</b>   | <b>42.749,08</b>  | <b>18.083,33</b>   | <b>42.144,83</b>   | <b>37.009,44</b>   | <b>30.991,23</b>  | <b>33.020,60</b>   |  |  |  |   |  |  |  |   |   |  |  |   |
| <b>Instandhaltung</b>         |   |                |   | <b>150.613,44</b>  | <b>96.000,29</b>   | <b>72.868,70</b>  | <b>91.544,22</b>   | <b>103.670,95</b>   | <b>65.800,72</b>   | <b>110.316,34</b>  | <b>137.001,61</b>  | <b>124.312,75</b>   | <b>128.928,88</b>  |  |  |  |   |  |  |  |   |   |  |  |   |
| 14108                         | Obdachlosenunterkunft<br>Rheinhausener Str. 56/58<br>47441 Moers                                    | 399            | Wasser/Abwasser<br>Wärme<br>Wartung<br>Gebäudeversicherung<br>Gartenpflege<br>Strom<br>Straßenreinigung<br>Müllabfuhr<br>Reinigung<br>Winterdienst<br>Wachdienst<br>Feuerlöcher Rahmenvertrag | 8.301,91<br>16.988,56<br>530,51<br>498,76<br>0,00<br>16.725,82<br>53,80<br>8.347,74<br>0,00<br>0,00<br>0,00<br>0,00          | 9.110,11<br>9.309,02<br>1.107,91<br>424,06<br>0,00<br>8.477,63<br>48,00<br>7.936,91<br>0,00<br>0,00<br>0,00<br>0,00          | 7.872,92<br>6.279,84<br>1.766,83<br>374,76<br>0,00<br>7.174,31<br>48,00<br>8.355,53<br>0,00<br>0,00<br>0,00<br>0,00         | 7.174,31<br>4.483,81<br>1.135,54<br>2.646,61<br>0,00<br>6.999,17<br>45,20<br>8.981,92<br>0,00<br>0,00<br>0,00<br>0,00          | 7.569,97<br>4.329,29<br>1.293,87<br>2.539,48<br>0,00<br>7.221,11<br>45,20<br>8.981,92<br>0,00<br>0,00<br>0,00<br>0,00         | 6.567,61<br>6.327,10<br>2.899,97<br>2.539,48<br>0,00<br>4.141,49<br>45,20<br>8.452,52<br>0,00<br>0,00<br>0,00<br>0,00        | 4.638,65<br>6.196,86<br>1.208,11<br>3.009,48<br>0,00<br>1.381,88<br>44,20<br>8.284,07<br>0,00<br>0,00<br>0,00<br>0,00          | 10.945,77<br>6.338,63<br>1.381,88<br>3.009,48<br>0,00<br>18.616,54<br>44,20<br>8.284,07<br>0,00<br>0,00<br>0,00<br>0,00        | 11.352,35<br>6.196,86<br>1.381,88<br>3.009,48<br>0,00<br>15.288,60<br>44,20<br>8.284,07<br>0,00<br>0,00<br>0,00<br>0,00         | 8.870,10<br>4.440,33<br>1.281,56<br>2.521,46<br>0,00<br>4.727,09<br>424,24<br>9.025,02<br>0,00<br>0,00<br>0,00<br>0,00           | 8.870,10<br>4.440,33<br>1.281,56<br>2.521,46<br>0,00<br>4.727,09<br>424,24<br>9.025,02<br>0,00<br>0,00<br>0,00<br>0,00           | 1,19<br>2,41<br>0,08<br>0,07<br>0,00<br>2,39<br>0,01<br>1,19<br>0,00<br>0,00<br>0,00<br>0,00                             | 1,16<br>1,33   |   |  |  |  |   |   |  |  |   |



| VE-Nr.:                   | Gebäudeart                                      | BGF<br>ges. in m² | Kostenarten                   | 2023                | 2022                | 2021                | 2020                | 2019                | 2018                | 2017                | 2016                | 2015                | 2014                |
|---------------------------|---|-------------------|-------------------------------|---------------------|---------------------|---------------------|---------------------|---------------------|---------------------|---------------------|---------------------|---------------------|---------------------|
|                           |   |                   |                               | Verbrauch ges. in € | Verbrauch ges. in € | Verbrauch ges. in € | Verbrauch ges. in € | Verbrauch ges. in € | Verbrauch ges. in € | Verbrauch ges. in € | Verbrauch ges. in € | Verbrauch ges. in € | Verbrauch ges. in € |
| <b>Sozialgebäude Neu:</b> |   |                   |                               |                     |                     |                     |                     |                     |                     |                     |                     |                     |                     |
| 14107                     | Asybewerberunterkunft                           | 1.226             | Wasser/Abwasser               | 15.245,57 €         | 0,00 €              | 0,00 €              | 0,00 €              | 0,00 €              | 0,00 €              | 0,00 €              | 0,00 €              | 0,00 €              | 0,00 €              |
|                           | Container Franz Haniel Str. 9-11                |                   | Wärme                         | 32.439,81 €         | 28.536,11 €         | 0,00 €              | 0,00 €              | 0,00 €              | 0,00 €              | 0,00 €              | 0,00 €              | 0,00 €              | 0,00 €              |
|                           | 47443 Moers                                     |                   | Wartung                       | 2.896,21 €          | 0,00 €              | 0,00 €              | 1.590,20 €          | 968,14 €            | 639,98 €            | 591,44 €            | 1.390,52 €          | 0,00 €              | 0,00 €              |
|                           | anteilige Kosten zur 14107 Bestandsliegenschaft |                   | Gebäudeversicherung           | 899,32 €            | 682,23 €            | 0,00 €              | 0,00 €              | 0,00 €              | 0,00 €              | 0,00 €              | 0,00 €              | 0,00 €              | 0,00 €              |
|                           |   |                   | Gartenpflege                  | 0,00 €              | 0,00 €              | 0,00 €              | 0,00 €              | 0,00 €              | 0,00 €              | 0,00 €              | 0,00 €              | 0,00 €              | 0,00 €              |
|                           |   |                   | Strom                         | 29.368,73 €         | 10.661,50 €         | 0,00 €              | 0,00 €              | 0,00 €              | 0,00 €              | 0,00 €              | 0,00 €              | 0,00 €              | 0,00 €              |
|                           |   |                   | Straßenreinigung              | 112,64 €            | 0,00 €              | 0,00 €              | 0,00 €              | 0,00 €              | 0,00 €              | 0,00 €              | 0,00 €              | 0,00 €              | 0,00 €              |
|                           |   |                   | Müllbeseitigung               | 7.834,62 €          | 7.019,54 €          | 0,00 €              | 0,00 €              | 79,54 €             | 0,00 €              | 4.159,41 €          | 0,00 €              | 0,00 €              | 0,00 €              |
|                           |   |                   | Reinigung                     | 33.423,66 €         | 22.464,99 €         | 0,00 €              | 0,00 €              | 0,00 €              | 0,00 €              | 0,00 €              | 0,00 €              | 0,00 €              | 0,00 €              |
|                           |   |                   | Feuerlöcher                   | 0,00 €              | 0,00 €              | 0,00 €              | 0,00 €              | 0,00 €              | 0,00 €              | 0,00 €              | 0,00 €              | 0,00 €              | 0,00 €              |
|                           |   |                   | Wachdienst                    | 271,89 €            | 0,00 €              | 0,00 €              | 0,00 €              | 0,00 €              | 0,00 €              | 0,00 €              | 0,00 €              | 0,00 €              | 0,00 €              |
|                           |   |                   | Winterdienst                  | 1.464,94 €          | 0,00 €              | 0,00 €              | 35,70 €             | 559,58 €            | 2.268,67 €          | 44,24 €             | 0,00 €              | 0,00 €              | 0,00 €              |
|                           |   |                   | <b>Betriebskosten gesamt:</b> | <b>123.927,39 €</b> | <b>69.366,37 €</b>  | <b>0,00 €</b>       | <b>1.634,90 €</b>   | <b>1.607,26 €</b>   | <b>2.906,63 €</b>   | <b>4.795,09 €</b>   | <b>1.390,52 €</b>   | <b>0,00 €</b>       | <b>0,00 €</b>       |
|                           |   |                   | <b>Instandhaltung</b>         | <b>33.423,66 €</b>  | <b>15.336,56 €</b>  | <b>24.192,57 €</b>  | <b>41.393,32 €</b>  | <b>39.958,02 €</b>  | <b>18.952,06 €</b>  | <b>63.998,21 €</b>  | <b>4.730,01 €</b>   | <b>0,00 €</b>       | <b>0,00 €</b>       |
|                           |   |                   | <b>Gesamtkosten</b>           | <b>157.351,05 €</b> | <b>84.702,93 €</b>  | <b>24.192,57 €</b>  | <b>43.028,22 €</b>  | <b>40.665,28 €</b>  | <b>21.860,69 €</b>  | <b>68.793,30 €</b>  | <b>6.120,53 €</b>   | <b>0,00 €</b>       | <b>0,00 €</b>       |
| 14119                     | Asybewerberunterkunft                           | 99                | Wartung                       | 0,00 €              | 0,00 €              | 61,30 €             | 272,84 €            | 406,41 €            | 0,00 €              | 0,00 €              | 0,00 €              | 103,35 €            | 0,00 €              |
|                           | Marktstr. 39                                    |                   | Strom                         | 0,00 €              | 0,00 €              | 0,00 €              | 0,00 €              | 0,00 €              | 503,19 €            | 1.882,07 €          | 1.340,42 €          | 0,00 €              | 0,00 €              |
|                           | 47445 Moers                                     |                   | Müllbeseitigung               | 0,00 €              | 0,00 €              | 0,00 €              | 0,00 €              | 0,00 €              | 0,00 €              | 0,00 €              | 0,00 €              | 1,20 €              | 0,00 €              |
|                           |   |                   | Winterdienst                  | 0,00 €              | 0,00 €              | 639,63 €            | 312,28 €            | 319,61 €            | 422,38 €            | 43,62 €             | 436,27 €            | 4,63 €              | 0,00 €              |
|                           |   |                   | Wachdienst                    | 0,00 €              | 0,00 €              | 0,00 €              | 0,00 €              | 0,00 €              | 0,00 €              | 0,00 €              | 30,89 €             | 0,00 €              | 0,00 €              |
|                           |   |                   | Grundsteuern                  | 0,00 €              | 0,00 €              | 0,00 €              | 0,00 €              | 0,00 €              | 0,00 €              | 0,00 €              | 154,95 €            | 0,00 €              | 0,00 €              |
|                           |   |                   | <b>Betriebskosten gesamt:</b> | <b>0,00 €</b>       | <b>0,00 €</b>       | <b>700,93 €</b>     | <b>585,12 €</b>     | <b>726,02 €</b>     | <b>925,57 €</b>     | <b>1.925,69 €</b>   | <b>1.807,58 €</b>   | <b>264,14 €</b>     | <b>0,00 €</b>       |
|                           |   |                   | <b>Instandhaltung</b>         | <b>0,00 €</b>       | <b>0,00 €</b>       | <b>56,53 €</b>      | <b>0,00 €</b>       | <b>2.310,39 €</b>   | <b>4.738,71 €</b>   | <b>0,00 €</b>       | <b>4.538,80 €</b>   | <b>0,00 €</b>       | <b>0,00 €</b>       |
|                           |   |                   | <b>Gesamtkosten</b>           | <b>0,00 €</b>       | <b>0,00 €</b>       | <b>757,46 €</b>     | <b>585,12 €</b>     | <b>3.036,41 €</b>   | <b>2.188,95 €</b>   | <b>6.664,40 €</b>   | <b>1.807,58 €</b>   | <b>4.802,94 €</b>   | <b>0,00 €</b>       |
| 14126                     | Asybewerberunterkunft                           | 1.839             | Wasser/Abwasser               | 32.022,06 €         | 29.187,62 €         | 12.871,62 €         | 13.434,15 €         | 2.498,85 €          | -20.374,49 €        | 112.413,25 €        | 14.127,55 €         | 0,00 €              | 0,00 €              |
|                           | Containeranlage Fäder Str. 300                  |                   | Wärme                         | 41.664,31 €         | 53.440,89 €         | 668,24 €            | 9.145,61 €          | 9.020,70 €          | 18.218,74 €         | 22.145,69 €         | 38.917,75 €         | 3.180,00 €          | 0,00 €              |
|                           | 47447 Moers                                     |                   | Wartung                       | 2.499,25 €          | 2.028,19 €          | 2.023,64 €          | 1.015,59 €          | 1.852,52 €          | 1.763,80 €          | 1.375,65 €          | 1.542,72 €          | 0,00 €              | 0,00 €              |
|                           |   |                   | Gebäudeversicherung           | 1.274,95 €          | 1.084,16 €          | 958,32 €            | 958,11 €            | 5.922,16 €          | 5.575,20 €          | 5.575,20 €          | 11.577,29 €         | 0,00 €              | 0,00 €              |
|                           |   |                   | Gartenpflege                  | 0,00 €              | 0,00 €              | 0,00 €              | 0,00 €              | 0,00 €              | 45,60 €             | 783,62 €            | 237,00 €            | 0,00 €              | 0,00 €              |
|                           |   |                   | Strom                         | 53.208,05 €         | 16.122,43 €         | 16.835,96 €         | 11.862,67 €         | 7.931,42 €          | 17.317,62 €         | 26.296,43 €         | 32.538,95 €         | 4.434,89 €          | 0,00 €              |
|                           |   |                   | Straßenreinigung              | 0,00 €              | 0,00 €              | 0,00 €              | 0,00 €              | 0,00 €              | 0,00 €              | 0,00 €              | 0,00 €              | 0,00 €              | 0,00 €              |
|                           |   |                   | Müllbeseitigung               | 15.965,56 €         | 18.931,17 €         | 8.631,04 €          | 10.038,60 €         | 12.176,30 €         | 26.968,30 €         | 43.946,40 €         | 43.480,80 €         | 1.332,90 €          | 0,00 €              |
|                           |   |                   | Reinigung                     | 38.091,09 €         | 23.574,70 €         | 0,00 €              | 0,00 €              | 0,00 €              | 101,27 €            | 0,00 €              | 49,39 €             | 0,00 €              | 0,00 €              |
|                           |   |                   | Ungezieferbekämpfung          | 0,00 €              | 0,00 €              | 0,00 €              | 0,00 €              | 0,00 €              | 0,00 €              | 870,72 €            | 0,00 €              | 0,00 €              | 0,00 €              |
|                           |   |                   | Feuerlöcher                   | 0,00 €              | 0,00 €              | 0,00 €              | 0,00 €              | 0,00 €              | 56,76 €             | 154,69 €            | 0,00 €              | 0,00 €              | 0,00 €              |
|                           |   |                   | Wachdienst                    | 863,94 €            | 863,94 €            | 1.702,92 €          | 819,84 €            | 4.491,95 €          | 863,94 €            | 863,94 €            | 1.109,34 €          | 0,00 €              | 0,00 €              |
|                           |   |                   | Winterdienst                  | 1.612,78 €          | 1.395,30 €          | 1.265,36 €          | 6.740,92 €          | 1.230,02 €          | 963,79 €            | 43,69 €             | 853,95 €            | 17,83 €             | 0,00 €              |
|                           |   |                   | <b>Betriebskosten gesamt:</b> | <b>187.102,01 €</b> | <b>146.626,40 €</b> | <b>44.957,10 €</b>  | <b>54.015,49 €</b>  | <b>45.123,92 €</b>  | <b>51.143,76 €</b>  | <b>214.361,35 €</b> | <b>144.399,43 €</b> | <b>8.965,62 €</b>   | <b>0,00 €</b>       |
|                           |   |                   | <b>Instandhaltung</b>         | <b>36.838,03 €</b>  | <b>57.325,70 €</b>  | <b>24.307,94 €</b>  | <b>25.106,36 €</b>  | <b>14.613,88 €</b>  | <b>19.493,68 €</b>  | <b>34.009,29 €</b>  | <b>22.588,39 €</b>  | <b>11.020,07 €</b>  | <b>0,00 €</b>       |
|                           |   |                   | <b>Gesamtkosten</b>           | <b>223.940,04 €</b> | <b>203.952,10 €</b> | <b>69.265,04 €</b>  | <b>79.121,85 €</b>  | <b>59.937,80 €</b>  | <b>70.637,44 €</b>  | <b>248.370,64 €</b> | <b>166.977,82 €</b> | <b>19.985,69 €</b>  | <b>0,00 €</b>       |
| 14131                     | Asybewerberunterkunft                           | 120               | Wasser                        | 1.243,67 €          | 1.383,98 €          | 1.380,96 €          | 1.298,89 €          | 636,59 €            | 646,59 €            | 1.406,74 €          | 312,50 €            | 0,00 €              | 0,00 €              |
|                           | Pansickstr. 32                                  |                   | Wärme                         | 7.471,77 €          | 4.233,84 €          | 1.510,00 €          | 981,46 €            | 1.190,00 €          | 1.013,84 €          | 782,43 €            | 1.555,47 €          | 0,00 €              | 0,00 €              |
|                           | 47441 Moers                                     |                   | Müllbeseitigung               | 305,58 €            | 401,62 €            | 576,34 €            | 1.261,00 €          | 1.377,40 €          | 1.439,60 €          | 1.472,80 €          | 1.335,30 €          | 0,00 €              | 0,00 €              |
|                           |   |                   | Winterdienst                  | 0,00 €              | 0,00 €              | 711,60 €            | 600,56 €            | 847,89 €            | 625,15 €            | 450,78 €            | 12,29 €             | 0,00 €              | 0,00 €              |
|                           |   |                   | Wachdienst                    | 0,00 €              | 0,00 €              | 0,00 €              | 0,00 €              | 0,00 €              | 0,00 €              | 0,00 €              | 81,96 €             | 0,00 €              | 0,00 €              |
|                           |   |                   | <b>Betriebskosten gesamt:</b> | <b>9.021,02 €</b>   | <b>6.019,64 €</b>   | <b>4.178,90 €</b>   | <b>4.141,91 €</b>   | <b>4.041,88 €</b>   | <b>3.725,18 €</b>   | <b>3.795,59 €</b>   | <b>3.736,01 €</b>   | <b>12,29 €</b>      | <b>0,00 €</b>       |
|                           |   |                   | <b>Mietzahlungen</b>          | <b>31.831,57 €</b>  | <b>18.516,19 €</b>  | <b>14.015,50 €</b>  | <b>9.600,00 €</b>   | <b>14.875,69 €</b>  | <b>11.877,87 €</b>  | <b>10.400,00 €</b>  | <b>9.600,00 €</b>   | <b>2.400,00 €</b>   | <b>0,00 €</b>       |
|                           |   |                   | <b>Instandhaltung</b>         | <b>1.721,88 €</b>   | <b>2.768,81 €</b>   | <b>2.400,31 €</b>   | <b>9.781,76 €</b>   | <b>285,31 €</b>     | <b>1.981,33 €</b>   | <b>749,80 €</b>     | <b>3.095,18 €</b>   | <b>1.874,47 €</b>   | <b>0,00 €</b>       |
|                           |   |                   | <b>Gesamtkosten</b>           | <b>42.574,17 €</b>  | <b>27.306,64 €</b>  | <b>20.594,71 €</b>  | <b>23.523,67 €</b>  | <b>19.202,88 €</b>  | <b>17.584,38 €</b>  | <b>14.855,39 €</b>  | <b>16.431,19 €</b>  | <b>4.286,76 €</b>   | <b>0,00 €</b>       |

| 2023                   | 2022                   | 2021                   | 2020                   | 2019                   | 2018                   | 2017                   | 2016                   | 2015                   | 2014                   |
|------------------------|------------------------|------------------------|------------------------|------------------------|------------------------|------------------------|------------------------|------------------------|------------------------|
| Verbrauch ges. in €/m² | Verbrauch ges. in €/m² | Verbrauch ges. in €/m² | Verbrauch ges. in €/m² | Verbrauch ges. in €/m² | Verbrauch ges. in €/m² | Verbrauch ges. in €/m² | Verbrauch ges. in €/m² | Verbrauch ges. in €/m² | Verbrauch ges. in €/m² |
| 2,18 €                 | 0,00 €                 | 0,00 €                 | 0,00 €                 | 0,00 €                 | 0,00 €                 | 0,00 €                 | 0,00 €                 | 0,00 €                 | 0,00 €                 |
| 4,63 €                 | 4,07 €                 | 0,00 €                 | 0,00 €                 | 0,00 €                 | 0,00 €                 | 0,00 €                 | 0,00 €                 | 0,00 €                 | 0,00 €                 |
| 0,41 €                 | 0,00 €                 | 0,00 €                 | 0,00 €                 | 0,00 €                 | 0,00 €                 | 0,00 €                 | 0,00 €                 | 0,00 €                 | 0,00 €                 |
| 0,13 €                 | 0,10 €                 | 0,00 €                 | 0,00 €                 | 0,00 €                 | 0,00 €                 | 0,00 €                 | 0,00 €                 | 0,00 €                 | 0,00 €                 |
| 0,00 €                 | 0,00 €                 | 0,00 €                 | 0,00 €                 | 0,00 €                 | 0,00 €                 | 0,00 €                 | 0,00 €                 | 0,00 €                 | 0,00 €                 |
| 4,19 €                 | 1,52 €                 | 0,00 €                 | 0,00 €                 | 0,00 €                 | 0,00 €                 | 0,00 €                 | 0,00 €                 | 0,00 €                 | 0,00 €                 |
| 0,02 €                 | 0,00 €                 | 0,00 €                 | 0,00 €                 | 0,00 €                 | 0,00 €                 | 0,00 €                 | 0,00 €                 | 0,00 €                 | 0,00 €                 |
| 1,12 €                 | 1,00 €                 | 0,00 €                 | 0,00 €                 | 0,00 €                 | 0,00 €                 | 0,00 €                 | 0,00 €                 | 0,00 €                 | 0,00 €                 |
| 4,77 €                 | 3,21 €                 | 0,00 €                 | 0,00 €                 | 0,00 €                 | 0,00 €                 | 0,00 €                 | 0,00 €                 | 0,00 €                 | 0,00 €                 |
| 0,00 €                 | 0,00 €                 | 0,00 €                 | 0,00 €                 | 0,00 €                 | 0,00 €                 | 0,00 €                 | 0,00 €                 | 0,00 €                 | 0,00 €                 |
| 0,04 €                 | 0,00 €                 | 0,00 €                 | 0,00 €                 | 0,00 €                 | 0,00 €                 | 0,00 €                 | 0,00 €                 | 0,00 €                 | 0,00 €                 |
| 0,21 €                 | 0,00 €                 | 0,00 €                 | 0,00 €                 | 0,00 €                 | 0,00 €                 | 0,00 €                 | 0,00 €                 | 0,00 €                 | 0,00 €                 |
| <b>17,69 €</b>         | <b>9,90 €</b>          | <b>0,00 €</b>          | <b>0,00 €</b>          | <b>0,00 €</b>          | <b>0,00 €</b>          | <b>0,00 €</b>          | <b>0,00 €</b>          | <b>0,00 €</b>          | <b>0,00 €</b>          |
| <b>4,77 €</b>          | <b>2,19 €</b>          | <b>0,00 €</b>          | <b>0,00 €</b>          | <b>0,00 €</b>          | <b>0,00 €</b>          | <b>0,00 €</b>          | <b>0,00 €</b>          | <b>0,00 €</b>          | <b>0,00 €</b>          |
| <b>22,46 €</b>         | <b>12,09 €</b>         | <b>0,00 €</b>          | <b>0,00 €</b>          | <b>0,00 €</b>          | <b>0,00 €</b>          | <b>0,00 €</b>          | <b>0,00 €</b>          | <b>0,00 €</b>          | <b>0,00 €</b>          |
| 0,00 €                 | 0,00 €                 | 0,62 €                 | 2,76 €                 | 4,11 €                 | 0,00 €                 | 0,00 €                 | 0,00 €                 | 1,04 €                 | 0,00 €                 |
| 0,00 €                 | 0,00 €                 | 0,00 €                 | 0,00 €                 | 0,00 €                 | 5,08 €                 | 19,02 €                | 13,54 €                | 0,00 €                 | 0,00 €                 |
| 0,00 €                 | 0,00 €                 | 0,00 €                 | 0,00 €                 | 0,00 €                 | 0,00 €                 | 0,00 €                 | 0,01 €                 | 0,05 €                 | 0,00 €                 |
| 0,00 €                 | 0,00 €                 | 6,46 €                 | 3,16 €                 | 3,23 €                 | 4,27 €                 | 0,44 €                 | 4,41 €                 | 0,31 €                 | 0,00 €                 |
| 0,00 €                 | 0,00 €                 | 0,00 €                 | 0,00 €                 | 0,00 €                 | 0,00 €                 | 0,00 €                 | 0,31 €                 | 1,57 €                 | 0,00 €                 |
| <b>0,00 €</b>          | <b>0,00 €</b>          | <b>7,08 €</b>          | <b>5,91 €</b>          | <b>7,34 €</b>          | <b>9,35 €</b>          | <b>19,46 €</b>         | <b>18,26 €</b>         | <b>2,67 €</b>          | <b>0,00 €</b>          |
| <b>0,00 €</b>          | <b>0,00 €</b>          | <b>0,57 €</b>          | <b>0,00 €</b>          | <b>23,34 €</b>         | <b>12,7 €</b>          | <b>47,88 €</b>         | <b>48,86 €</b>         | <b>48,86 €</b>         | <b>0,00 €</b>          |
| <b>0,00 €</b>          | <b>0,00 €</b>          | <b>7,65 €</b>          | <b>5,91 €</b>          | <b>30,68 €</b>         | <b>22,12 €</b>         | <b>67,34 €</b>         | <b>18,26 €</b>         | <b>48,86 €</b>         | <b>0,00 €</b>          |
| 4,57 €                 | 4,17 €                 | 7,00 €                 | 7,31 €                 | 1,36 €                 | -11,08 €               | 61,13 €                | 7,68 €                 | 0,00 €                 | 0,00 €                 |
| 5,95 €                 | 7,63 €                 | 22,145,                |                        |                        |                        |                        |                        |                        |                        |

| VE-Nr.:  | Gebäudeart          | BGF<br>ges. in m²   | Kostenarten   | 2023                | 2022                | 2021                | 2020                  | 2019                  | 2018                  | 2017                | 2016                | 2015                | 2014                |               |               |              |              |        |        |
|--|---------------------|---------------------|---|---------------------|---------------------|---------------------|-----------------------|-----------------------|-----------------------|---------------------|---------------------|---------------------|---------------------|---------------|---------------|--------------|--------------|--------|--------|
|  |                     |                     |   | Verbrauch ges. in € | Verbrauch ges. in € | Verbrauch ges. in € | Verbrauch ges. in €   | Verbrauch ges. in €   | Verbrauch ges. in €   | Verbrauch ges. in € | Verbrauch ges. in € | Verbrauch ges. in € | Verbrauch ges. in € |               |               |              |              |        |        |
| 14132 Asylbewerberunterkunft<br>Birkenstr. 14<br>47441 Moers | Wasser              | 155                 |   | 0,00 €              | 528,58 €            | 266,95 €            | 259,00 €              | 1.329,67 €            | 706,94 €              | 1.225,70 €          | 275,45 €            | 0,00 €              | 0,00 €              |               |               |              |              |        |        |
|  |                     |                     | Wärme   | 0,00 €              | 528,68 €            | 2.112,23 €          | 2.784,73 €            | 1.717,28 €            | 1.622,15 €            | 0,00 €              | 1.622,15 €          | 0,00 €              | 0,00 €              | 0,00 €        |               |              |              |        |        |
|  |                     |                     | Gartenpflege  | 0,00 €              | 0,00 €              | 0,00 €              | 0,00 €                | 0,00 €                | 0,00 €                | 2.157,47 €          | 0,00 €              | 0,00 €              | 0,00 €              | 0,00 €        |               |              |              |        |        |
|  |                     |                     | Strom   | 0,00 €              | 119,98 €            | 1.283,02 €          | 1.231,32 €            | 1.456,69 €            | 1.369,32 €            | 1.365,57 €          | 511,39 €            | 0,00 €              | 0,00 €              | 0,00 €        |               |              |              |        |        |
|  |                     |                     | Reinigung   | 0,00 €              | 0,00 €              | 0,00 €              | 0,00 €                | 0,00 €                | 0,00 €                | 0,00 €              | 745,92 €            | 0,00 €              | 0,00 €              | 0,00 €        |               |              |              |        |        |
|  |                     |                     | Winterdienst  | 0,00 €              | 228,48 €            | 911,54 €            | 268,14 €              | 268,63 €              | 566,60 €              | 43,62 €             | 168,79 €            | 0,00 €              | 0,00 €              | 0,00 €        |               |              |              |        |        |
|  |                     |                     | <b>Betriebskosten gesamt:</b>                                 | <b>0,00 €</b>       | <b>877,04 €</b>     | <b>2.990,19 €</b>   | <b>5.839,72 €</b>     | <b>5.432,17 €</b>     | <b>2.634,89 €</b>     | <b>5.432,17 €</b>   | <b>0,00 €</b>       | <b>0,00 €</b>       | <b>0,00 €</b>       | <b>0,00 €</b> | <b>0,00 €</b> |              |              |        |        |
|  |                     |                     | Mietzahlungen   | 0,00 €              | 1.600,00 €          | 9.600,00 €          | 16.194,20 €           | 9.600,00 €            | 8.800,00 €            | 10.400,00 €         | 9.600,00 €          | 0,00 €              | 0,00 €              | 0,00 €        | 0,00 €        |              |              |        |        |
|  |                     |                     | Instandhaltung  | 0,00 €              | 5.151,66 €          | 815,97 €            | 2.580,30 €            | 1.087,48 €            | 334,93 €              | 857,26 €            | 3.303,10 €          | 0,00 €              | 0,00 €              | 0,00 €        | 0,00 €        |              |              |        |        |
|  |                     |                     | <b>Gesamtkosten</b>   | <b>0,00 €</b>       | <b>7.628,70 €</b>   | <b>13.406,16 €</b>  | <b>22.645,19 €</b>    | <b>16.527,20 €</b>    | <b>13.495,07 €</b>    | <b>13.892,15 €</b>  | <b>18.355,27 €</b>  | <b>0,00 €</b>       | <b>0,00 €</b>       | <b>0,00 €</b> | <b>0,00 €</b> |              |              |        |        |
|  |                     |                     | 15107 Asylbewerberunterkunft<br>Kirschallee 80<br>47443 Moers | Instandhaltung      | 41.016,31 €         |                     | 41.016,31 €           | 61.993,19 €           |                       |                     |                     |                     |                     |               |               |              |              |        |        |
|  |                     |                     |   |                     |                     | <b>Gesamtkosten</b> | <b>41.016,31 €</b>    | <b>61.993,19 €</b>    |                       |                     |                     |                     |                     |               |               |              |              |        |        |
|  |                     |                     |   |                     |                     | 3.439               | Wasser/Abwasser       |                       | 47.267,63 €           | 29.187,62 €         | 12.871,62 €         | 13.434,15 €         | 3.925,22 €          | -12.894,26 €  | 126.937,95 €  | 67.702,07 €  | 45.437,69 €  | 0,00 € | 0,00 € |
|  |                     |                     |   |                     |                     |                     |                       | Wärme                 | 39.911,58 €           | 32.771,95 €         | 2.038,68 €          | 3.063,69 €          | 73.193,25 €         | 69.558,23 €   | 79.392,37 €   | 209.894,13 € | 115.060,40 € | 0,00 € | 0,00 € |
| Wartung  | 5.365,46 €          | 2.026,19 €          |   |                     |                     |                     |                       | 2.084,94 €            | 2.887,63 €            | 3.770,24 €          | 4.928,97 €          | 9.197,27 €          | 11.362,26 €         | 8.483,67 €    | 0,00 €        | 0,00 €       |              |        |        |
| Gebäudeversicherung  | 2.174,27 €          | 1.768,39 €          |   |                     |                     |                     |                       | 958,32 €              | 958,11 €              | 7.801,63 €          | 7.454,67 €          | 12.882,63 €         | 72.540,17 €         | 6.016,35 €    | 0,00 €        | 0,00 €       |              |        |        |
| Gartenpflege   | 0,00 €              | 0,00 €              |   |                     |                     |                     |                       | 0,00 €                | 0,00 €                | 0,00 €              | 45,60 €             | 3.318,05 €          | 25.848,22 €         | 14.618,27 €   | 0,00 €        | 0,00 €       |              |        |        |
| Strom  | 82.576,78 €         | 26.903,91 €         |   |                     |                     |                     |                       | 18.118,98 €           | 13.093,99 €           | 28.604,25 €         | 50.854,74 €         | 60.244,85 €         | 137.409,98 €        | 65.121,00 €   | 0,00 €        | 0,00 €       |              |        |        |
| Strassenreinigung  | 112,64 €            | 0,00 €              |   |                     |                     |                     |                       | 0,00 €                | 0,00 €                | 0,00 €              | 0,00 €              | 289,58 €            | 541,45 €            | 718,58 €      | 0,00 €        | 0,00 €       |              |        |        |
| Müllbeseitigung  | 24.005,78 €         | 26.362,53 €         |   |                     |                     |                     |                       | 9.207,28 €            | 11.299,69 €           | 13.553,70 €         | 39.286,94 €         | 109.605,58 €        | 155.477,78 €        | 29.721,69 €   | 0,00 €        | 0,00 €       |              |        |        |
| Reinigung  | 71.514,75 €         | 48.039,69 €         |   |                     |                     |                     |                       | 0,00 €                | 0,00 €                | 2.110,32 €          | 3.200,03 €          | 32.992,01 €         | 216.966,48 €        | 43.142,43 €   | 0,00 €        | 0,00 €       |              |        |        |
| Wachdienst   | 1.135,83 €          | 863,94 €            |   |                     |                     |                     |                       | 1.702,92 €            | 819,84 €              | 12.847,20 €         | 5.660,85 €          | 9.658,68 €          | 4.530,06 €          | 2.656,15 €    | 0,00 €        | 0,00 €       |              |        |        |
| Ungezieferbekämpfung   | 0,00 €              | 0,00 €              |   |                     |                     |                     |                       | 0,00 €                | 0,00 €                | 0,00 €              | 0,00 €              | 0,00 €              | 0,00 €              | 0,00 €        | 0,00 €        | 0,00 €       |              |        |        |
| Winterdienst   | 3.077,72 €          | 1.623,78 €          |   |                     |                     |                     |                       | 3.528,13 €            | 7.957,60 €            | 5.108,61 €          | 4.869,79 €          | 518,49 €            | 3.785,63 €          | 3.718,05 €    | 0,00 €        | 0,00 €       |              |        |        |
| Feuerlöscher   | 0,00 €              | 0,00 €              | 0,00 €  | 0,00 €              | 0,00 €              |                     |                       | 0,00 €                | 56,76 €               | 154,69 €            | 151,37 €            | 0,00 €              | 0,00 €              |               |               |              |              |        |        |
| Grundsteuern   | 0,00 €              | 0,00 €              | 0,00 €  | 0,00 €              | 0,00 €              | 0,00 €              | 106,28 €              | 945,12 €              | 716,47 €              | 0,00 €              | 0,00 €              |                     |                     |               |               |              |              |        |        |
| <b>Betriebskosten gesamt:</b>                                | <b>277.142,44 €</b> | <b>167.536,00 €</b> | <b>52.827,12 €</b>  | <b>64.246,11 €</b>  | <b>150.914,52 €</b> | <b>172.965,56 €</b> | <b>445.200,48 €</b>   | <b>907.162,04 €</b>   | <b>335.542,02 €</b>   | <b>0,00 €</b>       | <b>0,00 €</b>       | <b>0,00 €</b>       |                     |               |               |              |              |        |        |
| Mietzahlungen  | 31.831,57 €         | 20.114,19 €         | 23.615,50 €   | 25.794,20 €         | 251.992,14 €        | 303.312,02 €        | 334.875,27 €          | 229.736,04 €          | 63.574,25 €           | 2.700,00 €          | 0,00 €              | 0,00 €              |                     |               |               |              |              |        |        |
| Instandhaltung   | 112.999,58 €        | 142.575,92 €        | 51.773,32 €   | 78.861,74 €         | 100.132,59 €        | 107.163,89 €        | 176.041,61 €          | 164.646,63 €          | 261.651,91 €          | 1.031,97 €          | 0,00 €              | 0,00 €              |                     |               |               |              |              |        |        |
| <b>Gesamtkosten</b>  | <b>421.973,99 €</b> | <b>330.228,11 €</b> | <b>128.215,94 €</b>   | <b>168.904,05 €</b> | <b>502.439,25 €</b> | <b>583.441,47 €</b> | <b>996.117,36 €</b>   | <b>1.301.544,71 €</b> | <b>660.768,18 €</b>   | <b>3.731,97 €</b>   | <b>0,00 €</b>       | <b>0,00 €</b>       |                     |               |               |              |              |        |        |
| Zusammenstellung<br>Sozialgebäude gesamt                     | Wasser/Abwasser     | 6.785               |   | 99.295,72 €         | 80.788,08 €         | 71.337,03 €         | 77.598,59 €           | 36.933,47 €           | 64.560,24 €           | 70.887,93 €         | 121.745,63 €        | 116.925,84 €        | 78.985,92 €         |               |               |              |              |        |        |
|  |                     |                     | Wärme u. Warmwasser   | 132.957,98 €        | 98.991,16 €         | 49.500,17 €         | 42.410,55 €           | 83.322,49 €           | 80.601,40 €           | 99.234,03 €         | 244.989,73 €        | 163.390,67 €        | 80.617,91 €         | 0,00 €        |               |              |              |        |        |
|  |                     |                     | Wartung   | 9.648,73 €          | 11.810,52 €         | 33.277,77 €         | 10.038,49 €           | 6.038,23 €            | 11.831,42 €           | 16.596,25 €         | 22.602,28 €         | 16.336,67 €         | 11.965,59 €         | 0,00 €        |               |              |              |        |        |
|  |                     |                     | Gebäudeversicherung   | 4.877,54 €          | 4.146,35 €          | 3.080,24 €          | 3.357,09 €            | 16.865,66 €           | 16.258,47 €           | 16.607,45 €         | 90.657,62 €         | 7.552,57 €          | 1.536,22 €          | 0,00 €        |               |              |              |        |        |
|  |                     |                     | Gartenpflege  | 0,00 €              | 0,00 €              | 0,00 €              | 0,00 €                | 0,00 €                | 4.707,99 €            | 14.865,18 €         | 30.378,15 €         | 19.560,17 €         | 4.531,93 €          | 0,00 €        |               |              |              |        |        |
|  |                     |                     | Strom   | 166.854,93 €        | 68.110,69 €         | 63.722,86 €         | 75.799,83 €           | 61.751,16 €           | 69.956,16 €           | 100.814,24 €        | 199.451,05 €        | 117.336,02 €        | 49.236,00 €         | 0,00 €        |               |              |              |        |        |
|  |                     |                     | Strassenreinigung   | 1.189,18 €          | 1.000,50 €          | 831,75 €            | 1.042,14 €            | 619,24 €              | 619,24 €              | 908,62 €            | 1.146,99 €          | 1.296,72 €          | 1.090,72 €          | 0,00 €        |               |              |              |        |        |
|  |                     |                     | Müllbeseitigung   | 64.778,48 €         | 73.874,22 €         | 40.753,09 €         | 66.195,88 €           | 61.417,30 €           | 99.228,98 €           | 114.819,56 €        | 193.180,59 €        | 81.376,81 €         | 41.041,50 €         | 0,00 €        |               |              |              |        |        |
|  |                     |                     | Reinigung   | 103.885,31 €        | 53.385,50 €         | 3.931,68 €          | 3.647,53 €            | 2.445,91 €            | 3.098,76 €            | 18.156,65 €         | 200.033,67 €        | 52.558,71 €         | 0,00 €              | 0,00 €        |               |              |              |        |        |
|  |                     |                     | Wachdienst  | 1.349,46 €          | 1.349,46 €          | 2.610,30 €          | 2.329,74 €            | 2.294,00 €            | 1.411,34 €            | 3.147,00 €          | 2.730,47 €          | 4.239,03 €          | 134,56 €            | 0,00 €        |               |              |              |        |        |
|  |                     |                     | Ungezieferbekämpfung  | 0,00 €              | 0,00 €              | 0,00 €              | 0,00 €                | 0,00 €                | 0,00 €                | 0,00 €              | 493,85 €            | 106,62 €            | 0,00 €              | 0,00 €        |               |              |              |        |        |
|  |                     |                     | Winterdienst  | 11.078,68 €         | 6.556,74 €          | 14.794,59 €         | 15.477,26 €           | 11.255,13 €           | 13.834,43 €           | 14.587,30 €         | 12.914,17 €         | 15.317,33 €         | 1.866,79 €          | 0,00 €        |               |              |              |        |        |
|  |                     |                     | Feuerlöscher  | 0,00 €              | 0,00 €              | 0,00 €              | 0,00 €                | 0,00 €                | 0,00 €                | 288,81 €            | 441,49 €            | 188,74 €            | 320,35 €            | 384,96 €      |               |              |              |        |        |
|  |                     |                     | Grundsteuern  | 0,00 €              | 0,00 €              | 0,00 €              | 0,00 €                | 0,00 €                | 0,00 €                | 0,00 €              | 106,28 €            | 561,51 €            | 716,47 €            | 0,00 €        |               |              |              |        |        |
| <b>Betriebskosten gesamt:</b>                                | <b>595.026,01 €</b> | <b>398.014,62 €</b> | <b>283.839,48 €</b>   | <b>298.064,40 €</b> | <b>263.242,59 €</b> | <b>366.435,06 €</b> | <b>471.161,13 €</b>   | <b>1.121.074,45 €</b> | <b>597.033,98 €</b>   | <b>251.992,10 €</b> | <b>0,00 €</b>       | <b>0,00 €</b>       |                     |               |               |              |              |        |        |
| Mietzahlungen  | 165.247,15 €        | 123.827,20 €        | 115.064,23 €  | 146.945,47 €        | 1.189.523,37 €      | 1.411.850,53 €      | 480.786,36 €          | 381.706,88 €          | 167.644,21 €          | 88.832,68 €         | 0,00 €              | 0,00 €              |                     |               |               |              |              |        |        |
| Instandhaltung   | 213.573,65 €        | 216.087,90 €        | 159.798,00 €  | 162.782,85 €        | 143.914,99 €        | 141.145,99 €        | 242.889,29 €          | 225.969,77 €          | 408.515,40 €          | 138.020,40 €        | 0,00 €              | 0,00 €              |                     |               |               |              |              |        |        |
| <b>Gesamtkosten</b>  | <b>974.746,81 €</b> | <b>737.939,72 €</b> | <b>561.017,86 €</b>   | <b>623.414,72 €</b> | <b>699.405,95 €</b> | <b>919.431,58 €</b> | <b>1.174.836,78 €</b> | <b>1.728.751,10 €</b> | <b>1.174.193,59 €</b> | <b>488.845,18 €</b> | <b>0,00 €</b>       | <b>0,00 €</b>       |                     |               |               |              |              |        |        |

| 2023                   | 2022                   | 2021                   | 2020                   | 2019                   | 2018                   | 2017                   | 2016                   | 2015                   | 2014                   |
|------------------------|------------------------|------------------------|------------------------|------------------------|------------------------|------------------------|------------------------|------------------------|------------------------|
| Verbrauch ges. in €/m² | Verbrauch ges. in €/m² | Verbrauch ges. in €/m² | Verbrauch ges. in €/m² | Verbrauch ges. in €/m² | Verbrauch ges. in €/m² | Verbrauch ges. in €/m² | Verbrauch ges. in €/m² | Verbrauch ges. in €/m² | Verbrauch ges. in €/m² |
| 0,00 €                 | 0,08 €                 | 1,72 €                 | 1,67 €                 | 8,58 €                 | 4,56 €                 | 7,91 €                 | 1,78 €                 | 0,00 €                 | 0,00 €                 |
| 0,00 €                 | 0,00 €                 | 3,41 €                 | 13,63 €                | 17,97 €                | 11,08 €                | 10,47 €                | 0,00 €                 | 0,00 €                 | 0,00 €                 |
| 0,00 €                 | 0,00 €                 | 0,00 €                 | 0,00 €                 | 0,00 €                 | 0,00 €                 | 0,00 €                 | 0,00 €                 | 0,00 €                 | 0,00 €                 |
| 0,00 €                 | 0,02 €                 | 8,28 €                 | 7,94 €                 | 9,40 €                 | 8,83 €                 | 8,81 €                 | 3,30 €                 | 0,00 €                 | 0,00 €                 |
| 0,00 €                 | 0,00 €                 | 0,00 €                 | 0,00 €                 | 0,00 €                 | 0,00 €                 | 0,00 €                 | 4,63 €                 | 0,00 €                 | 0,00 €                 |
| 0,00 €                 | 0,03 €                 | 5,88 €                 | 1,73 €                 | 1,73 €                 | 3,68 €                 | 0,28 €                 | 1,09 €                 | 0,00 €                 | 0,00 €                 |
| <b>0,00 €</b>          | <b>0,13 €</b>          | <b>19,29 €</b>         | <b>24,97 €</b>         | <b>37,68 €</b>         | <b>28,13 €</b>         | <b>17,00 €</b>         | <b>35,18 €</b>         | <b>0,00 €</b>          | <b>0,00 €</b>          |
| <b>0,00 €</b>          | <b>0,23 €</b>          | <b>61,94 €</b>         | <b>104,48 €</b>        | <b>61,94 €</b>         | <b>56,77 €</b>         | <b>67,10 €</b>         | <b>61,94 €</b>         | <b>0,00 €</b>          | <b>0,00 €</b>          |
| <b>0,00 €</b>          | <b>0,74 €</b>          | <b>5,26 €</b>          | <b>16,65 €</b>         | <b>7,02 €</b>          | <b>2,16 €</b>          | <b>5,53 €</b>          | <b>21,31 €</b>         | <b>0,00 €</b>          | <b>0,00 €</b>          |
| <b>0,00 €</b>          | <b>1,09 €</b>          | <b>86,49 €</b>         | <b>146,10 €</b>        | <b>106,63 €</b>        | <b>87,06 €</b>         | <b>89,63 €</b>         | <b>118,42 €</b>        | <b>0,00 €</b>          | <b>0,00 €</b>          |
| 6,75 €                 | 4,17 €                 | 3,74 €                 | 3,91 €                 | 0,50 €                 | -1,65 €                | 16,22 €                | 8,65 €                 | 3,08 €                 | 0,00 €                 |
| 5,70 €                 | 4,68 €                 | 0,59 €                 | 0,90 €                 | 9,35 €                 | 8,59 €                 | 10,15 €                | 26,83 €                | 7,80 €                 | 0,00 €                 |
| 0,77 €                 | 0,29 €                 | 0,61 €                 | 0,84 €                 | 0,48 €                 | 0,63 €                 | 1,18 €                 | 1,45 €                 | 0,57 €                 | 0,00 €                 |
| 0,31 €                 | 0,25 €                 | 12,882,63 €            | 72,540,17 €            | 6,016,35 €             | 0,00 €                 | 1,65 €                 | 9,27 €                 | 0,41 €                 | 0,00 €                 |
| 0,00 €                 | 0,00 €                 | 0,00 €                 | 0,00 €                 | 0,00 €                 | 0,01 €                 | 0,42 €                 | 3,30 €                 | 0,99 €                 | 0,00 €                 |
| 11,79 €                | 3,84 €                 | 5,27 €                 | 3,81 €                 | 3,66 €                 | 5,50 €                 | 7,70 €                 | 17,56 €                | 4,41 €                 | 0,00 €                 |
| 0,02 €                 | 0,00 €                 | 0,00 €                 | 0,00 €                 | 0,00 €                 | 0,04 €                 | 0,07 €                 | 0,05 €                 | 0,00 €                 |                        |
| 3,43 €                 | 3,76 €                 | 2,69 €                 | 3,29 €                 | 1,73 €                 | 5,02 €                 | 14,01 €                | 19,87 €                | 2,01 €                 |                        |
| 10,21 €                | 6,57 €                 | 0,00 €                 | 0,00 €                 | 0,27 €                 | 0,41 €                 | 4,22 €                 | 27,73 €                | 2,92 €                 |                        |
| 0,16 €                 | 0,12 €                 | 0,50 €                 | 0,24 €                 | 1,64 €                 | 0,72 €                 | 1,23 €                 | 0,58 €                 | 0,18 €                 |                        |
| 0,00 €                 | 0,00 €                 | 0,00 €                 | 0,00 €                 | 0,00 €                 | 0,00 €                 | 0,00 €                 | 0,00 €                 | 0,00 €                 |                        |
| 0,44 €                 | 0,23 €                 | 1,03 €                 | 2,31 €                 | 0,65 €                 | 0,62 €                 | 0,07 €                 | 0,48 €                 | 0,25 €                 |                        |
| 0,00 €                 | 0,00 €                 | 0,00 €                 | 0,00 €                 | 0,00 €                 | 0,01 €                 | 0,02 €                 | 0,01 €                 | 0,00 €                 |                        |
| 0,00 €                 | 0,00 €                 | 0,00 €                 | 0,00 €                 | 0,00 €                 | 0,01 €                 | 0,12 €                 | 0,05 €                 | 0,00 €                 |                        |
| <b>39,56 €</b>         | <b>23,92 €</b>         | <b>15,36 €</b>         | <b>18,68 €</b>         | <b>19,29 €</b>         | <b>22,11 €</b>         | <b>56,90 €</b>         | <b>115,9</b>           |                        |                        |

| VE-Nr.:                               | Gebäudeart   | BGF ges. in m² | Kostenarten                   | 2023                | 2022                | 2021                | 2020                | 2019                | 2018                | 2017                | 2016                | 2015                | 2014                |
|---------------------------------------|--|----------------|-------------------------------|---------------------|---------------------|---------------------|---------------------|---------------------|---------------------|---------------------|---------------------|---------------------|---------------------|
|                                       |  |                |                               | Verbrauch ges. in € | Verbrauch ges. in € | Verbrauch ges. in € | Verbrauch ges. in € | Verbrauch ges. in € | Verbrauch ges. in € | Verbrauch ges. in € | Verbrauch ges. in € | Verbrauch ges. in € | Verbrauch ges. in € |
| <b>Jugend- u. Kindereinrichtungen</b> |  |                |                               |                     |                     |                     |                     |                     |                     |                     |                     |                     |                     |
| 14201                                 | Jugendeinrichtung<br>Römersstr. 714<br>47443 Moers                           | 364            | Wasser/Abwasser               | 1.417,37 €          | 1.404,67 €          | 1.263,85 €          | 1.165,30 €          | 1.301,68 €          | 1.638,55 €          | 562,57 €            | 1.002,74 €          | 872,00 €            | 1.050,86 €          |
|                                       |  |                | Wärme                         | 0,00 €              | 0,00 €              | 0,00 €              | 0,00 €              | 0,00 €              | 0,00 €              | 0,00 €              | 0,00 €              | 0,00 €              | 0,00 €              |
|                                       |  |                | Wartung                       | 888,65 €            | 697,72 €            | 575,55 €            | 1.858,67 €          | 966,03 €            | 863,52 €            | 789,04 €            | 1.268,88 €          | 1.513,19 €          | 1.028,97 €          |
|                                       |  |                | Gebäudeversicherung           | 337,14 €            | 447,64 €            | 142,27 €            | 252,14 €            | 242,12 €            | 232,96 €            | 247,57 €            | 192,77 €            | 162,77 €            | 0,00 €              |
|                                       |  |                | Gartepflege                   | 0,00 €              | 0,00 €              | 0,00 €              | 0,00 €              | 0,00 €              | 410,97 €            | 797,75 €            | 2.702,50 €          | 1.465,40 €          | 413,88 €            |
|                                       |  |                | Strom                         | 5.344,76 €          | 2.409,46 €          | 3.173,17 €          | 2.784,27 €          | 2.800,45 €          | 2.535,83 €          | 2.902,28 €          | 3.578,66 €          | 2.749,78 €          | 2.792,53 €          |
|                                       |  |                | Müllbeseitigung               | 321,62 €            | 385,78 €            | 441,01 €            | 572,40 €            | 1.386,30 €          | 1.407,70 €          | 1.407,70 €          | 1.396,00 €          | 1.396,00 €          | 1.466,20 €          |
|                                       |  |                | Reinigungsmittel              | 527,61 €            | 708,49 €            | 1.023,84 €          | 452,59 €            | 473,21 €            | 1.109,93 €          | 1.013,65 €          | 1.013,65 €          | 3.182,92 €          | 3.448,19 €          |
|                                       |  |                | Fuelölscher                   | 0,00 €              | 0,00 €              | 0,00 €              | 0,00 €              | 0,00 €              | 0,00 €              | 0,00 €              | 0,00 €              | 0,00 €              | 80,56 €             |
|                                       |  |                | Winterdienst                  | 107,12 €            | 34,94 €             | 0,00 €              | 31,38 €             | 129,60 €            | 0,00 €              | 0,00 €              | 0,00 €              | 0,00 €              | 50,46 €             |
|                                       |  |                | Wachdienst                    | 888,75 €            | 1.195,78 €          | 987,08 €            | 985,01 €            | 813,96 €            | 813,96 €            | 894,49 €            | 1.193,90 €          | 867,64 €            | 863,94 €            |
|                                       |  |                | Ungezieferbekämpfung          | 0,00 €              | 0,00 €              | 0,00 €              | 0,00 €              | 0,00 €              | 0,00 €              | 0,00 €              | 243,95 €            | 0,00 €              | 13,85 €             |
|                                       |  |                | <b>Betriebskosten gesamt:</b> | <b>9.793,02 €</b>   | <b>7.594,28 €</b>   | <b>7.606,77 €</b>   | <b>8.104,76 €</b>   | <b>8.113,35 €</b>   | <b>9.004,42 €</b>   | <b>8.532,22 €</b>   | <b>12.647,85 €</b>  | <b>9.366,60 €</b>   | <b>12.292,21 €</b>  |
|                                       |  |                | <b>Instandhaltung</b>         | <b>5.914,71 €</b>   | <b>6.762,53 €</b>   | <b>5.953,11 €</b>   | <b>8.844,86 €</b>   | <b>3.744,03 €</b>   | <b>6.781,51 €</b>   | <b>2.591,87 €</b>   | <b>2.622,98 €</b>   | <b>2.038,57 €</b>   | <b>4.704,63 €</b>   |
|                                       |  |                | <b>Gesamtkosten</b>           | <b>15.707,73 €</b>  | <b>14.356,81 €</b>  | <b>12.659,88 €</b>  | <b>16.949,62 €</b>  | <b>11.857,38 €</b>  | <b>15.785,93 €</b>  | <b>11.034,09 €</b>  | <b>15.270,83 €</b>  | <b>11.403,17 €</b>  | <b>16.996,84 €</b>  |
| 14202                                 | Jugendeinrichtung<br>Dresdner Ring (Container)<br>47441 Moers<br>über Träger | 58             | Wasser/Abwasser               | 0,00 €              | 0,00 €              | 0,00 €              | 0,00 €              | 210,12 €            | 0,00 €              | 38,36 €             | 38,36 €             | 38,36 €             | 38,36 €             |
|                                       |  |                | Wärme                         | 157,47 €            | 348,83 €            | 0,00 €              | 0,00 €              | 0,00 €              | 0,00 €              | 353,50 €            | 89,25 €             | 0,00 €              | 511,70 €            |
|                                       |  |                | Gebäudeversicherung           | 20,75 €             | 17,62 €             | 15,54 €             | 15,54 €             | 0,00 €              | 13,57 €             | 13,57 €             | 14,33 €             | 10,61 €             | 10,61 €             |
|                                       |  |                | Strom                         | 368,37 €            | 209,00 €            | 222,14 €            | 160,05 €            | 0,00 €              | 145,87 €            | 149,08 €            | 80,04 €             | 202,90 €            | 17,13 €             |
|                                       |  |                | Straßenreinigung              | 250,17 €            | 223,20 €            | 223,20 €            | 227,85 €            | 210,18 €            | 210,18 €            | 210,18 €            | 205,55 €            | 196,23 €            | 226,92 €            |
|                                       |  |                | Reinigungsmittel              | 0,00 €              | 0,00 €              | 0,00 €              | 0,00 €              | 0,00 €              | 0,00 €              | 0,00 €              | 1.788,25 €          | 0,00 €              | 0,00 €              |
|                                       |  |                | Winterdienst                  | 0,00 €              | 0,00 €              | 0,00 €              | 0,00 €              | 55,80 €             | 55,80 €             | 55,80 €             | 46,50 €             | 46,50 €             | 0,00 €              |
|                                       |  |                | Fuelölscher Rahmenvertrag     | 0,00 €              | 0,00 €              | 53,72 €             | 0,00 €              | 0,00 €              | 0,00 €              | 0,00 €              | 0,00 €              | 0,00 €              | 0,00 €              |
|                                       |  |                | <b>Betriebskosten gesamt:</b> | <b>796,76 €</b>     | <b>798,85 €</b>     | <b>514,67 €</b>     | <b>403,44 €</b>     | <b>476,10 €</b>     | <b>425,42 €</b>     | <b>820,49 €</b>     | <b>474,03 €</b>     | <b>2.282,85 €</b>   | <b>821,62 €</b>     |
|                                       |  |                | <b>Instandhaltung</b>         | <b>448,55 €</b>     | <b>158,51 €</b>     | <b>2.791,11 €</b>   | <b>2.302,39 €</b>   | <b>2.063,18 €</b>   | <b>1.244,58 €</b>   | <b>682,37 €</b>     | <b>835,90 €</b>     | <b>1.630,91 €</b>   | <b>1.437,91 €</b>   |
|                                       |  |                | <b>Gesamtkosten</b>           | <b>1.245,31 €</b>   | <b>957,36 €</b>     | <b>3.105,78 €</b>   | <b>2.705,83 €</b>   | <b>3.039,28 €</b>   | <b>1.670,00 €</b>   | <b>1.309,39 €</b>   | <b>3.915,76 €</b>   | <b>4.319,66 €</b>   | <b>4.259,53 €</b>   |
| 14203                                 | Jugendeinrichtung<br>Donaustr. 36/38<br>47443 Moers                          | 104            | Wasser/Abwasser               | 334,14 €            | 172,62 €            | 278,32 €            | 0,00 €              | 303,15 €            | 292,54 €            | 347,60 €            | 869,93 €            | 173,71 €            | 186,30 €            |
|                                       |  |                | Wärme                         | 1.690,44 €          | 2.541,44 €          | 1.124,59 €          | 560,98 €            | 1.036,30 €          | 1.052,49 €          | 878,09 €            | 725,52 €            | 942,14 €            | 2.228,58 €          |
|                                       |  |                | Wartung                       | 210,00 €            | 247,01 €            | 320,03 €            | 336,30 €            | 729,41 €            | 999,71 €            | 239,84 €            | 693,97 €            | 158,78 €            | 134,87 €            |
|                                       |  |                | Gebäudeversicherung           | 102,15 €            | 87,08 €             | 77,27 €             | 73,05 €             | 70,24 €             | 74,61 €             | 70,24 €             | 74,61 €             | 55,10 €             | 55,10 €             |
|                                       |  |                | Strom                         | 1.132,98 €          | 385,00 €            | 419,34 €            | 382,83 €            | 441,97 €            | 283,76 €            | 354,95 €            | 253,87 €            | 362,13 €            | 354,22 €            |
|                                       |  |                | Müllbeseitigung               | 235,94 €            | 727,94 €            | 235,94 €            | 142,80 €            | 100,00 €            | 0,00 €              | 0,00 €              | 0,00 €              | 0,00 €              | 0,00 €              |
|                                       |  |                | Reinigungsmittel              | 0,00 €              | 0,00 €              | 0,00 €              | 0,00 €              | 0,00 €              | 0,00 €              | 0,00 €              | 1.788,25 €          | 2.614,07 €          | 0,00 €              |
|                                       |  |                | Winterdienst                  | 160,68 €            | 441,73 €            | 0,00 €              | 47,07 €             | 129,60 €            | 62,10 €             | 0,00 €              | 0,00 €              | 0,00 €              | 0,00 €              |
|                                       |  |                | Wachdienst                    | 214,20 €            | 214,20 €            | 214,20 €            | 214,20 €            | 214,20 €            | 214,20 €            | 214,20 €            | 421,20 €            | 214,20 €            | 214,20 €            |
|                                       |  |                | Fuelölscher Rahmenvertrag     | 0,00 €              | 0,00 €              | 0,00 €              | 24,59 €             | 0,00 €              | 0,00 €              | 0,00 €              | 0,00 €              | 0,00 €              | 0,00 €              |
|                                       |  |                | <b>Betriebskosten gesamt:</b> | <b>4.080,53 €</b>   | <b>4.817,02 €</b>   | <b>2.669,69 €</b>   | <b>1.794,67 €</b>   | <b>2.997,68 €</b>   | <b>2.975,03 €</b>   | <b>2.104,92 €</b>   | <b>2.832,10 €</b>   | <b>3.799,37 €</b>   | <b>5.878,34 €</b>   |
|                                       |  |                | <b>Instandhaltung</b>         | <b>3.629,72 €</b>   | <b>1.552,56 €</b>   | <b>2.539,03 €</b>   | <b>3.352,67 €</b>   | <b>3.808,24 €</b>   | <b>1.723,59 €</b>   | <b>3.768,33 €</b>   | <b>4.076,40 €</b>   | <b>154,22 €</b>     | <b>2.438,14 €</b>   |
|                                       |  |                | <b>Gesamtkosten</b>           | <b>7.710,25 €</b>   | <b>6.369,58 €</b>   | <b>5.208,72 €</b>   | <b>5.118,31 €</b>   | <b>6.805,92 €</b>   | <b>4.698,62 €</b>   | <b>2.481,75 €</b>   | <b>6.908,50 €</b>   | <b>3.953,59 €</b>   | <b>8.316,48 €</b>   |
| 14205                                 | Jugendeinrichtung<br>Asberger Str. 114<br>47441 Moers                        | 182            | Wasser/Abwasser               | 426,81 €            | 440,97 €            | 465,97 €            | 397,41 €            | 419,77 €            | 449,97 €            | 432,34 €            | 562,69 €            | 558,53 €            | 515,28 €            |
|                                       |  |                | Wärme                         | 1.695,86 €          | 928,83 €            | 773,33 €            | 448,43 €            | 448,18 €            | 420,86 €            | 417,02 €            | 1.060,61 €          | 509,67 €            | 598,38 €            |
|                                       |  |                | Wartung                       | 2.016,95 €          | 1.947,48 €          | 2.048,41 €          | 1.794,48 €          | 1.192,06 €          | 738,76 €            | 928,63 €            | 1.436,46 €          | 1.328,39 €          | 1.328,39 €          |
|                                       |  |                | Gebäudeversicherung           | 187,20 €            | 255,30 €            | 255,30 €            | 142,14 €            | 137,06 €            | 131,95 €            | 131,95 €            | 140,52 €            | 101,97 €            | 107,79 €            |
|                                       |  |                | Gartepflege                   | 0,00 €              | 0,00 €              | 0,00 €              | 0,00 €              | 0,00 €              | 594,44 €            | 1.073,25 €          | 3.237,25 €          | 3.289,52 €          | 0,00 €              |
|                                       |  |                | Strom                         | 1.352,99 €          | 710,95 €            | 818,43 €            | 852,53 €            | 864,99 €            | 750,19 €            | 840,91 €            | 923,14 €            | 979,63 €            | 804,98 €            |
|                                       |  |                | Müllbeseitigung               | 450,78 €            | 783,44 €            | 987,80 €            | 1.476,80 €          | 1.427,20 €          | 1.822,29 €          | 1.207,20 €          | 2.245,60 €          | 1.347,40 €          | 1.256,40 €          |
|                                       |  |                | Reinigungsmittel              | 798,18 €            | 164,61 €            | 159,31 €            | 503,35 €            | 392,91 €            | 537,42 €            | 852,91 €            | 847,40 €            | 3.673,88 €          | 0,00 €              |
|                                       |  |                | Winterdienst                  | 1.190,86 €          | 1.012,64 €          | 95,20 €             | 41,84 €             | 201,60 €            | 248,40 €            | 0,00 €              | 0,00 €              | 0,00 €              | 128,29 €            |
|                                       |  |                | Wachdienst                    | 214,20 €            | 214,20 €            | 214,20 €            | 214,20 €            | 214,20 €            | 214,20 €            | 214,20 €            | 214,20 €            | 214,20 €            | 214,20 €            |
|                                       |  |                | Fuelölscher Rahmenvertrag     | 0,00 €              | 0,00 €              | 0,00 €              | 0,00 €              | 0,00 €              | 0,00 €              | 0,00 €              | 0,00 €              | 0,00 €              | 0,00 €              |
|                                       |  |                | <b>Betriebskosten gesamt:</b> | <b>8.323,81 €</b>   | <b>6.486,42 €</b>   | <b>5.797,95 €</b>   | <b>5.891,18 €</b>   | <b>5.247,37 €</b>   | <b>5.718,39 €</b>   | <b>7.726,62 €</b>   | <b>10.161,04 €</b>  | <b>8.811,74 €</b>   | <b>8.241,23 €</b>   |
|                                       |  |                | <b>Instandhaltung</b>         | <b>2.392,78 €</b>   | <b>1.286,23 €</b>   | <b>1.889,95 €</b>   | <b>2.862,43 €</b>   | <b>4.815,16 €</b>   | <b>1.868,17 €</b>   | <b>4.291,26 €</b>   | <b>2.445,30 €</b>   | <b>2.445,30 €</b>   | <b>3.373,99 €</b>   |
|                                       |  |                | <b>Gesamtkosten</b>           | <b>10.626,13 €</b>  | <b>7.744,65 €</b>   | <b>7.686,70 €</b>   | <b>8.072,00 €</b>   | <b>5.891,50 €</b>   | <b>7.586,56 €</b>   | <b>12.541,84 €</b>  | <b>17.589,25 €</b>  | <b>8.811,74 €</b>   | <b>8.241,23 €</b>   |
| 14207                                 | Jugendeinrichtung<br>Linfoter Str. 132<br>47445 Moers                        | 1.830          | Wasser/Abwasser               | 1.423,07 €          | 1.480,73 €          | 2.317,82 €          | 2.751,14 €          | 2.771,34 €          | 2.435,20 €          | 1.709,33 €          | 3.057,05 €          | 3.050,69 €          | 3.550,00 €          |
|                                       |  |                | Wärme                         | 84,25 €             | 64,05 €             | 62,43 €             | 112,20 €            | 0,00 €              | 56,69 €             | -247,22 €           | 55,66 €             | 45,99 €             | 104,98 €            |
|                                       |  |                | Wartung                       | 4.341,17 €          | 2.376,34 €          | 1.133,16 €          | 908,23 €            | 829,73 €            | 1.098,70 €          | 2.567,34 €          | 3.436,56 €          | 478,94 €            | 1.002,49 €          |
|                                       |  |                | Gebäudeversicherung           | 1.474,99 €          | 1.253,07 €          | 1.105,87 €          | 1.105,87 €          | 0,00 €              | 964,97 €            | 964,97 €            | 1.019,55 €          | 755,57 €            | 755,57 €            |
|                                       |  |                | Gartepflege                   | 0,00 €              | 0,00 €              | 0,00 €              | 0,00 €              | 0,00 €              | 1.693,34 €          | 2.118,20 €          | 5.656,25 €          | 2.272,07 €          | 137,25 €            |
|                                       |  |                | Strom                         | 10.023,49 €         | 4.446,60 €          | 4.191,36 €          | 6.968,68 €          | 6.906,23 €          | 5.879,05 €          | 10.191,85 €         | 8.715,07 €          | 8.486,71 €          | 8.028,37 €          |
|                                       |  |                | Straßenreinigung              | 586,92 €            | 500,55 €            | 500,55 €            | 518,92 €            | 348,04 €            | 348,04 €            | 348,04 €            | 340,34 €            | 324,94 €            | 470,82 €            |
|                                       |  |                | Ungezieferbekämpfung          | 0,00 €              | 0,00 €              | 0,00 €              | 0,00 €              | 0,00 €              | 0,00 €              | 0,00 €              | 0,00 €              | 0,00 €              | 0,00 €              |
|                                       |  |                | Müllbeseitigung               | 396,20 €            | 444,46 €            | 540,70 €            | 1.374,10 €          | 1.386,30 €          | 1.407,70 €          | 1.407,70 €          | 1.396,00 €          | 1.396,00 €          | 1.366,20 €          |
|                                       |  |                | Reinigung                     | 80,74 €             | 5.786,08 €          | 7.295,67 €          | 7.864,89 €          | 8.175,69 €          | 8.175,69 €          | 8.175,69 €          | 115,62 €            | 115,62 €            | 115,62 €            |
|                                       |  |                | Fuelölscher Rahmenvertrag     | 0,00 €              | 0,00 €              | 218,48 €            | 0,00 €              | 0,00 €              | 0,00 €              | 0,00 €              | 0,00 €              | 0,00 €              | 0,00 €              |
|                                       |  |                | Wachdienst                    | 214,20 €            | 214,20 €            | 214,20 €            | 50,21 €             | 214,20 €            | 214,20 €            | 214,20 €            | 214,20 €            | 214,20 €            | 214,20 €            |
|                                       |  |                | Grundsteuer                   | 373,40 €            | 373,40 €            | 373,40 €            | 373,40 €            | 373,40 €            | 373,40 €            | 373,40 €            | 373,40 €            | 373,40 €            | 242,20 €            |
|                                       |  |                | <b>Betriebskosten gesamt:</b> | <b>18.998,43 €</b>  | <b>16.942,49 €</b>  | <b>17.953,02 €</b>  | <b>22.027,64 €</b>  | <b>21.545,13 €</b>  | <b>16.449,31 €</b>  | <b>19.647,81 €</b>  | <b>24.264,08 €</b>  | <b>17.607,43 €</b>  | <b>16.104,87 €</b>  |
|                                       |  |                | <b>Instandhaltung</b>         | <b>14.870,85 €</b>  | <b>5.235,12 €</b>   | <b>9.417,35 €</b>   | <b>2.862,43 €</b>   | <b>6.282,08 €</b>   | <b>13.415,16 €</b>  | <b>9.910,73 €</b>   | <b>6.340,80 €</b>   | <b>9.759,57 €</b>   | <b>8.536,53 €</b>   |
|                                       |  |                | <b>Gesamtkosten</b>           | <b>33.869</b>       |                     |                     |                     |                     |                     |                     |                     |                     |                     |

| VE-Nr.:   | Gebäudeart          | BGF<br>ges. in m²   | Kostenarten  | 2023                | 2022                | 2021                | 2020                | 2019                | 2018                | 2017                | 2016                | 2015                | 2014                |                     |                    |             |
|---|---------------------|---------------------|--|---------------------|---------------------|---------------------|---------------------|---------------------|---------------------|---------------------|---------------------|---------------------|---------------------|---------------------|--------------------|-------------|
|   |                     |                     |  | Verbrauch ges. in € | Verbrauch ges. in € | Verbrauch ges. in € | Verbrauch ges. in € | Verbrauch ges. in € | Verbrauch ges. in € | Verbrauch ges. in € | Verbrauch ges. in € | Verbrauch ges. in € | Verbrauch ges. in € |                     |                    |             |
| Jugendeinrichtung Kaktus<br>Anteil von 12205  | 376                 | Wasser/Abwasser     | 86,76 €  | 473,61 €            | 352,89 €            | 338,73 €            | 264,09 €            | 494,91 €            | 175,41 €            | 255,29 €            | 428,90 €            | 326,93 €            | 326,93 €            |                     |                    |             |
|   |                     |                     | 1.793,53 €   | 1.645,70 €          | 2.034,68 €          | 1.404,04 €          | 1.349,41 €          | 1.341,54 €          | 1.463,94 €          | 1.360,42 €          | 1.405,53 €          | 1.320,09 €          | 1.320,09 €          |                     |                    |             |
|   |                     |                     | 2.003,85 €   | 1.759,47 €          | 1.198,91 €          | 1.254,14 €          | 1.597,43 €          | 478,89 €            | 1.142,50 €          | 1.415,27 €          | 895,35 €            | 3,34 €              | 4,25 €              | 3,04 €              | 3,76 €             |             |
|   |                     |                     | 466,95 €   | 404,19 €            | 380,00 €            | 379,71 €            | 347,61 €            | 329,69 €            | 351,10 €            | 259,06 €            | 258,76 €            | 0,00 €              | 0,00 €              | 0,00 €              | 0,00 €             |             |
|   |                     |                     | 0,00 €   | 0,00 €              | 0,00 €              | 0,00 €              | 0,00 €              | 212,10 €            | 138,20 €            | 285,34 €            | 198,73 €            | 103,23 €            | 0,00 €              | 0,00 €              | 0,00 €             |             |
|   |                     |                     | 5.572,17 €   | 1.747,87 €          | 2.485,32 €          | 2.110,44 €          | 1.829,67 €          | 2.124,77 €          | 1.704,94 €          | 2.333,73 €          | 1.858,09 €          | 2.120,16 €          | 0,00 €              | 0,00 €              | 0,00 €             |             |
|   |                     |                     | 26,79 €  | 404,18 €            | 24,12 €             | 25,15 €             | 13,80 €             | 13,72 €             | 13,44 €             | 13,72 €             | 12,83 €             | 20,77 €             | 0,00 €              | 0,00 €              | 0,00 €             |             |
|   |                     |                     | 689,28 €   | 698,89 €            | 739,16 €            | 684,74 €            | 630,50 €            | 643,09 €            | 643,09 €            | 633,92 €            | 633,92 €            | 633,92 €            | 576,24 €            | 0,00 €              | 0,00 €             |             |
|   |                     |                     | 4.016,68 €   | 3.312,25 €          | 4.026,02 €          | 3.539,80 €          | 3.314,97 €          | 1.696,40 €          | 3.088,63 €          | 1.005,82 €          | 1.217,18 €          | 944,36 €            | 0,00 €              | 0,00 €              | 0,00 €             |             |
|   |                     |                     | 0,00 €   | 0,00 €              | 0,00 €              | 0,00 €              | 0,00 €              | 0,00 €              | 0,00 €              | 34,74 €             | 28,39 €             | 0,00 €              | 0,00 €              | 0,00 €              |                    |             |
|   |                     |                     | 182,29 €   | 37,50 €             | 69,60 €             | 76,60 €             | 144,23 €            | 249,93 €            | 36,99 €             | 9,48 €              | 21,59 €             | 39,28 €             | 0,00 €              | 0,00 €              |                    |             |
|   |                     |                     | 892,84 €   | 979,59 €            | 0,00 €              | 0,00 €              | 789,53 €            | 2,74 €              | 33,29 €             | 99,79 €             | 11,05 €             | 32,91 €             | 0,00 €              | 0,00 €              |                    |             |
|   |                     |                     | 0,00 €   | 0,00 €              | 690,40 €            | 695,75 €            | 0,00 €              | 618,60 €            | 34,80 €             | 0,00 €              | 300,51 €            | 344,62 €            | 0,00 €              | 0,00 €              |                    |             |
|   |                     |                     | 0,00 €   | 0,00 €              | 0,00 €              | 0,00 €              | 0,00 €              | 0,00 €              | 0,00 €              | 0,00 €              | 0,00 €              | 0,00 €              | 0,00 €              | 0,00 €              |                    |             |
|   |                     |                     | <b>Betriebskosten gesamt:</b>  | <b>15.641,13 €</b>  | <b>11.463,25 €</b>  | <b>12.001,10 €</b>  | <b>10.509,09 €</b>  | <b>10.281,24 €</b>  | <b>8.206,41 €</b>   | <b>6.114,92 €</b>   | <b>7.798,33 €</b>   | <b>7.271,15 €</b>   | <b>7.334,18 €</b>   | <b>7.334,18 €</b>   | <b>7.334,18 €</b>  |             |
|   |                     |                     | <b>Instandhaltung</b>  | <b>3.576,89 €</b>   | <b>3.272,25 €</b>   | <b>2.828,39 €</b>   | <b>2.019,79 €</b>   | <b>2.550,25 €</b>   | <b>2.041,63 €</b>   | <b>2.168,94 €</b>   | <b>2.243,05 €</b>   | <b>1.923,46 €</b>   | <b>3.819,48 €</b>   | <b>3.819,48 €</b>   | <b>3.819,48 €</b>  |             |
|   |                     |                     | <b>Gesamtkosten</b>  | <b>19.217,71 €</b>  | <b>14.735,50 €</b>  | <b>14.829,50 €</b>  | <b>12.528,88 €</b>  | <b>12.831,49 €</b>  | <b>10.248,04 €</b>  | <b>8.283,67 €</b>   | <b>10.041,38 €</b>  | <b>9.194,61 €</b>   | <b>11.153,67 €</b>  | <b>11.153,67 €</b>  | <b>11.153,67 €</b> |             |
|   |                     |                     | 14260 Jugendeinrichtung Bollwerk<br>Hornberger Str. 107<br>47441 Moers | 1.347               | Wartung             | 15.641,80 €         | 18.493,57 €         | 14.515,75 €         | 10.103,27 €         | 14.844,00 €         | 8.990,10 €          | 11.265,58 €         | 13.191,30 €         | 9.302,74 €          | 10.024,45 €        | 10.024,45 € |
|   |                     |                     |  |                     |                     | 0,00 €              | 0,00 €              | 0,00 €              | 44,15 €             | 0,00 €              | 112,46 €            | 0,00 €              | 0,00 €              | 0,00 €              | 60,81 €            | 60,81 €     |
|   |                     |                     |  |                     |                     | 0,00 €              | 0,00 €              | 0,00 €              | 0,00 €              | 0,00 €              | 0,00 €              | 0,00 €              | 0,00 €              | 0,00 €              | 0,00 €             | 0,00 €      |
| 0,00 €  | 0,00 €              | 0,00 €              |  |                     |                     | 0,00 €              | 0,00 €              | 0,00 €              | 0,00 €              | 0,00 €              | 0,00 €              | 0,00 €              | 0,00 €              |                     |                    |             |
| 0,00 €  | 0,00 €              | 0,00 €              |  |                     |                     | 0,00 €              | 0,00 €              | 0,00 €              | 0,00 €              | 0,00 €              | 0,00 €              | 0,00 €              | 0,00 €              |                     |                    |             |
| <b>Betriebskosten gesamt:</b>   | <b>15.641,80 €</b>  | <b>18.493,57 €</b>  |  |                     |                     | <b>14.515,75 €</b>  | <b>10.147,42 €</b>  | <b>14.844,00 €</b>  | <b>9.102,56 €</b>   | <b>11.265,58 €</b>  | <b>13.191,30 €</b>  | <b>9.302,74 €</b>   | <b>10.085,26 €</b>  | <b>10.085,26 €</b>  |                    |             |
| <b>Mieterzahlungen</b>  | <b>302.035,15 €</b> | <b>239.452,65 €</b> |  |                     |                     | <b>211.732,95 €</b> | <b>274.977,17 €</b> | <b>289.525,21 €</b> | <b>296.865,72 €</b> | <b>300.998,43 €</b> | <b>296.962,44 €</b> | <b>327.702,60 €</b> | <b>303.019,52 €</b> | <b>303.019,52 €</b> |                    |             |
| <b>Instandhaltung</b>   | <b>17.716,63 €</b>  | <b>15.789,78 €</b>  |  |                     |                     | <b>25.939,42 €</b>  | <b>21.410,65 €</b>  | <b>17.956,05 €</b>  | <b>21.340,69 €</b>  | <b>15.195,25 €</b>  | <b>25.893,95 €</b>  | <b>13.743,90 €</b>  | <b>12.047,53 €</b>  | <b>12.047,53 €</b>  |                    |             |
| <b>Gesamtkosten</b>   | <b>335.393,58 €</b> | <b>273.726,98 €</b> |  |                     |                     | <b>252.187,12 €</b> | <b>306.535,25 €</b> | <b>322.325,26 €</b> | <b>327.308,97 €</b> | <b>328.469,26 €</b> | <b>336.047,69 €</b> | <b>350.749,24 €</b> | <b>325.151,31 €</b> | <b>325.151,31 €</b> |                    |             |
| Jugendzentrum ReKi<br>Tafelstraße 43<br>47445 Moers<br>Anteilig zur GG 12130 TS Emanuel Felke | 307                 | Wasser/Abwasser     |  |                     |                     | 2.205,84 €          | 609,71 €            | 0,00 €              | 0,00 €              | 0,00 €              | 0,00 €              | 0,00 €              | 0,00 €              | 0,00 €              | 0,00 €             | 0,00 €      |
|   |                     |                     |  |                     |                     | 1.782,42 €          | 3.640,58 €          | 0,00 €              | 0,00 €              | 0,00 €              | 0,00 €              | 0,00 €              | 0,00 €              | 0,00 €              | 0,00 €             | 0,00 €      |
|   |                     |                     |  |                     |                     | 938,27 €            | 592,16 €            | 0,00 €              | 0,00 €              | 0,00 €              | 0,00 €              | 0,00 €              | 0,00 €              | 0,00 €              | 0,00 €             | 0,00 €      |
|   |                     |                     |  |                     |                     | 247,55 €            | 192,75 €            | 0,00 €              | 0,00 €              | 0,00 €              | 0,00 €              | 0,00 €              | 0,00 €              | 0,00 €              | 0,00 €             | 0,00 €      |
|   |                     |                     | 0,00 €   | 0,00 €              | 0,00 €              | 0,00 €              | 0,00 €              | 0,00 €              | 0,00 €              | 0,00 €              | 0,00 €              | 0,00 €              | 0,00 €              |                     |                    |             |
|   |                     |                     | 2.217,52 €   | 679,09 €            | 0,00 €              | 0,00 €              | 0,00 €              | 0,00 €              | 0,00 €              | 0,00 €              | 0,00 €              | 0,00 €              | 0,00 €              |                     |                    |             |
|   |                     |                     | 92,80 €  | 71,18 €             | 0,00 €              | 0,00 €              | 0,00 €              | 0,00 €              | 0,00 €              | 0,00 €              | 0,00 €              | 0,00 €              | 0,00 €              |                     |                    |             |
|   |                     |                     | 417,00 €   | 374,96 €            | 0,00 €              | 0,00 €              | 0,00 €              | 0,00 €              | 0,00 €              | 0,00 €              | 0,00 €              | 0,00 €              | 0,00 €              |                     |                    |             |
|   |                     |                     | 3.684,52 €   | 2.894,29 €          | 0,00 €              | 0,00 €              | 0,00 €              | 0,00 €              | 0,00 €              | 0,00 €              | 0,00 €              | 0,00 €              | 0,00 €              |                     |                    |             |
|   |                     |                     | 0,00 €   | 0,00 €              | 0,00 €              | 0,00 €              | 0,00 €              | 0,00 €              | 0,00 €              | 0,00 €              | 0,00 €              | 0,00 €              | 0,00 €              |                     |                    |             |
|   |                     |                     | 33,75 €  | 72,84 €             | 0,00 €              | 0,00 €              | 0,00 €              | 0,00 €              | 0,00 €              | 0,00 €              | 0,00 €              | 0,00 €              | 0,00 €              |                     |                    |             |
|   |                     |                     | 0,00 €   | 0,00 €              | 0,00 €              | 0,00 €              | 0,00 €              | 0,00 €              | 0,00 €              | 0,00 €              | 0,00 €              | 0,00 €              | 0,00 €              |                     |                    |             |
|   |                     |                     | 938,27 €   | 379,43 €            | 0,00 €              | 0,00 €              | 0,00 €              | 0,00 €              | 0,00 €              | 0,00 €              | 0,00 €              | 0,00 €              | 0,00 €              |                     |                    |             |
| 17,53 €   | 17,53 €             | 0,00 €              | 0,00 €   | 0,00 €              | 0,00 €              | 0,00 €              | 0,00 €              | 0,00 €              | 0,00 €              | 0,00 €              |                     |                     |                     |                     |                    |             |
| <b>Betriebskosten gesamt:</b>   | <b>12.875,47 €</b>  | <b>9.484,52 €</b>   | <b>0,00 €</b>  | <b>0,00 €</b>       | <b>0,00 €</b>       | <b>0,00 €</b>       | <b>0,00 €</b>       | <b>0,00 €</b>       | <b>0,00 €</b>       | <b>0,00 €</b>       | <b>0,00 €</b>       |                     |                     |                     |                    |             |
| <b>Instandhaltung</b>   | <b>2.914,29 €</b>   | <b>2.897,14 €</b>   | <b>0,00 €</b>  | <b>0,00 €</b>       | <b>0,00 €</b>       | <b>0,00 €</b>       | <b>0,00 €</b>       | <b>0,00 €</b>       | <b>0,00 €</b>       | <b>0,00 €</b>       | <b>0,00 €</b>       |                     |                     |                     |                    |             |
| <b>Gesamtkosten</b>   | <b>15.489,75 €</b>  | <b>12.181,66 €</b>  | <b>0,00 €</b>  | <b>0,00 €</b>       | <b>0,00 €</b>       | <b>0,00 €</b>       | <b>0,00 €</b>       | <b>0,00 €</b>       | <b>0,00 €</b>       | <b>0,00 €</b>       | <b>0,00 €</b>       |                     |                     |                     |                    |             |
| Spielhaus Kapellen<br>Orchideenstraße 17c<br>47447 Moers                                      |                     | Wasser/Abwasser     | 2.029,94 €   | 1.076,39 €          | 0,00 €              | 0,00 €              | 0,00 €              | 0,00 €              | 0,00 €              | 0,00 €              | 0,00 €              | 0,00 €              | 0,00 €              |                     |                    |             |
|   |                     |                     | 67,73 €  | 4.575,46 €          | 0,00 €              | 0,00 €              | 0,00 €              | 0,00 €              | 0,00 €              | 0,00 €              | 0,00 €              | 0,00 €              | 0,00 €              |                     |                    |             |
|   |                     |                     | 0,00 €   | 234,19 €            | 0,00 €              | 0,00 €              | 0,00 €              | 0,00 €              | 0,00 €              | 0,00 €              | 0,00 €              | 0,00 €              | 0,00 €              |                     |                    |             |
|   |                     |                     | 136,05 €   | 136,05 €            | 0,00 €              | 0,00 €              | 0,00 €              | 0,00 €              | 0,00 €              | 0,00 €              | 0,00 €              | 0,00 €              | 0,00 €              |                     |                    |             |
|   |                     |                     | 0,00 €   | 0,00 €              | 0,00 €              | 0,00 €              | 0,00 €              | 0,00 €              | 0,00 €              | 0,00 €              | 0,00 €              | 0,00 €              | 0,00 €              |                     |                    |             |
|   |                     |                     | -548,00 €  | 457,42 €            | 0,00 €              | 0,00 €              | 0,00 €              | 0,00 €              | 0,00 €              | 0,00 €              | 0,00 €              | 0,00 €              | 0,00 €              |                     |                    |             |
|   |                     |                     | 0,00 €   | 30,17 €             | 0,00 €              | 0,00 €              | 0,00 €              | 0,00 €              | 0,00 €              | 0,00 €              | 0,00 €              | 0,00 €              | 0,00 €              |                     |                    |             |
|   |                     |                     | 2.949,59 €   | 469,89 €            | 0,00 €              | 0,00 €              | 0,00 €              | 0,00 €              | 0,00 €              | 0,00 €              | 0,00 €              | 0,00 €              | 0,00 €              |                     |                    |             |
|   |                     |                     | 2.625,15 €   | 356,55 €            | 0,00 €              | 0,00 €              | 0,00 €              | 0,00 €              | 0,00 €              | 0,00 €              | 0,00 €              | 0,00 €              | 0,00 €              |                     |                    |             |
|   |                     |                     | 0,00 €   | 0,00 €              | 0,00 €              | 0,00 €              | 0,00 €              | 0,00 €              | 0,00 €              | 0,00 €              | 0,00 €              | 0,00 €              | 0,00 €              |                     |                    |             |
|   |                     |                     | 2.468,10 €   | 539,48 €            | 0,00 €              | 0,00 €              | 0,00 €              | 0,00 €              | 0,00 €              | 0,00 €              | 0,00 €              | 0,00 €              | 0,00 €              |                     |                    |             |
|   |                     |                     | 0,00 €   | 0,00 €              | 0,00 €              | 0,00 €              | 0,00 €              | 0,00 €              | 0,00 €              | 0,00 €              | 0,00 €              | 0,00 €              | 0,00 €              |                     |                    |             |
|   |                     |                     | 0,00 €   | 19,15 €             | 0,00 €              | 0,00 €              | 0,00 €              | 0,00 €              | 0,00 €              | 0,00 €              | 0,00 €              | 0,00 €              | 0,00 €              |                     |                    |             |
| 0,00 €  | 12,19 €             | 0,00 €              | 0,00 €   | 0,00 €              | 0,00 €              | 0,00 €              | 0,00 €              | 0,00 €              | 0,00 €              | 0,00 €              |                     |                     |                     |                     |                    |             |
| <b>Betriebskosten gesamt:</b>   | <b>9.728,56 €</b>   | <b>7.906,93 €</b>   | <b>0,00 €</b>  | <b>0,00 €</b>       | <b>0,00 €</b>       | <b>0,00 €</b>       | <b>0,00 €</b>       | <b>0,00 €</b>       | <b>0,00 €</b>       | <b>0,00 €</b>       | <b>0,00 €</b>       |                     |                     |                     |                    |             |
| <b>Instandhaltung</b>   | <b>632,17 €</b>     | <b>6.989,07 €</b>   | <b>0,00 €</b>  | <b>0,00 €</b>       | <b>0,00 €</b>       | <b>0,00 €</b>       | <b>0,00 €</b>       | <b>0,00 €</b>       | <b>0,00 €</b>       | <b>0,00 €</b>       | <b>0,00 €</b>       |                     |                     |                     |                    |             |
| <b>Gesamtkosten</b>   | <b>10.360,73 €</b>  | <b>14.896,00 €</b>  | <b>0,00 €</b>  | <b>0,00 €</b>       | <b>0,00 €</b>       | <b>0,00 €</b>       | <b>0,00 €</b>       | <b>0,00 €</b>       | <b>0,00 €</b>       | <b>0,00 €</b>       | <b>0,00 €</b>       |                     |                     |                     |                    |             |

| 2023                   | 2022                   | 2021                   | 2020                   | 2019                   | 2018                   | 2017                   | 2016                   | 2015                   | 2014                   |
|------------------------|------------------------|------------------------|------------------------|------------------------|------------------------|------------------------|------------------------|------------------------|------------------------|
| Verbrauch ges. in €/m² | Verbrauch ges. in €/m² | Verbrauch ges. in €/m² | Verbrauch ges. in €/m² | Verbrauch ges. in €/m² | Verbrauch ges. in €/m² | Verbrauch ges. in €/m² | Verbrauch ges. in €/m² | Verbrauch ges. in €/m² | Verbrauch ges. in €/m² |
| 0,01 €                 | 0,07 €                 | 0,94 €                 | 0,90 €                 | 0,70 €                 | 1,32 €                 | 0,47 €                 | 0,68 €                 | 1,14 €                 | 0,87 €                 |
| 0,26 €                 | 0,23 €                 | 0,54 €                 | 0,73 €                 | 0,59 €                 | 3,57 €                 | 3,89 €                 | 3,62 €                 | 3,74 €                 | 3,51 €                 |
| 0,29 €                 | 0,25 €                 | 3,19 €                 | 3,34 €                 | 4,25 €                 | 1,19 €                 | 3,04 €                 | 3,76 €                 | 2,38 €                 | 3,32 €                 |
| 0,07 €                 | 0,06 €                 | 1,01 €                 | 1,01 €                 | 0,92 €                 | 0,88 €                 | 0,88 €                 | 0,93 €                 | 0,69 €                 | 0,69 €                 |
| 0,00 €                 | 0,00 €                 | 0,00 €                 | 0,00 €                 | 0,00 €                 | 0,53 €                 | 0,76 €                 | 0,53 €                 | 0,27 €                 | 0,27 €                 |
| 0,80 €                 | 0,25 €                 | 6,61 €                 | 5,61 €                 | 4,87 €                 | 5,65 €                 | 4,53 €                 | 6,21 €                 | 4,04 €                 | 5,64 €                 |
| 0,00 €                 | 0,06 €                 | 0,06 €                 | 0,07 €                 | 0,04 €                 | 0,04 €                 | 0,04 €                 | 0,04 €                 | 0,03 €                 | 0,06 €                 |
| 0,10 €                 | 0,10 €                 | 1,97 €                 | 1,82 €                 | 1,68 €                 | 1,71 €                 | 1,71 €                 | 1,69 €                 | 1,69 €                 | 1,53 €                 |
| 0,57 €                 | 0,47 €                 | 10,71 €                | 9,41 €                 | 8,82 €                 | 4,51 €                 | 1,06 €                 | 2,68 €                 | 3,24 €                 | 2,51 €                 |
| 0,00 €                 | 0,00 €                 | 0,00 €                 | 0,00 €                 | 0,00 €                 | 0,00 €                 | 0,00 €                 | 0,00 €                 | 0,00 €                 | 0,00 €                 |
| 0,03 €                 | 0,01 €                 | 0,19 €                 | 0,20 €                 | 0,38 €                 | 0,68 €                 | 0,10 €                 | 0,03 €                 | 0,06 €                 | 0,10 €                 |
| 0,11 €                 | 0,14 €                 | 0,00 €                 | 0,00 €                 | 2,10 €                 | 0,01 €                 | 0,09 €                 | 0,27 €                 | 0,09 €                 | 0,09 €                 |
| 0,00 €                 | 0,00 €                 | 1,84 €                 | 1,85 €                 | 0,00 €                 | 1,65 €                 | 0,09 €                 | 0,00 €                 | 0,80 €                 | 0,92 €                 |
| 0,00 €                 | 0,00 €                 | 0,00 €                 | 0,00 €                 | 0,00 €                 | 0,00 €                 | 0,00 €                 | 0,00 €                 | 0,00 €                 | 0,00 €                 |
| <b>2,23 €</b>          | <b>1,64 €</b>          | <b>31,92 €</b>         | <b>27,95 €</b>         | <b>27,34 €</b>         | <b>21,83 €</b>         | <b>16,26 €</b>         | <b>20,74 €</b>         | <b>19,34 €</b>         | <b>19,51 €</b>         |
| <b>0,51 €</b>          | <b>0,47 €</b>          | <b>7,52 €</b>          | <b>5,37 €</b>          | <b>6,78 €</b>          | <b>5,43 €</b>          | <b>5,77 €</b>          | <b>5,97 €</b>          |                        |                        |

| VE-Nr.:  | Gebäudeart       | BGF ges. in m²   | Kostenarten                   | 2023                |                  |                  |                  |                  |                  |                  |                  |                  |                  |                  |                  |              |              |              |              |              |              |              |              |              |              |              |      |
|--|------------------|------------------|-------------------------------|---------------------|------------------|------------------|------------------|------------------|------------------|------------------|------------------|------------------|------------------|------------------|------------------|--------------|--------------|--------------|--------------|--------------|--------------|--------------|--------------|--------------|--------------|--------------|------|
|  |                  |                  |                               | Verbrauch ges. in € | 2022             | 2021             | 2020             | 2019             | 2018             | 2017             | 2016             | 2015             | 2014             |                  |                  |              |              |              |              |              |              |              |              |              |              |              |      |
| 14210 Kindertageseinrichtung<br>Kurze Str. 14<br>47441 Moers | 1.447            | 1.447            | Wasser/Abwasser               | 1.388,52            | 1.484,88         | 1.693,59         | 1.845,19         | 1.881,39         | 1.825,95         | 1.985,92         | 2.900,50         | 2.318,62         | 3.243,04         | 0,20             | 0,21             | 1,17         | 1,28         | 1,30         | 1,26         | 1,37         | 2,00         | 1,60         | 2,24         |              |              |              |      |
|  |                  |                  | Wärme                         | 6.996,05            | 5.113,22         | 5.783,12         | 4.633,13         | 4.280,88         | 4.905,38         | 4.575,87         | 4.780,11         | 3.418,57         | 599,92           | 2.422,42         | 304,64           | 1,52         | 0,63         | 0,72         | 2,59         | 2,42         | 3,27         | 3,96         | 3,16         | 3,25         | 3,46         | 2,28         |      |
|  |                  |                  | Wartung                       | 4.395,45            | 5.059,87         | 3.623,67         | 3.502,68         | 4.274,11         | 4.280,11         | 4.280,11         | 4.280,11         | 4.280,11         | 4.280,11         | 4.280,11         | 4.280,11         | 0,00         | 0,00         | 0,00         | 0,00         | 0,00         | 0,00         | 0,00         | 0,00         | 0,00         | 0,00         | 0,00         | 0,00 |
|  |                  |                  | Gebäudeversicherung           | 526,63              | 451,88           | 424,48           | 403,81           | 420,42           | 403,81           | 403,81           | 403,81           | 403,81           | 403,81           | 403,81           | 403,81           | 0,00         | 0,00         | 0,00         | 0,00         | 0,00         | 0,00         | 0,00         | 0,00         | 0,00         | 0,00         | 0,00         | 0,00 |
|  |                  |                  | Gartepflege                   | 0,00                | 0,00             | 0,00             | 0,00             | 0,00             | 3.778,94         | 2.972,84         | 5.486,75         | 4.991,91         | 5.486,75         | 4.991,91         | 5.486,75         | 0,00         | 0,00         | 0,00         | 0,00         | 0,00         | 0,00         | 0,00         | 0,00         | 0,00         | 0,00         | 0,00         | 0,00 |
|  |                  |                  | Strom                         | 4.303,14            | 4.970,57         | 2.402,57         | 2.564,04         | 2.839,40         | 2.751,73         | 2.736,49         | 2.751,73         | 2.736,49         | 2.751,73         | 2.736,49         | 2.751,73         | 0,00         | 0,00         | 0,00         | 0,00         | 0,00         | 0,00         | 0,00         | 0,00         | 0,00         | 0,00         | 0,00         | 0,00 |
|  |                  |                  | Straßenreinigung              | 88,77               | 79,20            | 79,20            | 80,85            | 74,58            | 74,58            | 74,58            | 74,58            | 74,58            | 74,58            | 74,58            | 74,58            | 0,00         | 0,00         | 0,00         | 0,00         | 0,00         | 0,00         | 0,00         | 0,00         | 0,00         | 0,00         | 0,00         | 0,00 |
|  |                  |                  | Müllbeseitigung               | 2.661,85            | 2.661,85         | 2.661,85         | 3.538,80         | 3.685,80         | 3.843,90         | 3.843,90         | 3.843,90         | 3.843,90         | 3.843,90         | 3.843,90         | 3.843,90         | 0,00         | 0,00         | 0,00         | 0,00         | 0,00         | 0,00         | 0,00         | 0,00         | 0,00         | 0,00         | 0,00         | 0,00 |
|  |                  |                  | Reinigung                     | 6.715,19            | 5.511,99         | 2.451,02         | 2.854,21         | 2.199,20         | 4.303,43         | 4.303,43         | 4.303,43         | 4.303,43         | 4.303,43         | 4.303,43         | 4.303,43         | 0,00         | 0,00         | 0,00         | 0,00         | 0,00         | 0,00         | 0,00         | 0,00         | 0,00         | 0,00         | 0,00         | 0,00 |
|  |                  |                  | Winterdienst                  | 658,70              | 441,73           | 0,00             | 47,07            | 191,81           | 237,15           | 19,80            | 19,80            | 19,80            | 19,80            | 19,80            | 19,80            | 0,00         | 0,00         | 0,00         | 0,00         | 0,00         | 0,00         | 0,00         | 0,00         | 0,00         | 0,00         | 0,00         | 0,00 |
|  |                  |                  | Wachdienst                    | 1.946,62            | 1.394,37         | 1.299,76         | 1.216,81         | 1.558,81         | 588,67           | 588,67           | 588,67           | 588,67           | 588,67           | 588,67           | 588,67           | 0,00         | 0,00         | 0,00         | 0,00         | 0,00         | 0,00         | 0,00         | 0,00         | 0,00         | 0,00         | 0,00         | 0,00 |
|  |                  |                  | Feuerlöscher Rahmenvertrag    | 0,00                | 0,00             | 0,00             | 0,00             | 0,00             | 37,84            | 0,00             | 0,00             | 0,00             | 0,00             | 0,00             | 0,00             | 0,00         | 0,00         | 0,00         | 0,00         | 0,00         | 0,00         | 0,00         | 0,00         | 0,00         | 0,00         | 0,00         | 0,00 |
|  |                  |                  | <b>Betriebskosten gesamt:</b> | <b>29.680,84</b>    | <b>24.159,34</b> | <b>20.379,28</b> | <b>20.688,61</b> | <b>20.842,44</b> | <b>26.124,96</b> | <b>25.727,49</b> | <b>26.124,96</b> | <b>25.727,49</b> | <b>30.704,81</b> | <b>23.337,05</b> | <b>23.821,11</b> | <b>4,24</b>  | <b>3,45</b>  | <b>14,08</b> | <b>14,30</b> | <b>14,40</b> | <b>16,05</b> | <b>17,78</b> | <b>21,22</b> | <b>16,13</b> | <b>16,57</b> | <b>16,57</b> |      |
|  |                  |                  | <b>Instandhaltung</b>         | <b>6.738,52</b>     | <b>5.449,44</b>  | <b>5.927,06</b>  | <b>3.338,20</b>  | <b>9.888,58</b>  | <b>2.997,60</b>  | <b>11.934,51</b> | <b>12.340,92</b> | <b>2.937,35</b>  | <b>4.514,33</b>  | <b>0,00</b>      | <b>0,00</b>      | <b>0,00</b>  | <b>0,00</b>  | <b>0,00</b>  | <b>0,00</b>  | <b>0,00</b>  | <b>0,00</b>  | <b>0,00</b>  | <b>0,00</b>  | <b>0,00</b>  | <b>0,00</b>  | <b>0,00</b>  |      |
| <b>Gesamtkosten</b>  | <b>36.419,36</b> | <b>29.608,78</b> | <b>25.906,34</b>              | <b>24.026,81</b>    | <b>30.331,02</b> | <b>29.122,56</b> | <b>43.045,73</b> | <b>43.045,73</b> | <b>26.274,84</b> | <b>35.241,14</b> | <b>23.337,05</b> | <b>23.821,11</b> | <b>4,24</b>      | <b>3,45</b>      | <b>14,08</b>     | <b>14,30</b> | <b>14,40</b> | <b>16,05</b> | <b>17,78</b> | <b>21,22</b> | <b>16,13</b> | <b>16,57</b> | <b>16,57</b> |              |              |              |      |

| 2023        | 2022        | 2021         | 2020         | 2019         | 2018         | 2017         | 2016         | 2015         | 2014         |
|-------------|-------------|--------------|--------------|--------------|--------------|--------------|--------------|--------------|--------------|
|             |             |              |              |              |              |              |              |              |              |
| 0,20        | 0,21        | 1,17         | 1,28         | 1,30         | 1,26         | 1,37         | 2,00         | 1,60         | 2,24         |
| 1,00        | 0,73        | 3,96         | 3,20         | 2,96         | 3,16         | 3,25         | 3,46         | 2,28         | 1,18         |
| 0,63        | 0,72        | 2,59         | 2,42         | 3,27         | 2,36         | 0,39         | 1,67         | 0,21         | 0,21         |
| 0,08        | 0,08        | 0,23         | 0,23         | 0,23         | 0,23         | 0,23         | 0,23         | 0,23         | 0,23         |
| 0,00        | 0,00        | 0,00         | 0,00         | 0,00         | 0,00         | 0,00         | 0,00         | 0,00         | 0,00         |
| 0,61        | 0,28        | 1,77         | 1,56         | 1,77         | 1,56         | 1,56         | 1,56         | 1,56         | 1,56         |
| 0,01        | 0,01        | 0,05         | 0,06         | 0,05         | 0,05         | 0,05         | 0,05         | 0,05         | 0,05         |
| 0,38        | 0,38        | 1,84         | 2,45         | 2,55         | 2,62         | 2,60         | 1,90         | 2,56         | 0,56         |
| 0,96        | 0,79        | 1,97         | 1,52         | 2,39         | 5,19         | 3,13         | 2,85         | 0,62         | 0,62         |
| 0,09        | 0,06        | 0,00         | 0,03         | 0,13         | 0,16         | 0,01         | 0,01         | 0,01         | 0,01         |
| 0,29        | 0,20        | 0,90         | 0,84         | 0,89         | 0,41         | 0,37         | 0,22         | 0,27         | 0,27         |
| 0,00        | 0,00        | 0,00         | 0,00         | 0,00         | 0,03         | 0,00         | 0,00         | 0,00         | 0,03         |
| <b>4,24</b> | <b>3,45</b> | <b>14,08</b> | <b>14,30</b> | <b>14,40</b> | <b>16,05</b> | <b>17,78</b> | <b>21,22</b> | <b>16,13</b> | <b>16,57</b> |
| <b>0,96</b> | <b>0,78</b> | <b>3,82</b>  | <b>2,31</b>  | <b>6,70</b>  | <b>8,25</b>  | <b>8,53</b>  | <b>2,03</b>  | <b>3,74</b>  | <b>3,74</b>  |
| <b>5,20</b> | <b>4,23</b> | <b>17,90</b> | <b>16,60</b> | <b>21,10</b> | <b>20,13</b> | <b>26,03</b> | <b>29,75</b> | <b>18,16</b> | <b>20,31</b> |



| VE-Nr.:  | Gebäudeart         | BGF ges. in m²     | Kostenarten  | 2023                | 2022                | 2021                | 2020                | 2019                | 2018                | 2017                | 2016                | 2015                | 2014                |                     |                    |            |
|--|--------------------|--------------------|--|---------------------|---------------------|---------------------|---------------------|---------------------|---------------------|---------------------|---------------------|---------------------|---------------------|---------------------|--------------------|------------|
|  |                    |                    |  | Verbrauch ges. in € | Verbrauch ges. in € | Verbrauch ges. in € | Verbrauch ges. in € | Verbrauch ges. in € | Verbrauch ges. in € | Verbrauch ges. in € | Verbrauch ges. in € | Verbrauch ges. in € | Verbrauch ges. in € | Verbrauch ges. in € |                    |            |
| 14216 Kindertageseinrichtung<br>Holderberger Str. 79<br>47447 Moers                                      | 784                | Wasser/Abwasser    | 89,36 €  | -1.408,25 €         | 1.182,48 €          | 1.127,77 €          | 1.020,57 €          | 1.515,35 €          | 1.162,06 €          | 934,99 €            | 1.187,53 €          | 1.183,27 €          | 1.306,27 €          |                     |                    |            |
|  |                    |                    | 3.628,82 €   | 0,00 €              | 8.600,00 €          | 6.682,95 €          | 6.775,35 €          | 5.482,79 €          | 6.014,39 €          | 6.317,26 €          | 5.866,90 €          | 6.092,00 €          | 6.092,00 €          | 6.092,00 €          |                    |            |
|  |                    |                    | 364,27 €   | 965,00 €            | 199,67 €            | 587,90 €            | 2.519,98 €          | 1.709,86 €          | 1.425,61 €          | 925,99 €            | 1.108,55 €          | 0,00 €              | 0,00 €              | 0,00 €              |                    |            |
|  |                    |                    | 888,36 €   | 742,04 €            | 660,80 €            | 660,15 €            | 639,92 €            | 616,28 €            | 616,28 €            | 656,74 €            | 483,99 €            | 483,99 €            | 483,99 €            | 483,99 €            |                    |            |
|  |                    |                    | 0,00 €   | 0,00 €              | 0,00 €              | 0,00 €              | 0,00 €              | 0,00 €              | 0,00 €              | 0,00 €              | 0,00 €              | 0,00 €              | 0,00 €              | 0,00 €              |                    |            |
|  |                    |                    | 20.483,64 €  | 1.391,05 €          | 1.096,44 €          | 493,88 €            | 1.555,14 €          | 1.580,44 €          | 1.877,74 €          | 1.940,01 €          | 1.762,28 €          | 1.602,74 €          | 1.602,74 €          | 1.602,74 €          |                    |            |
|  |                    |                    | 67,05 €  | 56,25 €             | 56,25 €             | 58,65 €             | 33,90 €             | 33,90 €             | 33,90 €             | 33,90 €             | 31,65 €             | 31,65 €             | 31,65 €             | 31,65 €             |                    |            |
|  |                    |                    | 0,00 €   | 0,00 €              | 0,00 €              | 4.682,20 €          | 7.315,10 €          | 7.572,90 €          | 7.572,90 €          | 7.464,00 €          | 7.464,00 €          | 7.326,20 €          | 7.326,20 €          | 7.326,20 €          |                    |            |
|  |                    |                    | 1.790,39 €   | 998,06 €            | 1.878,72 €          | 825,56 €            | 1.403,62 €          | 1.289,67 €          | 1.289,67 €          | 1.909,19 €          | 2.784,57 €          | 2.958,63 €          | 2.958,63 €          | 2.958,63 €          |                    |            |
|  |                    |                    | 0,00 €   | 0,00 €              | 0,00 €              | 0,00 €              | 0,00 €              | 0,00 €              | 0,00 €              | 0,00 €              | 0,00 €              | 0,00 €              | 0,00 €              | 0,00 €              |                    |            |
|  |                    |                    | 280,72 €   | 2.872,25 €          | 0,00 €              | 52,30 €             | 245,40 €            | 270,90 €            | 29,40 €             | 23,40 €             | 61,78 €             | 22,85 €             | 22,85 €             | 22,85 €             |                    |            |
|  |                    |                    | 2.718,94 €   | 0,00 €              | 2.246,77 €          | 2.205,54 €          | 2.429,55 €          | 2.584,91 €          | 2.251,71 €          | 1.995,76 €          | 2.051,20 €          | 1.896,60 €          | 1.896,60 €          | 1.896,60 €          |                    |            |
|  |                    |                    | 0,00 €   | 446,98 €            | 0,00 €              | 0,00 €              | 0,00 €              | 136,02 €            | 0,00 €              | 0,00 €              | 0,00 €              | 0,00 €              | 0,00 €              | 56,88 €             |                    |            |
|  |                    |                    | <b>30.561,51 €</b>   | <b>6.064,45 €</b>   | <b>15.821,13 €</b>  | <b>17.376,90 €</b>  | <b>23.938,53 €</b>  | <b>27.979,56 €</b>  | <b>31.750,50 €</b>  | <b>30.162,89 €</b>  | <b>29.405,55 €</b>  | <b>35.874,15 €</b>  | <b>35.874,15 €</b>  | <b>35.874,15 €</b>  | <b>35.874,15 €</b> |            |
|  |                    |                    | <b>4.958,94 €</b>  | <b>175,17 €</b>     | <b>0,00 €</b>       | <b>1.313,95 €</b>   | <b>3.512,52 €</b>   | <b>7.180,00 €</b>   | <b>6.460,57 €</b>   | <b>8.917,52 €</b>   | <b>6.019,89 €</b>   | <b>2.247,58 €</b>   | <b>2.247,58 €</b>   | <b>2.247,58 €</b>   | <b>2.247,58 €</b>  |            |
|  |                    |                    | <b>Gesamtkosten</b>  | <b>35.520,45 €</b>  | <b>6.239,62 €</b>   | <b>15.821,13 €</b>  | <b>18.690,85 €</b>  | <b>27.451,05 €</b>  | <b>38.211,07 €</b>  | <b>39.080,41 €</b>  | <b>35.416,44 €</b>  | <b>38.211,07 €</b>  | <b>38.211,07 €</b>  | <b>38.211,07 €</b>  | <b>38.211,07 €</b> |            |
|  |                    |                    | 14217 Kindertageseinrichtung<br>Wilhelm-Müller-Str. 1-3<br>47441 Moers | 1.039               | Wasser/Abwasser     | 1.723,45 €          | 3.056,34 €          | 3.801,42 €          | 3.352,50 €          | 4.918,09 €          | 5.127,23 €          | 3.792,02 €          | 3.678,89 €          | 3.281,32 €          | 4.293,00 €         | 4.293,00 € |
| 8.220,00 €   | 5.251,89 €         | 5.330,06 €         |  |                     |                     | 6.625,00 €          | 6.308,99 €          | 8.882,00 €          | 5.408,00 €          | 5.416,13 €          | 5.584,74 €          | 5.285,42 €          | 5.285,42 €          |                     |                    |            |
| 3.387,92 €   | 2.828,48 €         | 3.008,50 €         |  |                     |                     | 2.857,98 €          | 3.839,66 €          | 1.736,25 €          | 2.023,04 €          | 3.324,96 €          | 1.830,08 €          | 1.630,90 €          | 1.630,90 €          |                     |                    |            |
| 757,62 €   | 649,48 €           | 581,15 €           |  |                     |                     | 580,24 €            | 580,91 €            | 560,53 €            | 580,24 €            | 599,78 €            | 440,84 €            | 440,84 €            | 440,84 €            |                     |                    |            |
| 0,00 €   | 0,00 €             | 0,00 €             |  |                     |                     | 0,00 €              | 0,00 €              | 4.678,68 €          | 4.995,18 €          | 7.207,74 €          | 9.630,30 €          | 7.480,70 €          | 7.480,70 €          | 7.480,70 €          |                    |            |
| 9.214,71 €   | 4.329,60 €         | 4.893,78 €         |  |                     |                     | 4.949,02 €          | 5.088,31 €          | 5.131,30 €          | 5.007,38 €          | 5.358,67 €          | 5.703,91 €          | 6.686,17 €          | 6.686,17 €          | 6.686,17 €          |                    |            |
| 225,96 €   | 520,35 €           | 520,35 €           |  |                     |                     | 538,15 €            | 189,84 €            | 189,84 €            | 189,84 €            | 185,04 €            | 177,24 €            | 204,96 €            | 204,96 €            | 204,96 €            |                    |            |
| 4.572,53 €   | 4.498,93 €         | 4.498,93 €         |  |                     |                     | 7.023,30 €          | 7.315,10 €          | 7.572,90 €          | 7.572,90 €          | 7.464,00 €          | 7.464,00 €          | 7.326,20 €          | 7.326,20 €          |                     |                    |            |
| 9.775,36 €   | 5.350,18 €         | 2.942,77 €         |  |                     |                     | 2.741,82 €          | 2.413,84 €          | 13.081,25 €         | 11.013,29 €         | 7.351,14 €          | 7.689,24 €          | 3.918,70 €          | 3.918,70 €          | 3.918,70 €          |                    |            |
| 0,00 €   | 0,00 €             | 0,00 €             |  |                     |                     | 0,00 €              | 0,00 €              | 0,00 €              | 0,00 €              | 0,00 €              | 53,42 €             | 0,00 €              | 0,00 €              | 0,00 €              |                    |            |
| 321,36 €   | 732,07 €           | 0,00 €             |  |                     |                     | 94,15 €             | 374,40 €            | 53,40 €             | 50,40 €             | 42,00 €             | 53,42 €             | 50,41 €             | 50,41 €             | 50,41 €             |                    |            |
| 0,00 €   | 0,00 €             | 0,00 €             |  |                     |                     | 173,50 €            | 0,00 €              | 0,00 €              | 0,00 €              | 0,00 €              | 0,00 €              | 31,54 €             | 31,54 €             | 31,54 €             |                    |            |
| 2.984,27 €   | 2.739,00 €         | 2.344,81 €         |  |                     |                     | 2.188,60 €          | 2.235,14 €          | 2.097,60 €          | 1.471,38 €          | 1.183,71 €          | 1.040,39 €          | 1.020,75 €          | 1.020,75 €          | 1.020,75 €          |                    |            |
| <b>41.083,18 €</b>   | <b>28.134,33 €</b> | <b>27.719,77 €</b> |  |                     |                     | <b>31.989,16 €</b>  | <b>33.384,28 €</b>  | <b>47.764,49 €</b>  | <b>42.083,86 €</b>  | <b>41.819,86 €</b>  | <b>42.948,89 €</b>  | <b>34.339,59 €</b>  | <b>34.339,59 €</b>  | <b>34.339,59 €</b>  | <b>34.339,59 €</b> |            |
| <b>7.344,41 €</b>  | <b>3.070,85 €</b>  | <b>18.870,90 €</b> |  |                     |                     | <b>13.050,10 €</b>  | <b>8.589,78 €</b>   | <b>9.136,05 €</b>   | <b>12.321,66 €</b>  | <b>9.756,46 €</b>   | <b>11.572,23 €</b>  | <b>7.648,36 €</b>   | <b>7.648,36 €</b>   | <b>7.648,36 €</b>   |                    |            |
| <b>Instandhaltung</b>  | <b>175,17 €</b>    | <b>0,00 €</b>      |  |                     |                     | <b>1.313,95 €</b>   | <b>3.512,52 €</b>   | <b>7.180,00 €</b>   | <b>6.460,57 €</b>   | <b>8.917,52 €</b>   | <b>6.019,89 €</b>   | <b>2.247,58 €</b>   | <b>2.247,58 €</b>   | <b>2.247,58 €</b>   | <b>2.247,58 €</b>  |            |
| <b>Gesamtkosten</b>  | <b>48.427,59 €</b> | <b>31.205,17 €</b> |  |                     |                     | <b>46.590,67 €</b>  | <b>44.119,26 €</b>  | <b>41.974,06 €</b>  | <b>56.900,53 €</b>  | <b>54.405,32 €</b>  | <b>51.967,12 €</b>  | <b>54.211,13 €</b>  | <b>51.967,12 €</b>  | <b>51.967,12 €</b>  | <b>51.967,12 €</b> |            |
| 14225 Kindertageseinrichtung<br>Locketstr. 2<br>47441 Moers<br>über VE 14225 Aebinger Str. 105<br>Objekt | 714                | Wasser/Abwasser    | 1.274,87 €   | 0,00 €              | 3.789,76 €          | 637,41 €            | 592,24 €            | 1.331,10 €          | 0,00 €              | 472,18 €            | 472,18 €            | 472,18 €            | 472,18 €            |                     |                    |            |
|  |                    |                    | 3.358,91 €   | 31,54 €             | 71,26 €             | 2.387,26 €          | 1.591,16 €          | 586,72 €            | 4.403,16 €          | 1.711,36 €          | 592,07 €            | 2.191,24 €          | 2.191,24 €          |                     |                    |            |
|  |                    |                    | 1.002,71 €   | 0,00 €              | 0,00 €              | 0,00 €              | 556,06 €            | 534,79 €            | 570,44 €            | 420,14 €            | 420,14 €            | 420,14 €            | 420,14 €            |                     |                    |            |
|  |                    |                    | 0,00 €   | 0,00 €              | 0,00 €              | 0,00 €              | 0,00 €              | 4.346,74 €          | 5.002,34 €          | 10.349,10 €         | 7.418,06 €          | 9.749,14 €          | 9.749,14 €          |                     |                    |            |
|  |                    |                    | 3.404,56 €   | 0,00 €              | 3.430,00 €          | 3.520,36 €          | 2.401,87 €          | 2.777,36 €          | 3.018,64 €          | 3.194,23 €          | 2.689,02 €          | 2.084,13 €          | 2.084,13 €          |                     |                    |            |
|  |                    |                    | 137,93 €   | 0,00 €              | 0,00 €              | 0,00 €              | 0,00 €              | 0,00 €              | 0,00 €              | 0,00 €              | 0,00 €              | 0,00 €              | 0,00 €              |                     |                    |            |
|  |                    |                    | 1.408,11 €   | 0,00 €              | 6.158,20 €          | 0,00 €              | 0,00 €              | 0,00 €              | 0,00 €              | 0,00 €              | 0,00 €              | 0,00 €              | 0,00 €              |                     |                    |            |
|  |                    |                    | 2.320,57 €   | 1.871,65 €          | 2.318,30 €          | 3.220,22 €          | 1.785,90 €          | 2.891,89 €          | 3.815,76 €          | 5.792,60 €          | 3.583,83 €          | 3.268,75 €          | 3.268,75 €          |                     |                    |            |
|  |                    |                    | 0,00 €   | 0,00 €              | 0,00 €              | 0,00 €              | 0,00 €              | 0,00 €              | 0,00 €              | 202,30 €            | 0,00 €              | 0,00 €              | 0,00 €              |                     |                    |            |
|  |                    |                    | 1.140,94 €   | 1.015,97 €          | 392,84 €            | 140,17 €            | 675,36 €            | 739,69 €            | 0,00 €              | 0,00 €              | 0,00 €              | 1,04 €              | 1,04 €              |                     |                    |            |
|  |                    |                    | 137,58 €   | 0,00 €              | 749,84 €            | 545,42 €            | 312,66 €            | 94,96 €             | 352,36 €            | 890,58 €            | 430,01 €            | 515,95 €            | 515,95 €            |                     |                    |            |
|  |                    |                    | <b>14.194,20 €</b>   | <b>2.919,16 €</b>   | <b>16.910,20 €</b>  | <b>10.450,84 €</b>  | <b>7.914,25 €</b>   | <b>13.304,24 €</b>  | <b>17.727,05 €</b>  | <b>22.982,79 €</b>  | <b>15.588,30 €</b>  | <b>24.558,13 €</b>  | <b>24.558,13 €</b>  | <b>24.558,13 €</b>  |                    |            |
|  |                    |                    | <b>4.799,76 €</b>  | <b>0,00 €</b>       | <b>4.711,71 €</b>   | <b>1.758,71 €</b>   | <b>8.252,49 €</b>   | <b>6.846,32 €</b>   | <b>13.476,54 €</b>  | <b>6.846,32 €</b>   | <b>13.476,54 €</b>  | <b>6.846,32 €</b>   | <b>6.846,32 €</b>   | <b>6.846,32 €</b>   |                    |            |
|  |                    |                    | <b>Instandhaltung</b>  | <b>175,17 €</b>     | <b>0,00 €</b>       | <b>1.313,95 €</b>   | <b>3.512,52 €</b>   | <b>7.180,00 €</b>   | <b>6.460,57 €</b>   | <b>8.917,52 €</b>   | <b>6.019,89 €</b>   | <b>2.247,58 €</b>   | <b>2.247,58 €</b>   | <b>2.247,58 €</b>   |                    |            |
|  |                    |                    | <b>Gesamtkosten</b>  | <b>18.993,96 €</b>  | <b>2.919,16 €</b>   | <b>21.621,91 €</b>  | <b>12.209,55 €</b>  | <b>12.176,74 €</b>  | <b>19.519,84 €</b>  | <b>25.550,25 €</b>  | <b>31.682,56 €</b>  | <b>22.431,62 €</b>  | <b>22.431,62 €</b>  | <b>22.431,62 €</b>  | <b>22.431,62 €</b> |            |
|  |                    |                    | 14219 Kindertageseinrichtung<br>Konrad-Adenauer-Str. 89<br>47445 Moers | 974                 | Wasser/Abwasser     | 2.733,57 €          | 8.227,12 €          | 3.016,48 €          | 1.946,87 €          | 2.593,59 €          | 3.112,40 €          | 1.524,40 €          | 3.008,67 €          | 11.071,82 €         | 2.299,66 €         | 2.299,66 € |
|  |                    |                    |  |                     |                     | 13.497,80 €         | 11.981,56 €         | 10.869,90 €         | 8.789,04 €          | 9.277,02 €          | 9.725,54 €          | 9.046,00 €          | 9.066,99 €          | 8.422,46 €          | 9.080,79 €         | 9.080,79 € |
| 8.223,80 €   | 7.077,26 €         | 7.377,94 €         |  |                     |                     | 7.377,94 €          | 6.575,97 €          | 9.272,10 €          | 7.830,19 €          | 8.422,46 €          | 5.441,39 €          | 5.441,39 €          | 5.441,39 €          |                     |                    |            |
| 1.128,71 €   | 964,65 €           | 859,17 €           |  |                     |                     | 858,31 €            | 833,07 €            | 886,35 €            | 886,35 €            | 855,17 €            | 714,16 €            | 696,19 €            | 696,19 €            |                     |                    |            |
| 8.629,96 €   | 3.657,35 €         | 4.861,97 €         |  |                     |                     | 3.879,40 €          | 5.263,69 €          | -3.094,36 €         | 13.353,51 €         | 5.624,83 €          | 5.834,77 €          | 6.107,28 €          | 6.107,28 €          |                     |                    |            |
| 223,50 €   | 187,50 €           | 0,00 €             |  |                     |                     | 195,50 €            | 113,00 €            | 113,00 €            | 113,00 €            | 110,50 €            | 105,50 €            | 171,00 €            | 171,00 €            |                     |                    |            |
| 3.706,61 €   | 3.706,61 €         | -6.759,42 €        |  |                     |                     | 13.461,33 €         | 7.315,10 €          | 7.572,90 €          | 19.328,10 €         | 10.638,80 €         | 7.464,00 €          | 7.326,20 €          | 7.326,20 €          |                     |                    |            |
| 7.708,95 €   | 6.289,04 €         | 4.391,75 €         |  |                     |                     | 6.901,04 €          | 3.074,90 €          | 9.183,02 €          | 12.928,52 €         | 11.907,05 €         | 7.950,54 €          | 9.234,78 €          | 9.234,78 €          |                     |                    |            |
| 0,00 €   | 0,00 €             | 0,00 €             |  |                     |                     | 0,00 €              | 0,00 €              | 0,00 €              | 0,00 €              | 0,00 €              | 10,30 €             | 0,00 €              | 0,00 €              |                     |                    |            |
| 0,00 €   | 0,00 €             | 0,00 €             |  |                     |                     | 55,33 €             | 0,00 €              | 332,48 €            | 0,00 €              | 0,00 €              | 173,15 €            | 1.057,07 €          | 1.057,07 €          |                     |                    |            |
| 3.395,52 €   | 3.359,49 €         | 3.630,94 €         |  |                     |                     | 2.841,65 €          | 2.884,05 €          | 2.548,81 €          | 2.487,81 €          | 2.614,32 €          | 2.619,86 €          | 2.315,74 €          | 2.315,74 €          |                     |                    |            |
| 346,35 €   | 928,62 €           | 0,00 €             |  |                     |                     | 101,47 €            | 98,00 €             | 633,44 €            | 38,00 €             | 78,00 €             | 130,57 €            | 22,85 €             | 22,85 €             |                     |                    |            |
| <b>49.896,87 €</b>   | <b>40.987,20 €</b> | <b>28.442,98 €</b> |  |                     |                     | <b>46.406,88 €</b>  | <b>38.513,89 €</b>  | <b>48.411,90 €</b>  | <b>72.854,27 €</b>  | <b>56.036,19 €</b>  | <b>55.298,69 €</b>  | <b>48.522,14 €</b>  | <b>48.522,14 €</b>  | <b>48.522,14 €</b>  |                    |            |
| <b>35.384,28 €</b>   | <b>11.113,55 €</b> | <b>11.475,12 €</b> |  |                     |                     | <b>14.964,84 €</b>  | <b>10.723,27 €</b>  | <b>19.793,29 €</b>  | <b>18.891,34 €</b>  | <b>16.814,71 €</b>  | <b>23.213,40 €</b>  | <b>13.926,56 €</b>  | <b>13.926,56 €</b>  | <b>13.926,56 €</b>  |                    |            |
| <b>Instandhaltung</b>  | <b>175,17 €</b>    | <b>0,00 €</b>      |  |                     |                     | <b>1.313,95 €</b>   | <b>3.512,52 €</b>   | <b>7.180,00 €</b>   | <b>6.460,57 €</b>   | <b>8.917,52 €</b>   | <b>6.019,89 €</b>   | <b>2.247,58 €</b>   | <b>2.247,58 €</b>   | <b>2.247,58 €</b>   |                    |            |
| <b>Gesamtkosten</b>  | <b>85.480,95 €</b> | <b>52.076,33 €</b> |  |                     |                     | <b>39.918,10 €</b>  | <b>61.271,72 €</b>  | <b>49.236,86 €</b>  | <b>68.210,19 €</b>  | <b>91.545,55 €</b>  | <b>72.650,90 €</b>  | <b>78.472,09 €</b>  | <b>78.472,09 €</b>  | <b>78.472,09 €</b>  |                    |            |
| 14220 Kindertageseinrichtung<br>Barbarastr. 5<br>47443 Moers   | 980                | Wasser/Abwasser    |  |                     |                     | 2.892,92 €          | 2.729,95 €          | 3.650,02 €          | 3.461,06 €          | 2.996,59 €          | 3.592,36 €          | 2.619,77 €          |                     |                     |                    |            |



| VE-Nr.:   | Gebäudeart   | BGF<br>ges. in m² | Kostenarten  | 2023                | 2022                | 2021                | 2020                | 2019                | 2018                | 2017                | 2016                | 2015                | 2014                |            |            |            |
|---|--------------|-------------------|--|---------------------|---------------------|---------------------|---------------------|---------------------|---------------------|---------------------|---------------------|---------------------|---------------------|------------|------------|------------|
|   |              |                   |  | Verbrauch ges. in € | Verbrauch ges. in € | Verbrauch ges. in € | Verbrauch ges. in € | Verbrauch ges. in € | Verbrauch ges. in € | Verbrauch ges. in € | Verbrauch ges. in € | Verbrauch ges. in € | Verbrauch ges. in € |            |            |            |
| 14226 Kindertageseinrichtung<br>Kirschenallee 78<br>47443 Moers<br>* über SCl | 833          | Wasser/Abwasser   |  | 3.495,96 €          | 3.307,05 €          | 1.490,57 €          | 2.196,04 €          | 2.235,97 €          | 2.536,96 €          | 2.006,65 €          | 2.207,59 €          | 2.016,31 €          | 2.987,59 €          |            |            |            |
|   |              |                   | Wartung  | 0,00 €              | 0,00 €              | 1.296,36 €          | 0,00 €              | 378,70 €            | 0,00 €              | 45,05 €             | 377,43 €            | 3.000,59 €          | 0,00 €              | 0,00 €     |            |            |
|   |              |                   | Gebäudeversicherung  | 1.248,07 €          | 1.060,30 €          | 935,73 €            | 935,73 €            | 851,27 €            | 816,52 €            | 816,52 €            | 862,70 €            | 639,34 €            | 639,34 €            | 0,00 €     |            |            |
|   |              |                   | Straßenreinigung   | 187,74 €            | 157,50 €            | 157,50 €            | 164,22 €            | 94,92 €             | 94,92 €             | 94,92 €             | 92,82 €             | 88,62 €             | 143,64 €            | 0,00 €     |            |            |
|   |              |                   | Müllbeseitigung  | 483,10 €            | 353,70 €            | 498,08 €            | 1.333,30 €          | 1.344,30 €          | 1.365,90 €          | 1.365,90 €          | 1.359,40 €          | 1.359,40 €          | 1.359,40 €          | 1.631,60 € | 0,00 €     |            |
|   |              |                   | Betriebskosten gesamt:   | 4.048,67 €          | 4.878,55 €          | 4.378,22 €          | 4.629,29 €          | 4.905,16 €          | 4.815,30 €          | 4.284,99 €          | 4.564,56 €          | 4.478,10 €          | 4.100,96 €          | 0,00 €     | 0,00 €     |            |
|   |              |                   | Instandhaltung   | 0,00 €              | 1.493,40 €          | 0,00 €              | 120,81 €            | 0,00 €              | 93,75 €             | 1.076,60 €          | 4.720,73 €          | 753,86 €            | 0,00 €              | 0,00 €     | 0,00 €     |            |
|   |              |                   | Gesamtkosten   | 4.048,67 €          | 6.377,95 €          | 4.378,22 €          | 4.750,10 €          | 4.905,16 €          | 4.909,05 €          | 5.361,59 €          | 9.285,29 €          | 5.231,96 €          | 4.100,96 €          | 0,00 €     | 0,00 €     |            |
|   |              |                   | 14227 Kindertageseinrichtung<br>Eichendorffstr. 60-62<br>47445 Moers<br>* über AWO | 1.921               | Wasser/Abwasser     |                     | 1.776,20 €          | 3.307,05 €          | 3.871,50 €          | 3.570,27 €          | 2.808,00 €          | 3.120,33 €          | 3.634,75 €          | 3.893,09 € | 3.783,78 € | 4.124,58 € |
|   |              |                   |  |                     |                     | Wärme               | 0,00 €              | 0,00 €              | 0,00 €              | 225,54 €            | 121,07 €            | 49,15 €             | 0,09 €              | 54,51 €    | 0,00 €     | 0,00 €     |
| Wartung   | 560,99 €     | 0,00 €            |  |                     |                     | 71,26 €             | 551,46 €            | 476,87 €            | 352,48 €            | 169,93 €            | 390,40 €            | 40,30 €             | 825,52 €            | 0,00 €     |            |            |
| Gebäudeversicherung   | 1.123,66 €   | 1.060,30 €        |  |                     |                     | 747,75 €            | 680,24 €            | 680,24 €            | 735,13 €            | 735,13 €            | 959,96 €            | 575,57 €            | 575,57 €            | 0,00 €     |            |            |
| Winterdienst  | 792,69 €     | 0,00 €            |  |                     |                     | 0,00 €              | 232,23 €            | 829,44 €            | 1.006,92 €          | 21,60 €             | 18,00 €             | 18,00 €             | 74,03 €             | 0,00 €     |            |            |
| Straßenreinigung  | 96,84 €      | 157,50 €          |  |                     |                     | 86,40 €             | 81,36 €             | 94,92 €             | 81,36 €             | 81,36 €             | 79,56 €             | 79,56 €             | 87,84 €             | 0,00 €     |            |            |
| Betriebskosten gesamt:  | 4.350,38 €   | 4.524,85 €        |  |                     |                     | 4.716,91 €          | 5.348,94 €          | 5.910,54 €          | 5.345,37 €          | 4.842,77 €          | 5.404,52 €          | 4.493,61 €          | 5.731,24 €          | 0,00 €     | 0,00 €     |            |
| Instandhaltung  | 0,00 €       | 1.493,40 €        |  |                     |                     | 3.415,43 €          | 1.225,17 €          | 1.443,58 €          | 1.953,30 €          | 303,21 €            | 1.842,46 €          | 4.422,17 €          | 4.993,24 €          | 0,00 €     | 0,00 €     |            |
| Gesamtkosten  | 4.350,38 €   | 6.024,25 €        |  |                     |                     | 8.192,34 €          | 6.574,11 €          | 6.454,20 €          | 7.308,37 €          | 4.945,98 €          | 7.046,98 €          | 8.915,78 €          | 10.724,48 €         | 0,00 €     | 0,00 €     |            |
| 14228 Kindertageseinrichtung<br>Marktstr. 39<br>47445 Moers                   | 2.350        | Wasser/Abwasser   |  |                     |                     |                     | 2.406,10 €          | 3.628,24 €          | 3.764,82 €          | 1.647,08 €          | 1.186,07 €          | 1.198,95 €          | 2.573,53 €          | 2.027,45 € | 2.031,65 € | 0,00 €     |
|   |              |                   | Wärme  | 21.760,80 €         | 23.763,41 €         | 10.580,62 €         | 7.265,44 €          | 7.934,05 €          | 7.492,04 €          | 6.996,54 €          | 8.553,36 €          | 8.984,92 €          | 8.535,01 €          | 0,00 €     |            |            |
|   |              |                   | Wartung  | 313,84 €            | 0,00 €              | 866,47 €            | 0,00 €              | 601,47 €            | 1.132,50 €          | 188,50 €            | 507,50 €            | 195,67 €            | 330,46 €            | 0,00 €     |            |            |
|   |              |                   | Gebäudeversicherung  | 1.742,13 €          | 1.480,02 €          | 1.306,15 €          | 1.306,15 €          | 1.642,30 €          | 1.139,74 €          | 1.204,20 €          | 892,41 €            | 892,41 €            | 892,41 €            | 0,00 €     |            |            |
|   |              |                   | Außenpflege  | 0,00 €              | 0,00 €              | 0,00 €              | 0,00 €              | 0,00 €              | 2.189,90 €          | 1.992,75 €          | 112,50 €            | 78,30 €             | 273,80 €            | 0,00 €     |            |            |
|   |              |                   | Strom  | 4.558,28 €          | 2.289,19 €          | 2.810,64 €          | 2.159,65 €          | 794,94 €            | 715,75 €            | 808,71 €            | 1.138,13 €          | 1.138,13 €          | 792,30 €            | 0,00 €     |            |            |
|   |              |                   | Straßenreinigung   | 161,40 €            | 144,00 €            | 144,00 €            | 147,00 €            | 135,60 €            | 135,60 €            | 132,60 €            | 126,60 €            | 126,60 €            | 146,40 €            | 0,00 €     |            |            |
|   |              |                   | Müllbeseitigung  | 3.998,23 €          | 3.944,07 €          | 3.991,46 €          | 5.453,70 €          | 5.737,70 €          | 5.933,30 €          | 5.853,30 €          | 5.746,80 €          | 5.744,60 €          | 5.610,20 €          | 0,00 €     |            |            |
|   |              |                   | Winterdienst   | 1.149,23 €          | 1.029,30 €          | 271,87 €            | 60,67 €             | 286,56 €            | 316,14 €            | 36,00 €             | 30,00 €             | 30,00 €             | 0,00 €              | 0,00 €     |            |            |
|   |              |                   | Feuerlöcher Rahmenvertrag  | 0,00 €              | 0,00 €              | 0,00 €              | 0,00 €              | 0,00 €              | 0,00 €              | 0,00 €              | 0,00 €              | 0,00 €              | 0,00 €              | 0,00 €     |            |            |
| Grundsteuer   | 154,98 €     | 154,98 €          | 154,98 €   | 154,98 €            | 154,98 €            | 154,98 €            | 154,98 €            | 154,98 €            | 154,98 €            | 154,98 €            | 102,81 €            |                     |                     |            |            |            |
| Betriebskosten gesamt:  | 36.244,97 €  | 36.443,19 €       | 23.890,99 €  | 18.194,65 €         | 18.473,29 €         | 20.151,42 €         | 18.505,05 €         | 19.896,06 €         | 19.214,08 €         | 18.635,84 €         | 0,00 €              | 0,00 €              |                     |            |            |            |
| Instandhaltung  | 1.077,14 €   | 5.919,87 €        | 2.716,10 €   | 830,08 €            | 304,88 €            | 1.143,53 €          | 6.677,91 €          | 4.715,35 €          | 6.848,73 €          | 2.675,81 €          | 0,00 €              | 0,00 €              |                     |            |            |            |
| Gesamtkosten  | 37.322,11 €  | 42.363,06 €       | 26.607,09 €  | 19.024,73 €         | 18.778,17 €         | 21.294,95 €         | 25.182,96 €         | 24.611,41 €         | 26.062,81 €         | 21.311,65 €         | 0,00 €              | 0,00 €              |                     |            |            |            |
| 14229 Kindertageseinrichtung<br>Jungbornstr. 50<br>47445 Moers<br>*über AWO   | 661          | Wasser/Abwasser   |  | 1.138,76 €          | 1.132,12 €          | 953,52 €            | 2.741,64 €          | 1.182,48 €          | 1.122,09 €          | 1.045,74 €          | 1.483,35 €          | 1.382,85 €          | 2.461,38 €          |            |            |            |
|   |              |                   | Wartung  | 0,00 €              | 0,00 €              | 71,26 €             | 0,00 €              | 42,52 €             | 0,00 €              | 273,43 €            | 0,00 €              | 178,31 €            | 0,00 €              |            |            |            |
|   |              |                   | Gebäudeversicherung  | 680,58 €            | 578,18 €            | 510,25 €            | 1.258,00 €          | 464,18 €            | 445,24 €            | 445,24 €            | 470,42 €            | 346,61 €            | 346,61 €            | 0,00 €     |            |            |
|   |              |                   | Straßenreinigung   | 177,54 €            | 158,40 €            | 158,40 €            | 161,70 €            | 149,16 €            | 149,16 €            | 149,16 €            | 145,86 €            | 139,26 €            | 161,04 €            | 0,00 €     |            |            |
|   |              |                   | Müllbeseitigung  | 971,78 €            | 1.077,14 €          | 195,00 €            | 3.212,70 €          | 2.705,00 €          | 3.232,30 €          | 1.810,80 €          | 2.230,20 €          | 2.246,80 €          | 2.581,80 €          | 0,00 €     |            |            |
|   |              |                   | Betriebskosten gesamt:   | 2.968,64 €          | 2.945,82 €          | 1.888,43 €          | 7.374,04 €          | 4.543,34 €          | 4.948,79 €          | 3.450,94 €          | 4.603,26 €          | 4.117,52 €          | 5.731,14 €          | 0,00 €     | 0,00 €     |            |
|   |              |                   | Instandhaltung   | 2.149,85 €          | 0,00 €              | 868,43 €            | 0,00 €              | 0,00 €              | 1.545,17 €          | 0,00 €              | 1.545,17 €          | 0,00 €              | 915,25 €            | 0,00 €     | 0,00 €     |            |
|   |              |                   | Gesamtkosten   | 5.118,49 €          | 2.945,82 €          | 1.888,43 €          | 7.374,04 €          | 4.543,34 €          | 5.617,22 €          | 3.450,94 €          | 6.148,43 €          | 4.310,12 €          | 6.646,39 €          | 0,00 €     | 0,00 €     |            |
|   |              |                   | 14230 Sozialraumteam Ost<br>Eichenstr. 222<br>47443 Moers                          | 528                 | Gebäudeversicherung |                     | 12,90 €             | 11,77 €             | 11,50 €             | 11,39 €             | 17,80 €             | 17,54 €             | 19,60 €             | 14,02 €    | 14,02 €    | 0,00 €     |
|   |              |                   |  |                     |                     | Strom               | 3.849,73 €          | 1.375,15 €          | 406,34 €            | 395,69 €            | 716,43 €            | 689,89 €            | 2.845,94 €          | 2.943,87 € | 2.879,68 € | 3.321,99 € |
| Feuerlöcher   | 0,00 €       | 0,00 €            |  |                     |                     | 0,00 €              | 0,00 €              | 0,00 €              | 0,00 €              | 0,00 €              | 0,00 €              | 31,54 €             | 0,00 €              |            |            |            |
| Reinigung   | 1.559,14 €   | 136,09 €          |  |                     |                     | 60,88 €             | 9,22 €              | 593,17 €            | 408,27 €            | 228,54 €            | 441,39 €            | 195,93 €            | 911,61 €            |            |            |            |
| Betriebskosten gesamt:  | 5.421,77 €   | 1.523,01 €        |  |                     |                     | 478,72 €            | 416,29 €            | 1.327,40 €          | 1.116,70 €          | 3.092,02 €          | 3.404,86 €          | 3.121,17 €          | 4.247,62 €          |            |            |            |
| Mietzahlungen   | 105.175,96 € | 103.159,68 €      |  |                     |                     | 89.117,78 €         | 85.213,68 €         | 92.484,12 €         | 78.978,24 €         | 83.791,98 €         | 82.471,22 €         | 80.907,12 €         | 81.012,54 €         |            |            |            |
| Instandhaltung  | 0,00 €       | 0,00 €            |  |                     |                     | 0,00 €              | 0,00 €              | 0,00 €              | 0,00 €              | 112,48 €            | 27,47 €             | 0,00 €              | 78,72 €             |            |            |            |
| Gesamtkosten  | 110.597,73 € | 104.682,69 €      |  |                     |                     | 89.596,50 €         | 85.629,97 €         | 93.911,52 €         | 80.093,94 €         | 86.995,56 €         | 85.903,55 €         | 84.028,29 €         | 85.338,88 €         |            |            |            |
| 14233 Kindertageseinrichtung Goebenstr.<br>Goebenstr. 10a<br>47441 Moers      | 525          | Wasser/Abwasser   |  |                     |                     |                     | 1.408,06 €          | 1.543,26 €          | 1.547,07 €          | 2.347,58 €          | 2.781,47 €          | 0,00 €              | 1.511,50 €          | 0,00 €     | 0,00 €     | 0,00 €     |
|   |              |                   |  |                     |                     | Wärme               | 11.819,47 €         | 6.360,42 €          | 4.717,86 €          | 3.655,18 €          | 3.928,25 €          | 3.006,15 €          | 2.825,00 €          | 0,00 €     | 0,00 €     | 0,00 €     |
|   |              |                   | Wartung  | 588,55 €            | 512,80 €            | 1.421,60 €          | 340,62 €            | 617,68 €            | 0,00 €              | 0,00 €              | 0,00 €              | 0,00 €              | 0,00 €              |            |            |            |
|   |              |                   | Versicherung   | 543,74 €            | 461,19 €            | 407,04 €            | 380,96 €            | 365,78 €            | 845,65 €            | 845,65 €            | 845,65 €            | 0,00 €              | 0,00 €              |            |            |            |
|   |              |                   | Strom  | 3.780,00 €          | 1.195,33 €          | 1.498,19 €          | 1.460,00 €          | 1.503,92 €          | 345,85 €            | 620,00 €            | 0,00 €              | 0,00 €              | 0,00 €              |            |            |            |
|   |              |                   | Straßenreinigung   | 51,11 €             | 45,60 €             | 45,60 €             | 42,94 €             | 42,94 €             | 0,00 €              | 0,00 €              | 0,00 €              | 0,00 €              | 0,00 €              |            |            |            |
|   |              |                   | Müllbeseitigung  | 644,14 €            | 533,20 €            | 373,39 €            | 360,00 €            | 178,00 €            | 678,40 €            | 460,80 €            | 0,00 €              | 0,00 €              | 0,00 €              |            |            |            |
|   |              |                   | Reinigung  | 5.816,39 €          | 1.153,77 €          | 3.722,37 €          | 3.471,90 €          | 2.212,12 €          | 0,00 €              | 0,00 €              | 0,00 €              | 0,00 €              | 0,00 €              |            |            |            |
|   |              |                   | Winterdienst   | 214,24 €            | 538,51 €            | 0,00 €              | 62,76 €             | 11,40 €             | 11,40 €             | 8,55 €              | 0,00 €              | 0,00 €              | 0,00 €              |            |            |            |
|   |              |                   | Wachdienst   | 2.796,95 €          | 2.479,84 €          | 2.032,57 €          | 2.222,18 €          | 1.837,92 €          | 0,00 €              | 0,00 €              | 0,00 €              | 0,00 €              | 0,00 €              |            |            |            |
| Grundsteuer   | 631,59 €     | 631,59 €          | 631,59 €   | 631,59 €            | 631,59 €            | 1.105,29 €          | 1.105,29 €          | 0,00 €              | 0,00 €              | 0,00 €              |                     |                     |                     |            |            |            |
| Betriebskosten gesamt:  | 28.294,24 €  | 15.466,26 €       | 16.387,28 €  | 14.979,31 €         | 14.111,07 €         | 6.035,67 €          | 6.303,71 €          | 0,00 €              | 0,00 €              | 0,00 €              |                     |                     |                     |            |            |            |
| Instandhaltung  | 9.844,46 €   | 1.533,67 €        | 10.369,41 €  | 2.855,50 €          | 1.712,78 €          | 0,00 €              | 0,00 €              | 0,00 €              | 0,00 €              | 0,00 €              |                     |                     |                     |            |            |            |
| Gesamtkosten  | 38.138,70 €  | 16.999,92 €       | 26.756,69 €  | 17.834,81 €         | 27.187,59 €         | 7.745,45 €          | 6.303,71 €          | 0,00 €              | 0,00 €              | 0,00 €              |                     |                     |                     |            |            |            |

| 2023                   | 2022                   | 2021                   | 2020                   | 2019                   | 2018                   | 2017                   | 2016                   | 2015                   | 2014                   |
|------------------------|------------------------|------------------------|------------------------|------------------------|------------------------|------------------------|------------------------|------------------------|------------------------|
| Verbrauch ges. in €/m² | Verbrauch ges. in €/m² | Verbrauch ges. in €/m² | Verbrauch ges. in €/m² | Verbrauch ges. in €/m² | Verbrauch ges. in €/m² | Verbrauch ges. in €/m² | Verbrauch ges. in €/m² | Verbrauch ges. in €/m² | Verbrauch ges. in €/m² |
| 0,50 €                 | 0,47 €                 | 1,79 €                 | 2,64 €                 | 2,68 €                 | 3,05 €                 | 2,41 €                 | 2,65 €                 | 2,42 €                 | 3,59 €                 |
| 0,00 €                 | 0,00 €                 | 1,56 €                 | 0,00 €                 | 0,45 €                 | 0,00 €                 | 0,45 €                 | 0,05 €                 | 0,45 €                 | 0,40 €                 |
| 0,18 €                 | 0,15 €                 | 1,12 €                 | 1,12 €                 | 1,02 €                 | 0,98 €                 | 1,04 €                 | 0,77 €                 | 0,77 €                 | 0,00 €                 |
| 0,03 €                 | 0,02 €                 | 0,19 €                 | 0,20 €                 | 0,11 €                 | 0,11 €                 | 0,11 €                 | 0,11 €                 | 0,11 €                 | 0,17 €                 |
| -0,13 €                | 0,05 €                 | 0,20 €                 | 1,60 €                 | 1,60 €                 | 1,60 €                 | 1,60 €                 | 1,60 €                 | 1,60 €                 | 1,60 €                 |
| 0,58 €                 | 0,70 €                 | 5,20 €                 | 5,56 €                 | 5,89 €                 | 5,79 €                 | 5,14 €                 | 5,48 €                 | 5,38 €                 | 4,92 €                 |
| 0,00 €                 | 0,21 €                 | 0,00 €                 | 0,15 €                 | 0,00 €                 | 0,11 €                 | 1,29 €                 | 5,67 €                 | 0,90 €                 | 0,00 €                 |
| 0,58 €                 | 0,91 €                 | 5,20 €                 | 5,70 €                 | 5,89 €                 | 5,89 €                 | 6,44 €                 | 11,15 €                | 6,28 €                 | 4,92 €                 |
| 0,25 €                 | 0,47 €                 | 2,02 €                 | 1,86 €                 | 1,48 €                 | 1,82 €                 | 1,89 €                 | 2,03 €                 | 1,97 €                 | 2,15 €                 |
| 0,00 €                 | 0,00 €                 | 0,00 €                 | 0,12 €                 | 0,08 €                 | 0,03 €                 | 0,00 €                 | 0,03 €                 | 0,00 €                 | 0,02 €                 |
| 0,08 €                 | 0,00 €                 | 0,04 €                 | 0,29 €                 | 0,25 €                 | 0,18 €                 | 0,09 €                 | 0,21 €                 | 0,02 €                 | 0,43 €                 |
| 0,16 €                 | 0,15 €                 | 0,39 €                 | 0,35 €                 | 0,35 €                 | 0,38 €                 | 0,38 €                 | 0,50 €                 | 0,30 €                 | 0,30 €                 |
| 0,11 €                 | 0,00 €                 | 0,00 €                 | 0,12 €                 | 0,43 €                 | 0,52 €                 | 0,01 €                 | 0,01 €                 | 0,01 €                 | 0,04 €                 |
| 0,01 €                 | 0,02 €                 | 0,04 €                 |                        |                        |                        |                        |                        |                        |                        |



| VE-Nr.:  | Gebäudeart          | BGF<br>ges. in m²  | Kostenarten        | 2023                          | 2022                | 2021                  | 2020                  | 2019                  | 2018                  | 2017                  | 2016                  | 2015                  | 2014                  |                       |                       |
|--|---------------------|--------------------|--------------------|-------------------------------|---------------------|-----------------------|-----------------------|-----------------------|-----------------------|-----------------------|-----------------------|-----------------------|-----------------------|-----------------------|-----------------------|
|  |                     |                    |                    | Verbrauch ges. in €           | Verbrauch ges. in € | Verbrauch ges. in €   | Verbrauch ges. in €   | Verbrauch ges. in €   | Verbrauch ges. in €   | Verbrauch ges. in €   | Verbrauch ges. in €   | Verbrauch ges. in €   | Verbrauch ges. in €   | Verbrauch ges. in €   |                       |
| 14240 Sozialraumteam Nord<br>Am Jungbommpark 169<br>47445 Moers<br>angemietet                  | 244                 |                    | Strom              | 3.454,00 €                    | 1.753,05 €          | 1.527,11 €            | 1.556,42 €            | 1.688,28 €            | 1.725,88 €            | 1.552,85 €            | 1.930,88 €            | 2.143,35 €            | 1.554,63 €            |                       |                       |
|  |                     |                    |                    | Reinigung                     | 7.380,75 €          | 5.118,86 €            | 4.876,55 €            | 5.317,20 €            | 5.118,42 €            | 5.867,18 €            | 6.057,34 €            | 2.024,48 €            | 439,87 €              | 1.076,44 €            |                       |
|  |                     |                    |                    | <b>Betriebskosten gesamt:</b> | <b>10.834,75 €</b>  | <b>6.871,91 €</b>     | <b>6.403,66 €</b>     | <b>6.873,62 €</b>     | <b>6.806,70 €</b>     | <b>7.593,06 €</b>     | <b>7.610,19 €</b>     | <b>3.955,36 €</b>     | <b>2.583,22 €</b>     | <b>2.631,07 €</b>     |                       |
|  |                     |                    |                    | Mietzahlungen                 | 71.533,57 €         | 66.971,46 €           | 64.512,88 €           | 62.329,99 €           | 73.836,16 €           | 72.714,12 €           | 75.262,92 €           | 68.936,34 €           | 66.672,30 €           | 70.954,95 €           |                       |
|  |                     |                    |                    | Instandhaltung                | 1.140,90 €          | 910,78 €              | 584,00 €              | 6.684,27 €            | 2.387,88 €            | 70,17 €               | 0,00 €                | 2.251,93 €            | 0,00 €                | 33,28 €               |                       |
|  | <b>Gesamtkosten</b> | <b>83.509,22 €</b> | <b>76.751,13 €</b> | <b>71.500,54 €</b>            | <b>75.887,88 €</b>  | <b>82.829,74 €</b>    | <b>80.377,35 €</b>    | <b>82.873,11 €</b>    | <b>75.143,63 €</b>    | <b>71.256,52 €</b>    | <b>73.619,30 €</b>    |                       |                       |                       |                       |
| 14250 Kindertageseinrichtung<br>Planetenstr. 80<br>* über kath. Kirchengemeinde<br>St. Barbara | 873                 |                    | Wasser/Abwasser    | 1.679,92 €                    | 1.650,04 €          | 2.060,16 €            | 1.640,21 €            | 1.177,41 €            | 2.254,35 €            | 1.993,25 €            | 1.368,64 €            | 639,00 €              | 1.566,19 €            |                       |                       |
|  |                     |                    |                    | Gebäudeversicherung           | 1.383,64 €          | 1.176,46 €            | 1.037,39 €            | 1.037,39 €            | 943,73 €              | 905,21 €              | 905,21 €              | 956,41 €              | 708,77 €              | 708,77 €              |                       |
|  |                     |                    |                    | Müllbeseitigung               | -46,30 €            | 1.347,14 €            | 833,04 €              | 2.079,80 €            | 3.000,40 €            | 2.129,00 €            | 2.059,70 €            | 2.036,00 €            | 2.036,00 €            | 2.729,80 €            |                       |
|  |                     |                    |                    | <b>Betriebskosten gesamt:</b> | <b>3.017,26 €</b>   | <b>4.172,64 €</b>     | <b>3.930,59 €</b>     | <b>4.757,40 €</b>     | <b>5.121,54 €</b>     | <b>5.286,56 €</b>     | <b>4.958,16 €</b>     | <b>4.361,05 €</b>     | <b>3.383,77 €</b>     | <b>5.003,76 €</b>     |                       |
|  |                     |                    |                    | Instandhaltung                | 0,00 €              | 0,00 €                | 0,00 €                | 0,00 €                | 0,00 €                | 0,00 €                | 2.710,96 €            | 0,00 €                | 0,00 €                | 33,28 €               |                       |
|  | <b>Gesamtkosten</b> | <b>3.017,26 €</b>  | <b>4.172,64 €</b>  | <b>3.930,59 €</b>             | <b>4.757,40 €</b>   | <b>5.121,54 €</b>     | <b>5.286,56 €</b>     | <b>7.669,12 €</b>     | <b>4.361,05 €</b>     | <b>3.383,77 €</b>     | <b>5.037,04 €</b>     |                       |                       |                       |                       |
| Zusammenstellung<br>Jugend- u. Kindereinrichtungen   | 25.578              |                    | Wasser/Abwasser    | 53.321,77 €                   | 51.619,58 €         | 62.807,98 €           | 58.570,96 €           | 58.295,00 €           | 64.522,67 €           | 53.789,59 €           | 55.747,76 €           | 58.298,27 €           | 54.982,18 €           |                       |                       |
|  |                     |                    |                    | Wärme                         | 147.928,59 €        | 106.796,29 €          | 71.193,79 €           | 61.052,41 €           | 83.313,29 €           | 77.175,54 €           | 72.488,86 €           | 79.236,19 €           | 81.328,18 €           | 89.441,82 €           |                       |
|  |                     |                    |                    | Wartung                       | 91.269,07 €         | 76.223,49 €           | 71.164,11 €           | 61.515,99 €           | 72.627,40 €           | 57.390,21 €           | 63.396,06 €           | 60.941,26 €           | 44.371,01 €           | 41.635,14 €           |                       |
|  |                     |                    |                    | Gebäudeversicherung           | 24.626,26 €         | 20.486,46 €           | 16.909,15 €           | 17.597,40 €           | 15.830,25 €           | 16.661,02 €           | 15.757,31 €           | 16.931,08 €           | 12.442,73 €           | 12.341,64 €           |                       |
|  |                     |                    |                    | Gartenpflege                  | 0,00 €              | 0,00 €                | 0,00 €                | 0,00 €                | 88.072,08 €           | 70.704,68 €           | 110.188,32 €          | 107.653,10 €          | 92.865,10 €           |                       |                       |
|  |                     |                    |                    | Strom                         | 182.381,74 €        | 63.736,20 €           | 75.856,30 €           | 73.170,82 €           | 57.975,22 €           | 50.090,12 €           | 70.976,81 €           | 64.883,31 €           | 62.860,73 €           | 61.040,45 €           |                       |
|  |                     |                    |                    | Strassenreinigung             | 4.392,12 €          | 4.132,26 €            | 3.316,36 €            | 3.627,20 €            | 2.469,23 €            | 2.455,60 €            | 2.444,86 €            | 2.359,31 €            | 2.252,54 €            | 3.901,65 €            |                       |
|  |                     |                    |                    | Müllbeseitigung               | 55.443,22 €         | 53.652,46 €           | 40.963,85 €           | 99.396,45 €           | 98.693,55 €           | 101.738,16 €          | 111.360,95 €          | 102.274,94 €          | 96.763,56 €           | 95.450,32 €           |                       |
|  |                     |                    |                    | Reinigung                     | 186.916,15 €        | 127.180,51 €          | 123.939,41 €          | 110.382,84 €          | 90.038,88 €           | 142.803,69 €          | 137.874,96 €          | 160.515,27 €          | 131.190,14 €          | 126.835,61 €          |                       |
|  |                     |                    |                    | Ungezieferbekämpfung          | 0,00 €              | 0,00 €                | 0,00 €                | 0,00 €                | 99,01 €               | 19,09 €               | 750,19 €              | 1.112,11 €            | 13,85 €               |                       |                       |
|  |                     |                    |                    | Winterdienst                  | 15.608,50 €         | 18.509,95 €           | 2.756,94 €            | 3.089,01 €            | 7.579,23 €            | 10.255,70 €           | 7.214,48 €            | 2.320,63 €            | 2.639,63 €            | 1.188,80 €            |                       |
|  |                     |                    |                    | Feuerlöcher                   | 0,00 €              | 446,96 €              | 690,40 €              | 976,70 €              | 0,00 €                | 954,86 €              | 345,41 €              | 25,23 €               | 426,39 €              | 1.474,89 €            |                       |
|  |                     |                    |                    | Wachdienst                    | 39.927,21 €         | 34.483,84 €           | 29.690,40 €           | 28.512,47 €           | 25.540,54 €           | 25.582,53 €           | 22.656,53 €           | 24.520,20 €           | 25.995,90 €           | 22.000,35 €           |                       |
|  |                     |                    |                    | Grundsteuer                   | 1.159,95 €          | 1.175,11 €            | 1.159,95 €            | 1.159,95 €            | 1.159,95 €            | 2.252,24 €            | 563,16 €              | 528,36 €              | 673,91 €              | 694,48 €              |                       |
|  |                     |                    |                    | <b>Betriebskosten gesamt:</b> | <b>802.974,58 €</b> | <b>558.444,13 €</b>   | <b>500.348,65 €</b>   | <b>537.653,65 €</b>   | <b>513.631,18 €</b>   | <b>640.953,44 €</b>   | <b>629.581,76 €</b>   | <b>681.222,06 €</b>   | <b>629.002,21 €</b>   | <b>583.926,27 €</b>   |                       |
|  |                     |                    |                    | Mietzahlungen                 | 478.744,68 €        | 409.653,79 €          | 385.363,61 €          | 422.620,84 €          | 455.644,49 €          | 448.558,09 €          | 480.952,43 €          | 448.370,00 €          | 477.282,02 €          | 454.966,01 €          |                       |
|  |                     |                    |                    | Instandhaltung                | 270.345,02 €        | 181.296,89 €          | 199.941,16 €          | 180.785,19 €          | 170.325,98 €          | 190.090,79 €          | 201.609,82 €          | 213.711,55 €          | 157.591,92 €          | 189.800,35 €          |                       |
|  |                     |                    |                    |                               | <b>Gesamtkosten</b> | <b>1.552.064,28 €</b> | <b>1.149.324,82 €</b> | <b>1.065.653,42 €</b> | <b>1.140.959,68 €</b> | <b>1.139.901,65 €</b> | <b>1.278.702,31 €</b> | <b>1.291.244,01 €</b> | <b>1.343.303,61 €</b> | <b>1.262.882,15 €</b> | <b>1.228.712,63 €</b> |

| 2023                   | 2022                   | 2021                   | 2020                   | 2019                   | 2018                   | 2017                   | 2016                   | 2015                   | 2014                   |
|------------------------|------------------------|------------------------|------------------------|------------------------|------------------------|------------------------|------------------------|------------------------|------------------------|
| Verbrauch ges. in €/m² | Verbrauch ges. in €/m² | Verbrauch ges. in €/m² | Verbrauch ges. in €/m² | Verbrauch ges. in €/m² | Verbrauch ges. in €/m² | Verbrauch ges. in €/m² | Verbrauch ges. in €/m² | Verbrauch ges. in €/m² | Verbrauch ges. in €/m² |
| 0,49 €                 | 0,25 €                 | 0,26 €                 | 0,38 €                 | 0,32 €                 | 0,37 €                 | 0,36 €                 | 0,37 €                 | 0,37 €                 | 0,37 €                 |
| 1,05 €                 | 1,02 €                 | 1,19 €                 | 2,17 €                 | 2,09 €                 | 2,45 €                 | 2,43 €                 | 2,43 €                 | 2,43 €                 | 2,43 €                 |
| 1,55 €                 | 1,27 €                 | 0,96 €                 | 0,96 €                 | 0,96 €                 | 0,96 €                 | 0,96 €                 | 0,96 €                 | 0,96 €                 | 0,96 €                 |
| 10,21 €                | 9,56 €                 | 9,56 €                 | 9,56 €                 | 9,56 €                 | 9,56 €                 | 9,56 €                 | 9,56 €                 | 9,56 €                 | 9,56 €                 |
| 0,16 €                 | 0,13 €                 | 0,23 €                 | 0,23 €                 | 0,23 €                 | 0,23 €                 | 0,23 €                 | 0,23 €                 | 0,23 €                 | 0,23 €                 |
| 11,92 €                | 10,96 €                | 293,04 €               | 311,02 €               | 339,47 €               | 329,64 €               | 307,97 €               | 292,03 €               | 301,72 €               |                        |
| 0,24 €                 | 0,24 €                 | 2,36 €                 | 1,88 €                 | 1,35 €                 | 2,58 €                 | 2,28 €                 | 1,57 €                 | 0,73 €                 |                        |
| 0,20 €                 | 0,17 €                 | 1,19 €                 | 1,19 €                 | 1,08 €                 | 1,04 €                 | 1,04 €                 | 1,10 €                 | 0,81 €                 |                        |
| -0,01 €                | 0,19 €                 | 0,95 €                 | 2,38 €                 | 3,44 €                 | 2,36 €                 | 2,33 €                 | 2,33 €                 | 3,13 €                 |                        |
| 0,43 €                 | 0,60 €                 | 4,50 €                 | 5,45 €                 | 5,87 €                 | 6,06 €                 | 5,00 €                 | 3,89 €                 | 5,73 €                 |                        |
| 0,00 €                 | 0,00 €                 | 0,00 €                 | 0,00 €                 | 0,00 €                 | 0,00 €                 | 3,11 €                 | 0,00 €                 | 0,04 €                 |                        |
| 0,43 €                 | 0,60 €                 | 4,50 €                 | 5,45 €                 | 5,87 €                 | 6,06 €                 | 5,00 €                 | 3,88 €                 | 5,77 €                 |                        |
| 7,61 €                 | 7,37 €                 | 2,46 €                 | 2,29 €                 | 2,28 €                 | 2,52 €                 | 2,10 €                 | 2,18 €                 | 2,28 €                 |                        |
| 21,12 €                | 15,25 €                | 2,78 €                 | 2,39 €                 | 3,26 €                 | 3,02 €                 | 2,83 €                 | 3,10 €                 | 2,71 €                 |                        |
| 13,03 €                | 10,88 €                | 2,79 €                 | 2,41 €                 | 2,94 €                 | 2,24 €                 | 2,49 €                 | 2,38 €                 | 1,73 €                 |                        |
| 3,59 €                 | 2,92 €                 | 0,69 €                 | 0,69 €                 | 0,62 €                 | 0,65 €                 | 0,66 €                 | 0,49 €                 | 0,48 €                 |                        |
| 0,00 €                 | 0,00 €                 | 0,00 €                 | 0,00 €                 | 0,00 €                 | 3,44 €                 | 2,76 €                 | 4,31 €                 | 3,63 €                 |                        |
| 26,04 €                | 9,10 €                 | 70,976,81 €            | 64,883,31 €            | 62,860,73 €            | 1,96 €                 | 2,77 €                 | 2,54 €                 | 2,39 €                 |                        |
| 0,63 €                 | 0,59 €                 | 0,13 €                 | 0,14 €                 | 0,10 €                 | 0,10 €                 | 0,09 €                 | 0,09 €                 | 0,15 €                 |                        |
| 7,91 €                 | 7,66 €                 | 1,80 €                 | 3,89 €                 | 3,86 €                 | 4,35 €                 | 4,00 €                 | 3,78 €                 | 3,73 €                 |                        |
| 26,68 €                | 18,16 €                | 4,85 €                 | 4,32 €                 | 3,52 €                 | 5,38 €                 | 6,28 €                 | 5,13 €                 | 4,96 €                 |                        |
| 0,00 €                 | 0,00 €                 | 0,00 €                 | 0,00 €                 | 0,00 €                 | 0,03 €                 | 0,04 €                 | 0,03 €                 | 0,00 €                 |                        |
| 2,23 €                 | 2,64 €                 | 0,11 €                 | 0,12 €                 | 0,03 €                 | 0,40 €                 | 0,28 €                 | 0,10 €                 | 0,05 €                 |                        |
| 0,00 €                 | 0,06 €                 | 0,03 €                 | 0,04 €                 | 0,00 €                 | 0,04 €                 | 0,01 €                 | 0,00 €                 | 0,06 €                 |                        |
| 5,70 €                 | 4,92 €                 | 1,11 €                 | 1,11 €                 | 1,00 €                 | 0,89 €                 | 1,02 €                 | 0,96 €                 | 0,86 €                 |                        |
| 0,17 €                 | 0,17 €                 | 0,05 €                 | 0,05 €                 | 0,05 €                 | 0,09 €                 | 0,02 €                 | 0,02 €                 | 0,03 €                 |                        |
| 114,63 €               | 79,72 €                | 19,56 €                | 21,02 €                | 20,08 €                | 25,02 €                | 24,61 €                | 26,63 €                | 24,55 €                |                        |
| 68,34 €                | 58,47 €                | 14,29 €                | 16,52 €                | 17,61 €                | 17,54 €                | 17,99 €                | 17,53 €                | 17,79 €                |                        |
| 38,59 €                | 25,88 €                | 7,82 €                 | 7,07 €                 | 6,66 €                 | 7,43 €                 | 7,88 €                 | 8,36 €                 | 7,42 €                 |                        |
| 221,57 €               | 164,07 €               | 41,66 €                | 44,61 €                | 44,55 €                | 49,99 €                | 50,48 €                | 52,52 €                | 49,37 €                |                        |

| VE-Nr.:                    | Gebäudeart   | BGF<br>ges. in m² | Kostenarten                   | 2023                | 2022                | 2021                | 2020                | 2019                | 2018                | 2017                | 2016                | 2015                | 2014                |
|----------------------------|--|-------------------|-------------------------------|---------------------|---------------------|---------------------|---------------------|---------------------|---------------------|---------------------|---------------------|---------------------|---------------------|
|                            |  |                   |                               | Verbrauch ges. in € | Verbrauch ges. in € | Verbrauch ges. in € | Verbrauch ges. in € | Verbrauch ges. in € | Verbrauch ges. in € | Verbrauch ges. in € | Verbrauch ges. in € | Verbrauch ges. in € | Verbrauch ges. in € |
| <b>Sporteinrichtungen:</b> |  |                   |                               |                     |                     |                     |                     |                     |                     |                     |                     |                     |                     |
| 15100                      | Sportanlage Schwahelm<br>Altdorfer Str. 14-18<br>47447 Moers<br>* über SC Schwahelm    | 912               | Wasser/Abwasser               | 2.048,44            | 2.287,56            | 1.982,19            | 3.246,32            | 2.215,20            | 3.906,84            | 2.080,35            | 2.583,70            | 2.241,80            | 2.772,65            |
|                            |  |                   | Wartung                       | 959,13              | 1.530,69            | 732,46              | 1.591,05            | 1.091,74            | 1.897,96            | 98,70               | 1.844,88            | 1.172,78            | 2.077,57            |
|                            |  |                   | Gebäudeversicherung           | 699,22              | 595,02              | 526,51              | 526,34              | 487,98              | 468,63              | 496,44              | 387,27              | 387,27              | 387,27              |
|                            |  |                   | Straßenreinigung              | 24,84               | 46,03               | 19,32               | 7,03                | 0,00                | 0,00                | 0,00                | 0,00                | 0,00                | 42,16               |
|                            |  |                   | Müllbeseitigung               | 2.629,05            | 1.251,72            | 835,72              | 1.327,40            | 1.560,00            | 1.672,00            | 1.207,20            | 1.204,00            | 1.221,20            | -3.763,70           |
|                            |  |                   | Winterdienst                  | 0,00                | 0,00                | 0,00                | 55,20               | 55,20               | 55,20               | 0,00                | 0,00                | 0,00                | 0,00                |
|                            |  |                   | Grundsteuer                   | 564,10              | 564,10              | 564,10              | 564,10              | 564,10              | 564,10              | 564,10              | 564,10              | 564,10              | 373,53              |
|                            |  |                   | <b>Betriebskosten gesamt:</b> | <b>6.924,78</b>     | <b>6.194,39</b>     | <b>5.458,53</b>     | <b>6.396,62</b>     | <b>6.473,53</b>     | <b>4.474,18</b>     | <b>6.993,12</b>     | <b>4.474,18</b>     | <b>4.507,15</b>     | <b>1.48</b>         |
|                            |  |                   | <b>Instandhaltung</b>         | <b>3.236,30</b>     | <b>5.863,96</b>     | <b>4.645,54</b>     | <b>6.489,04</b>     | <b>230,91</b>       | <b>11.750,53</b>    | <b>13.192,54</b>    | <b>1.573,31</b>     | <b>3.920,93</b>     | <b>1.554,38</b>     |
|                            |  |                   | <b>Gesamtkosten</b>           | <b>10.161,08</b>    | <b>12.058,35</b>    | <b>10.104,07</b>    | <b>12.885,66</b>    | <b>6.704,44</b>     | <b>19.509,04</b>    | <b>17.686,72</b>    | <b>8.266,43</b>     | <b>8.428,08</b>     | <b>1.554,38</b>     |
| 15101                      | Sportanlage Hülksdorf Rot-Weiß<br>Am Jostenhof 37<br>47441 Moers<br>* über SC Rot-Weiß | 486               | Wasser/Abwasser               | 2.287,48            | 2.609,52            | 583,24              | 522,77              | 628,13              | 757,31              | 1.165,80            | 2.282,24            | 1.380,20            | 1.593,38            |
|                            |  |                   | Wartung                       | 268,29              | 0,00                | 1.048,77            | 1.333,35            | 1.992,40            | 362,70              | 1.560,05            | 314,97              | 4.102,0             | 2.026,97            |
|                            |  |                   | Gebäudeversicherung           | 504,11              | 428,87              | 379,10              | 379,24              | 350,40              | 336,44              | 336,44              | 356,24              | 263,64              | 263,64              |
|                            |  |                   | Strom                         | 0,00                | 0,00                | 0,00                | 0,00                | 0,00                | 0,00                | 0,00                | 0,00                | 0,00                | 0,00                |
|                            |  |                   | Reinigung                     | 0,00                | 0,00                | 0,00                | 0,00                | 0,00                | 0,00                | 0,00                | 0,00                | 0,00                | 0,00                |
|                            |  |                   | Straßenreinigung              | 536,40              | 450,00              | 450,00              | 469,20              | 271,20              | 271,20              | 498,20              | 464,20              | 410,40              | 410,40              |
|                            |  |                   | Müllbeseitigung               | 440,04              | 531,14              | 0,00                | 765,60              | 776,40              | 980,80              | 814,80              | 805,20              | 3.682,80            | 524,20              |
|                            |  |                   | Ungezieferbekämpfung          | 0,00                | 0,00                | 0,00                | 0,00                | 0,00                | 0,00                | 0,00                | 0,00                | 0,00                | 0,00                |
|                            |  |                   | Winterdienst                  | 0,00                | 0,00                | 0,00                | 235,20              | 235,20              | 187,20              | 79,80               | 79,80               | 0,00                | 0,00                |
|                            |  |                   | Grundsteuer                   | 0,00                | 0,00                | 0,00                | 0,00                | 0,00                | 0,00                | 0,00                | 0,00                | 0,00                | 0,00                |
|                            |  |                   | <b>Betriebskosten gesamt:</b> | <b>4.036,32</b>     | <b>4.019,53</b>     | <b>2.461,11</b>     | <b>3.470,16</b>     | <b>4.253,73</b>     | <b>2.943,65</b>     | <b>4.383,49</b>     | <b>4.432,05</b>     | <b>6.010,66</b>     | <b>4.818,59</b>     |
|                            |  |                   | <b>Instandhaltung</b>         | <b>8.890,20</b>     | <b>7.626,63</b>     | <b>1.323,75</b>     | <b>848,01</b>       | <b>7.478,24</b>     | <b>3.688,67</b>     | <b>323,42</b>       | <b>7.757,32</b>     | <b>4.826,78</b>     | <b>3.149,16</b>     |
|                            |  |                   | <b>Gesamtkosten</b>           | <b>12.926,52</b>    | <b>11.646,16</b>    | <b>3.784,86</b>     | <b>4.318,17</b>     | <b>11.831,97</b>    | <b>6.632,32</b>     | <b>4.706,91</b>     | <b>12.189,37</b>    | <b>10.837,44</b>    | <b>7.967,75</b>     |
| 15102                      | Sportanlage Asberg<br>Asberger Str. 172<br>47441 Moers<br>* über SC Asberg             | 579               | Wasser/Abwasser               | 2.483,55            | 2.370,48            | 1.064,88            | 1.490,17            | 2.823,60            | 3.349,32            | 2.164,10            | 3.034,64            | 2.848,23            | 2.825,30            |
|                            |  |                   | Wärme                         | 0,00                | 0,00                | 0,00                | 0,00                | 0,00                | 0,00                | 0,00                | 0,00                | 0,00                | 0,00                |
|                            |  |                   | Schornsteinfeger              | 0,00                | 0,00                | 54,00               | 0,00                | 93,90               | 0,00                | 49,58               | 0,00                | 0,00                | 0,00                |
|                            |  |                   | Wartung                       | 454,09              | 289,88              | 559,64              | 693,22              | 1.828,23            | 864,89              | 1.410,42            | 2.005,83            | 377,56              | 422,14              |
|                            |  |                   | Gebäudeversicherung           | 445,37              | 378,84              | 335,03              | 334,95              | 309,20              | 298,86              | 298,86              | 314,29              | 232,60              | 232,60              |
|                            |  |                   | Gartenpflege                  | 0,00                | 0,00                | 0,00                | 0,00                | 0,00                | 2.924,96            | 444,00              | 0,00                | 0,00                | 0,00                |
|                            |  |                   | Straßenreinigung              | 983,40              | 825,00              | 825,00              | 860,20              | 497,20              | 497,20              | 497,20              | 265,20              | 464,20              | 752,40              |
|                            |  |                   | Müllbeseitigung               | 2.589,31            | 2.589,31            | 2.589,31            | 3.463,20            | 3.607,80            | 3.736,80            | 3.736,80            | 4.981,00            | 3.682,80            | 3.619,80            |
|                            |  |                   | Winterdienst                  | 0,00                | 0,00                | 0,00                | 0,00                | 431,20              | 431,20              | 431,20              | 343,20              | 0,00                | 0,00                |
|                            |  |                   | <b>Betriebskosten gesamt:</b> | <b>6.955,72</b>     | <b>6.452,49</b>     | <b>5.427,86</b>     | <b>6.841,74</b>     | <b>9.891,13</b>     | <b>12.101,03</b>    | <b>9.030,16</b>     | <b>10.944,16</b>    | <b>7.565,39</b>     | <b>7.862,47</b>     |
|                            |  |                   | <b>Instandhaltung</b>         | <b>15.984,40</b>    | <b>9.705,10</b>     | <b>4.131,98</b>     | <b>12.952,56</b>    | <b>4.453,26</b>     | <b>10.833,38</b>    | <b>11.111,49</b>    | <b>9.422,53</b>     | <b>4.826,78</b>     | <b>1.812,47</b>     |
|                            |  |                   | <b>Gesamtkosten</b>           | <b>22.940,12</b>    | <b>16.157,59</b>    | <b>9.559,84</b>     | <b>19.424,30</b>    | <b>14.044,49</b>    | <b>22.934,41</b>    | <b>20.141,65</b>    | <b>20.366,79</b>    | <b>12.392,17</b>    | <b>9.674,94</b>     |
| 15103                      | Turnhalle Asberg<br>Asberger Str. 182<br>47441 Moers                                   | 621               | Wasser/Abwasser               | 329,46              | 165,73              | 157,17              | 211,12              | 509,13              | 667,62              | 380,22              | 4.843,52            | 1.046,15            | 1.029,36            |
|                            |  |                   | Wärme                         | 5.781,24            | 5.774,44            | 59,50               | 6.26,26             | 51,93               | 10.906,03           | 8.382,65            | 4.545,55            | 61,75               | 10.486,54           |
|                            |  |                   | Wartung                       | 308,40              | 119,24              | 196,35              | 285,60              | 2.382,12            | 2.008,16            | 2.632,41            | 1.841,67            | 2.904,10            | 2.606,42            |
|                            |  |                   | Gebäudeversicherung           | 496,14              | 422,45              | 374,17              | 374,02              | 349,09              | 335,40              | 335,40              | 355,82              | 262,92              | 262,92              |
|                            |  |                   | Gartenpflege                  | 0,00                | 0,00                | 0,00                | 0,00                | 0,00                | 0,00                | 0,00                | 512,50              | 788,45              | 0,00                |
|                            |  |                   | Strom                         | 5.307,78            | 1.126,30            | 1.172,13            | 1.225,34            | 1.543,55            | 2.202,67            | 2.498,07            | 4.873,65            | 1.825,70            | 1.887,30            |
|                            |  |                   | Straßenreinigung              | 303,96              | 255,00              | 255,00              | 265,88              | 153,68              | 153,68              | 153,68              | 143,48              | 143,48              | 232,56              |
|                            |  |                   | Müllbeseitigung               | 99,52               | 0,00                | 132,68              | 199,20              | 204,00              | 207,60              | 207,60              | 15.132,00           | 345,60              | 196,80              |
|                            |  |                   | Reinigung                     | 0,00                | 0,00                | 686,22              | 0,00                | 4.842,20            | 5.984,39            | 1.674,26            | 5.332,73            | 0,00                | 0,00                |
|                            |  |                   | Winterdienst                  | 160,88              | 441,73              | 0,00                | 47,07               | 133,28              | 133,28              | 133,28              | 106,08              | 103,36              | 0,00                |
|                            |  |                   | Wachdienst                    | 214,20              | 214,20              | 214,20              | 214,20              | 214,20              | 214,20              | 214,20              | 35,70               | 214,20              | 214,20              |
|                            |  |                   | Feuerlöcher Rahmenvertrag     | 0,00                | 0,00                | 0,00                | 18,92               | 0,00                | 24,87               | 0,00                | 0,00                | 0,00                | 0,00                |
|                            |  |                   | <b>Betriebskosten gesamt:</b> | <b>13.001,38</b>    | <b>8.519,09</b>     | <b>2.961,20</b>     | <b>3.574,91</b>     | <b>5.540,98</b>     | <b>22.626,27</b>    | <b>21.330,77</b>    | <b>33.558,33</b>    | <b>12.752,49</b>    | <b>17.684,55</b>    |
|                            |  |                   | <b>Instandhaltung</b>         | <b>751,50</b>       | <b>13,49</b>        | <b>1.573,38</b>     | <b>209,13</b>       | <b>1.222,64</b>     | <b>3.529,24</b>     | <b>5.799,07</b>     | <b>3.752,96</b>     | <b>2.921,13</b>     | <b>7.378,74</b>     |
|                            |  |                   | <b>Gesamtkosten</b>           | <b>13.752,88</b>    | <b>8.532,58</b>     | <b>4.134,58</b>     | <b>3.784,04</b>     | <b>6.763,62</b>     | <b>26.155,51</b>    | <b>27.129,84</b>    | <b>37.311,29</b>    | <b>15.674,62</b>    | <b>25.063,29</b>    |
| 15104                      | Sportanlage Meerbeck<br>Barbarastr. 18<br>47443 Moers                                  | 987               | Abwasser                      | 185,78              | 4.544,32            | 3.964,63            | 5.079,99            | -1.851,77           | 5.205,37            | 3.195,90            | 5.622,12            | 3.330,84            | 3.122,12            |
|                            |  |                   | Wartung                       | 676,35              | 349,84              | 368,28              | 372,48              | 814,28              | 0,00                | 1.511,35            | 1.710,22            | 255,26              | 0,00                |
|                            |  |                   | Gebäudeversicherung           | 540,90              | 460,90              | 408,63              | 408,43              | 384,12              | 369,23              | 585,09              | 391,90              | 289,54              | 289,54              |
|                            |  |                   | Straßenreinigung              | 43,04               | 38,40               | 38,40               | 39,20               | 36,16               | 36,16               | 36,16               | 35,36               | 33,76               | 39,04               |
|                            |  |                   | Müllbeseitigung               | 556,33              | 626,08              | 626,08              | 1.501,00            | 1.407,60            | 1.704,60            | 1.455,60            | 0,00                | 1.581,00            | 2.121,20            |
|                            |  |                   | Reinigungsmittel              | 0,00                | 0,00                | 0,00                | 0,00                | 0,00                | 0,00                | 0,00                | 8,00                | 289,71              | 0,00                |
|                            |  |                   | Grundsteuer                   | 421,13              | 421,13              | 421,13              | 421,13              | 421,13              | 421,13              | 421,13              | 421,13              | 421,13              | 278,86              |
|                            |  |                   | <b>Betriebskosten gesamt:</b> | <b>2.433,51</b>     | <b>6.440,67</b>     | <b>5.827,15</b>     | <b>7.822,23</b>     | <b>4.111,52</b>     | <b>7.736,49</b>     | <b>7.206,23</b>     | <b>7.266,16</b>     | <b>6.201,24</b>     | <b>5.860,76</b>     |
|                            |  |                   | <b>Instandhaltung</b>         | <b>5.823,75</b>     | <b>1.456,05</b>     | <b>833,72</b>       | <b>2.482,10</b>     | <b>2.489,82</b>     | <b>2.031,33</b>     | <b>3.525,14</b>     | <b>2.288,29</b>     | <b>3.562,32</b>     | <b>1.938,38</b>     |
|                            |  |                   | <b>Gesamtkosten</b>           | <b>8.247,26</b>     | <b>7.896,72</b>     | <b>6.660,87</b>     | <b>10.304,33</b>    | <b>3.901,34</b>     | <b>9.767,82</b>     | <b>10.730,37</b>    | <b>9.544,45</b>     | <b>9.763,56</b>     | <b>7.799,14</b>     |

| 2023                   | 2022                   | 2021                   | 2020                   | 2019                   | 2018                   | 2017                   | 2016                   | 2015                   | 2014                   |
|------------------------|------------------------|------------------------|------------------------|------------------------|------------------------|------------------------|------------------------|------------------------|------------------------|
| Verbrauch ges. in €/m² | Verbrauch ges. in €/m² | Verbrauch ges. in €/m² | Verbrauch ges. in €/m² | Verbrauch ges. in €/m² | Verbrauch ges. in €/m² | Verbrauch ges. in €/m² | Verbrauch ges. in €/m² | Verbrauch ges. in €/m² | Verbrauch ges. in €/m² |
| 0,29                   | 0,32                   | 2,17                   | 3,56                   | 2,43                   | 4,28                   | 2,28                   | 2,83                   | 2,46                   | 3,04                   |
| 0,14                   | 0,21                   | 1,68                   | 0,80                   | 1,74                   | 1,20                   | 0,11                   | 0,22                   | 0,12                   | 0,23                   |
| 0,10                   | 0,08                   | 0,58                   | 0,58                   | 0,54                   | 0,51                   | 0,51                   | 0,54                   | 0,40                   | 0,40                   |
| 0,00                   | 0,01                   | 0,00                   | 0,00                   | 0,00                   | 0,00                   | 0,00                   | 0,00                   | 0,00                   | 0,00                   |
| 0,38                   | 0,18                   | 0,92                   | 1,46                   | 1,71                   | 1,83                   | 1,32                   | 1,32                   | 1,34                   | -1,13                  |
| 0,00                   | 0,00                   | 0,00                   | 0,00                   | 0,06                   | 0,06                   | 0,06                   | 0,06                   | 0,00                   | 0,00                   |
| 0,08                   | 0,08                   | 0,62                   | 0,62                   | 0,62                   | 0,62                   | 0,62                   | 0,62                   | 0,62                   | 0,41                   |
| <b>0,99</b>            | <b>0,88</b>            | <b>5,99</b>            | <b>7,01</b>            | <b>7,10</b>            | <b>8,91</b>            | <b>4,91</b>            | <b>7,34</b>            | <b>4,84</b>            | <b>0,00</b>            |
| <b>0,46</b>            | <b>0,84</b>            | <b>5,09</b>            | <b>7,12</b>            | <b>0,25</b>            | <b>12,69</b>           | <b>14,47</b>           | <b>1,73</b>            | <b>4,30</b>            | <b>1,70</b>            |
| <b>1,45</b>            | <b>1,72</b>            | <b>11,08</b>           | <b>14,13</b>           | <b>7,35</b>            | <b>21,39</b>           | <b>9,06</b>            | <b>9,24</b>            | <b>1,71</b>            |                        |
| 0,33                   | 0,37                   | 1,20                   | 1,08                   | 1,29                   | 1,56                   | 2,40                   | 4,70                   | 2,84                   | 3,28                   |
| 0,04                   | 0,00                   | 2,16                   | 2,14                   | 4,10                   | 0,29                   | 0,65                   | 0,29                   | 4,17                   |                        |
| 0,07                   | 0,06                   | 0,78                   | 0,78                   | 0,72                   | 0,69                   | 0,69                   | 0,73                   | 0,54                   | 0,54                   |
| 0,0                    |                        |                        |                        |                        |                        |                        |                        |                        |                        |

| VE-Nr.:   | Gebäudeart          | BGF<br>ges. in m²   | Kostenarten         | 2023  | 2022                | 2021                | 2020                | 2019                | 2018                | 2017                | 2016                | 2015                | 2014                |                     |
|---|---------------------|---------------------|---------------------|---|---------------------|---------------------|---------------------|---------------------|---------------------|---------------------|---------------------|---------------------|---------------------|---------------------|
|   |                     |                     |                     | Verbrauch ges. in €   | Verbrauch ges. in € | Verbrauch ges. in € | Verbrauch ges. in € | Verbrauch ges. in € | Verbrauch ges. in € | Verbrauch ges. in € | Verbrauch ges. in € | Verbrauch ges. in € | Verbrauch ges. in € | Verbrauch ges. in € |
| 15105 Sportanlage Scherpenberg<br>Homburger Str. 260<br>47443 Moers             | 529                 |                     | Wasser/Abwasser     | 614,20 €  | 737,04 €            | 1.329,36 €          | 729,74 €            | 1.881,36 €          | 1.236,36 €          | 1.004,68 €          | 3.027,90 €          | 1.639,20 €          | 1.409,16 €          |                     |
|   |                     |                     |                     | Wartung   | 222,87 €            | 984,09 €            | 509,17 €            | 466,62 €            | 475,81 €            | 1.014,24 €          | 3.637,98 €          | 238,79 €            | 532,94 €            |                     |
|   |                     |                     |                     | Gebäudeversicherung   | 324,44 €            | 275,97 €            | 243,98 €            | 244,94 €            | 224,85 €            | 215,86 €            | 215,86 €            | 228,49 €            | 169,12 €            | 169,12 €            |
|   |                     |                     |                     | Müllbeseitigung   | 626,16 €            | 545,96 €            | 594,08 €            | 1.056,40 €          | 1.035,60 €          | 1.417,70 €          | 949,20 €            | 7.938,00 €          | 1.204,80 €          | 1.353,50 €          |
|   |                     |                     |                     | Feuerlöcher Rahmenvertrag   | 0,00 €              | 0,00 €              | 0,00 €              | 0,00 €              | 0,00 €              | 0,00 €              | 37,13 €             | 0,00 €              | 25,23 €             | 0,00 €              |
|   |                     |                     |                     | Grundsteuer   | 516,45 €            | 516,45 €            | 516,45 €            | 516,45 €            | 516,45 €            | 516,45 €            | 516,45 €            | 516,45 €            | 516,45 €            | 341,97 €            |
|   |                     |                     |                     | <b>Betriebskosten gesamt:</b>   | <b>2.304,12 €</b>   | <b>3.059,51 €</b>   | <b>3.193,04 €</b>   | <b>3.013,15 €</b>   | <b>4.104,07 €</b>   | <b>4.400,61 €</b>   | <b>2.994,62 €</b>   | <b>15.348,82 €</b>  | <b>3.793,59 €</b>   | <b>3.806,69 €</b>   |
|   |                     |                     |                     | <b>Instandhaltung</b>   | <b>5.012,22 €</b>   | <b>1.206,82 €</b>   | <b>7.245,81 €</b>   | <b>8.566,51 €</b>   | <b>2.816,72 €</b>   | <b>8.613,69 €</b>   | <b>4.195,79 €</b>   | <b>891,57 €</b>     | <b>8.261,56 €</b>   | <b>2.412,40 €</b>   |
|   |                     |                     |                     | <b>Gesamtkosten</b>   | <b>7.316,34 €</b>   | <b>4.266,33 €</b>   | <b>10.438,85 €</b>  | <b>11.579,66 €</b>  | <b>6.920,79 €</b>   | <b>13.014,30 €</b>  | <b>7.190,41 €</b>   | <b>16.240,39 €</b>  | <b>12.055,15 €</b>  | <b>6.219,09 €</b>   |
|   |                     |                     |                     | 15106 Henri-Guidel-Zentrum<br>Industriestr. 7<br>47447 Moers<br>BGF Aufteilung der Kosten | 5.332               |                     | Wasser/Abwasser     | 3.093,91 €          | 1.198,06 €          | 1.362,74 €          | 2.744,31 €          | 3.258,13 €          | 2.926,14 €          | 3.379,21 €          |
| Wärme   | 20.430,94 €         | 22.146,91 €         | 18.026,01 €         |   |                     |                     |                     | 13.775,11 €         | 19.237,71 €         | 14.384,90 €         | 14.818,18 €         | 17.025,05 €         | 21.389,20 €         | 18.797,14 €         |
| Wartung   | 15.909,04 €         | 17.379,05 €         | 28.635,91 €         |   |                     |                     |                     | 25.392,31 €         | 26.940,18 €         | 25.905,94 €         | 30.421,14 €         | 27.219,70 €         | 24.204,18 €         | 25.354,02 €         |
| Gebäudeversicherung   | 4.027,95 €          | 4.115,94 €          | 3.380,98 €          |   |                     |                     |                     | 3.654,00 €          | 2.836,82 €          | 2.729,96 €          | 3.113,40 €          | 2.904,59 €          | 2.443,81 €          | 2.142,73 €          |
| Gartenpflege  | 0,00 €              | 0,00 €              | 0,00 €              |   |                     |                     |                     | 0,00 €              | 0,00 €              | 2.945,52 €          | 3.720,95 €          | 938,00 €            | 7.789,12 €          | 6.887,75 €          |
| Strom   | 45.102,23 €         | 23.008,18 €         | 21.970,24 €         |   |                     |                     |                     | 24.776,11 €         | 30.965,84 €         | 29.246,13 €         | 26.405,64 €         | 32,00 €             | 30.890,59 €         | 33.317,42 €         |
| Straßenreinigung  | 390,88 €            | 397,50 €            | 397,50 €            |   |                     |                     |                     | 414,46 €            | 150,50 €            | 150,60 €            | 167,96 €            | 160,30 €            | 259,92 €            |                     |
| Müllbeseitigung   | 3.279,87 €          | 4.119,95 €          | 3.984,13 €          |   |                     |                     |                     | 5.790,90 €          | 4.761,97 €          | 5.153,16 €          | 5.331,60 €          | 5.331,60 €          | 5.216,60 €          |                     |
| Reinigung   | 7.300,00 €          | 7.659,79 €          | 2.132,33 €          |   |                     |                     |                     | 3.221,36 €          | 7.389,01 €          | 5.316,60 €          | 6.114,34 €          | 7.976,81 €          | 10.979,12 €         | 8.974,98 €          |
| Ungezieferbekämpfung  | 0,00 €              | 0,00 €              | 0,00 €              |   |                     |                     |                     | 0,00 €              | 0,00 €              | 238,36 €            | 1.011,50 €          | 0,00 €              | 0,00 €              | 0,00 €              |
| Winterdienst  | 488,40 €            | 1.054,69 €          | 0,00 €              | 146,45 €  | 130,61 €            | 141,34 €            | 118,56 €            | 195,44 €            | 0,00 €              |                     |                     |                     |                     |                     |
| Wachdienst  | 4.648,67 €          | 24.751,26 €         | 619,71 €            | 1.668,95 €  | 9.135,76 €          | 3.366,98 €          | 674,89 €            | 779,57 €            | 893,91 €            | 843,05 €            |                     |                     |                     |                     |
| Grundsteuer   | 0,00 €              | 0,00 €              | 0,00 €              | 0,00 €  | 0,00 €              | 0,00 €              | 0,00 €              | 0,00 €              | 0,00 €              | 0,00 €              |                     |                     |                     |                     |
| Feuerlöcher Rahmenvertrag   | 0,00 €              | 0,00 €              | 0,00 €              | 0,00 €  | 0,00 €              | 0,00 €              | 341,12 €            | 0,00 €              | 0,00 €              | 0,00 €              |                     |                     |                     |                     |
| <b>Betriebskosten gesamt:</b>   | <b>104.671,69 €</b> | <b>105.831,33 €</b> | <b>80.519,55 €</b>  | <b>81.583,36 €</b>  | <b>104.246,88 €</b> | <b>91.865,36 €</b>  | <b>94.684,72 €</b>  | <b>68.821,25 €</b>  | <b>110.146,63 €</b> | <b>101.714,01 €</b> |                     |                     |                     |                     |
| <b>Instandhaltung</b>   | <b>32.489,82 €</b>  | <b>15.665,99 €</b>  | <b>21.434,81 €</b>  | <b>17.243,48 €</b>  | <b>37.981,24 €</b>  | <b>17.243,43 €</b>  | <b>61.718,89 €</b>  | <b>37.532,00 €</b>  | <b>20.822,17 €</b>  | <b>31.339,67 €</b>  |                     |                     |                     |                     |
| <b>Gesamtkosten</b>   | <b>137.161,51 €</b> | <b>121.497,32 €</b> | <b>101.954,36 €</b> | <b>98.827,44 €</b>  | <b>142.228,11 €</b> | <b>109.285,79 €</b> | <b>156.403,61 €</b> | <b>106.353,25 €</b> | <b>130.968,80 €</b> | <b>133.053,68 €</b> |                     |                     |                     |                     |
| 15107 Sporthalle Kirschenallee<br>Kirschenallee 80<br>47443 Moers               | 2.606               |                     | Wasser/Abwasser     | 1.217,07 €  | 1.303,97 €          | 3.552,40 €          | 3.508,90 €          | 3.345,87 €          | 3.506,95 €          | 2.680,98 €          | 4.543,41 €          | 4.399,89 €          | 3.203,51 €          |                     |
|   |                     |                     |                     | Wärme   | 51.120,73 €         | 26.780,54 €         | 27.862,85 €         | 24.179,49 €         | 27.402,53 €         | 23.524,51 €         | 25.324,92 €         | 28.441,41 €         | 33.036,97 €         | 28.698,95 €         |
|   |                     |                     |                     | Wartung   | 11.863,39 €         | 11.165,70 €         | 10.799,21 €         | 9.834,41 €          | 11.440,57 €         | 10.914,77 €         | 13.866,10 €         | 12.138,74 €         | 8.828,79 €          | 10.039,16 €         |
|   |                     |                     |                     | Gebäudeversicherung   | 2.825,37 €          | 2.408,78 €          | 2.137,39 €          | 2.136,10 €          | 2.020,34 €          | 1.942,72 €          | 2.063,57 €          | 1.523,98 €          | 1.523,98 €          |                     |
|   |                     |                     |                     | Gartenpflege  | 0,00 €              | 0,00 €              | 0,00 €              | 0,00 €              | 0,00 €              | 7.680,64 €          | 3.846,88 €          | 4.480,43 €          | 2.315,48 €          | 5.089,98 €          |
|   |                     |                     |                     | Strom   | 109.805,41 €        | 18.047,88 €         | 16.514,18 €         | 13.585,69 €         | 16.711,50 €         | 17.449,45 €         | 14.413,69 €         | 21.571,25 €         | 15.899,75 €         | 18.615,06 €         |
|   |                     |                     |                     | Straßenreinigung  | 505,11 €            | 423,75 €            | 423,75 €            | 441,83 €            | 255,38 €            | 255,38 €            | 255,38 €            | 249,73 €            | 238,43 €            | 386,46 €            |
|   |                     |                     |                     | Müllbeseitigung   | 14.112,66 €         | 296,26 €            | 385,78 €            | 1.333,30 €          | 2.688,60 €          | 1.396,90 €          | 1.396,90 €          | 1.356,40 €          | 1.356,40 €          | 2.658,00 €          |
|   |                     |                     |                     | Reinigung   | 49.324,52 €         | 25.038,83 €         | 14.764,30 €         | 21.234,42 €         | 24.032,80 €         | 24.591,43 €         | 22.970,89 €         | 25.168,43 €         | 21.948,89 €         | 19.459,11 €         |
|   |                     |                     |                     | Winterdienst  | 85,70 €             | 306,23 €            | 0,00 €              | 25,11 €             | 221,48 €            | 221,48 €            | 221,48 €            | 176,28 €            | 263,18 €            | 332,53 €            |
| Ungezieferbekämpfung  | 0,00 €              | 0,00 €              | 0,00 €              | 0,00 €  | 0,00 €              | 0,00 €              | 642,60 €            | 0,00 €              | 0,00 €              | 0,00 €              |                     |                     |                     |                     |
| Feuerlöcher Rahmenvertrag   | 0,00 €              | 0,00 €              | 0,00 €              | 0,00 €  | 0,00 €              | 145,42 €            | 0,00 €              | 0,00 €              | 0,00 €              | 69,50 €             |                     |                     |                     |                     |
| Wachdienst  | 214,20 €            | 214,20 €            | 7.942,95 €          | 214,20 €  | 7.320,58 €          | 230,03 €            | 214,20 €            | 3.810,98 €          | 7.606,01 €          | 23.510,76 €         |                     |                     |                     |                     |
| <b>Betriebskosten gesamt:</b>   | <b>241.074,16 €</b> | <b>85.966,14 €</b>  | <b>84.382,81 €</b>  | <b>76.493,45 €</b>  | <b>95.439,65 €</b>  | <b>91.829,68 €</b>  | <b>87.103,94 €</b>  | <b>104.643,23 €</b> | <b>97.388,74 €</b>  | <b>113.497,00 €</b> |                     |                     |                     |                     |
| <b>Instandhaltung</b>   | <b>41.016,31 €</b>  | <b>80.164,44 €</b>  | <b>13.999,51 €</b>  | <b>23.469,58 €</b>  | <b>7.320,58 €</b>   | <b>14.962,70 €</b>  | <b>8.752,85 €</b>   | <b>11.861,81 €</b>  | <b>14.845,41 €</b>  | <b>15.631,67 €</b>  |                     |                     |                     |                     |
| <b>Gesamtkosten</b>   | <b>282.090,47 €</b> | <b>166.130,58 €</b> | <b>98.382,32 €</b>  | <b>99.963,03 €</b>  | <b>102.760,23 €</b> | <b>106.692,38 €</b> | <b>95.856,82 €</b>  | <b>116.505,04 €</b> | <b>112.234,15 €</b> | <b>129.128,67 €</b> |                     |                     |                     |                     |
| 15108 Sportanlage Kapellen<br>Lauersforter Str. 2<br>47447 Moers<br>über Verein | 550                 |                     | Wasser/Abwasser     | 962,80 €  | 1.610,20 €          | 473,28 €            | 1.175,57 €          | 1.229,28 €          | 1.774,03 €          | 428,80 €            | 1.260,60 €          | 1.269,68 €          | 701,68 €            |                     |
|   |                     |                     |                     | Wärme   | 0,00 €              | 69,40 €             | 0,00 €              | 64,86 €             | 0,00 €              | 75,17 €             | 114,10 €            | 64,81 €             | 60,24 €             | 76,73 €             |
|   |                     |                     |                     | Wartung   | 681,54 €            | 655,93 €            | 1.690,01 €          | 614,97 €            | 113,05 €            | 903,86 €            | 1.644,73 €          | 1.389,92 €          | 565,89 €            | 945,09 €            |
|   |                     |                     |                     | Gebäudeversicherung   | 393,10 €            | 334,77 €            | 296,53 €            | 296,42 €            | 276,94 €            | 266,09 €            | 266,09 €            | 282,18 €            | 209,63 €            | 208,93 €            |
|   |                     |                     |                     | Gartenpflege  | 0,00 €              | 0,00 €              | 0,00 €              | 0,00 €              | 0,00 €              | 0,00 €              | 0,00 €              | 0,00 €              | 0,00 €              | 0,00 €              |
|   |                     |                     |                     | Müllbeseitigung   | 394,16 €            | 297,92 €            | 330,00 €            | 576,60 €            | 665,60 €            | 993,20 €            | 561,60 €            | 872,20 €            | 856,60 €            | 1.019,00 €          |
|   |                     |                     |                     | Reinigung   | 0,00 €              | 0,00 €              | 0,00 €              | 0,00 €              | 0,00 €              | 0,00 €              | 0,00 €              | 0,00 €              | 0,00 €              | 0,00 €              |
|   |                     |                     |                     | Ungezieferbekämpfung  | 0,00 €              | 0,00 €              | 0,00 €              | 0,00 €              | 0,00 €              | 0,00 €              | 0,00 €              | 0,00 €              | 0,00 €              | 0,00 €              |
|   |                     |                     |                     | Feuerlöcher Rahmenvertrag   | 0,00 €              | 0,00 €              | 0,00 €              | 0,00 €              | 0,00 €              | 0,00 €              | 25,23 €             | 0,00 €              | 25,23 €             | 0,00 €              |
|   |                     |                     |                     | Grundsteuer   | 287,34 €            | 287,34 €            | 287,34 €            | 287,34 €            | 287,34 €            | 287,34 €            | 287,34 €            | 287,34 €            | 287,34 €            | 192,27 €            |
| <b>Betriebskosten gesamt:</b>   | <b>2.716,94 €</b>   | <b>3.256,46 €</b>   | <b>3.077,16 €</b>   | <b>3.015,76 €</b>   | <b>2.572,21 €</b>   | <b>4.299,69 €</b>   | <b>3.327,89 €</b>   | <b>4.156,85 €</b>   | <b>3.272,61 €</b>   | <b>3.141,40 €</b>   |                     |                     |                     |                     |
| <b>Instandhaltung</b>   | <b>5.744,95 €</b>   | <b>3.256,89 €</b>   | <b>9.210,10 €</b>   | <b>2.543,19 €</b>   | <b>3.700,28 €</b>   | <b>5.971,41 €</b>   | <b>9.988,87 €</b>   | <b>7.096,41 €</b>   | <b>6.596,16 €</b>   | <b>3.445,07 €</b>   |                     |                     |                     |                     |
| <b>Gesamtkosten</b>   | <b>8.461,89 €</b>   | <b>6.513,35 €</b>   | <b>12.287,26 €</b>  | <b>5.558,95 €</b>   | <b>6.272,49 €</b>   | <b>10.271,10 €</b>  | <b>13.326,76 €</b>  | <b>11.253,26 €</b>  | <b>9.868,77 €</b>   | <b>6.586,47 €</b>   |                     |                     |                     |                     |

| 2023                   | 2022                   | 2021                   | 2020                   | 2019                   | 2018                   | 2017                   | 2016                   | 2015                   | 2014                   |
|------------------------|------------------------|------------------------|------------------------|------------------------|------------------------|------------------------|------------------------|------------------------|------------------------|
| Verbrauch ges. in €/m² | Verbrauch ges. in €/m² | Verbrauch ges. in €/m² | Verbrauch ges. in €/m² | Verbrauch ges. in €/m² | Verbrauch ges. in €/m² | Verbrauch ges. in €/m² | Verbrauch ges. in €/m² | Verbrauch ges. in €/m² | Verbrauch ges. in €/m² |
| 0,09 €                 | 0,11 €                 | 2,51 €                 | 1,38 €                 | 3,56 €                 | 2,34 €                 | 1,90 €                 | 5,72 €                 | 2,29 €                 | 1,86 €                 |
| 0,03 €                 | 0,14 €                 | 0,96 €                 | 0,88 €                 | 0,90 €                 | 0,51 €                 | 6,88 €                 | 0,33 €                 | 0,70 €                 |                        |
| 0,05 €                 | 0,04 €                 | 0,46 €                 | 0,46 €                 | 0,43 €                 | 0,41 €                 | 0,43 €                 | 0,24 €                 | 0,22 €                 |                        |
| 0,09 €                 | 0,08 €                 | 1,12 €                 | 2,00 €                 | 1,90 €                 | 2,69 €                 | 1,79 €                 | 15,01 €                | 1,69 €                 |                        |
| 0,00 €                 | 0,00 €                 | 0,00 €                 | 0,00 €                 | 0,00 €                 | 0,00 €                 | 0,00 €                 | 0,04 €                 | 0,00 €                 |                        |
| 0,07 €                 | 0,07 €                 | 0,98 €                 | 0,98 €                 | 0,98 €                 | 0,98 €                 | 0,98 €                 | 0,72 €                 | 0,45 €                 |                        |
| <b>0,33 €</b>          | <b>0,44 €</b>          | <b>6,04 €</b>          | <b>5,70 €</b>          | <b>7,76 €</b>          | <b>8,32 €</b>          | <b>5,66 €</b>          | <b>29,01 €</b>         | <b>5,31 €</b>          |                        |
| <b>0,72 €</b>          | <b>0,17 €</b>          | <b>13,70 €</b>         | <b>16,19 €</b>         | <b>5,32 €</b>          | <b>16,28 €</b>         | <b>7,93 €</b>          | <b>11,55 €</b>         | <b>3,19 €</b>          |                        |
| <b>1,04 €</b>          | <b>0,61 €</b>          | <b>19,73 €</b>         | <b>21,89 €</b>         | <b>13,08 €</b>         | <b>24,76 €</b>         | <b>13,59 €</b>         | <b>30,70 €</b>         | <b>16,86 €</b>         |                        |
| 0,44 €                 | 0,17 €                 | 0,26 €                 | 0,51 €                 | 0,61 €                 | 0,56 €                 | 0,63 €                 | 1,00 €                 | 1,10 €                 |                        |
| 2,92 €                 | 3,16 €                 | 3,38 €                 | 2,58 €                 | 3,61 €                 | 2,70 €                 | 2,78 €                 | 3,19 €                 | 4,01 €                 |                        |
| 2,27 €                 | 2,46 €                 | 3,02 €                 | 2,71 €                 | 2,71 €                 | 5,05 €                 | 4,86 €                 | 5,71 €                 | 5,10 €                 |                        |
| 0,58 €                 | 0,59 €                 | 0,63 €                 | 0,69 €                 | 0,53 €                 | 0,51 €                 | 0,58 €                 | 0,54 €                 | 0,46 €                 |                        |
| 0,00 €                 | 0,00 €                 | 0,00 €                 | 0,00 €                 | 0,00 €                 | 0,56 €                 | 0,70 €                 | 0,18 €                 | 1,46 €                 |                        |
| 6,44 €                 | 3,28 €                 | 4,12 €                 | 4,65 €                 | 5,73 €                 | 5,49 €                 | 4,95 €                 | 0,01 €                 | 5,79 €                 |                        |
| 0,07 €                 | 0,06 €                 | 0,07 €                 | 0,08 €                 | 0,03 €                 | 0,03 €                 | 0,03 €                 | 0,03 €                 | 0,05 €                 |                        |
| 0,47 €                 | 0,59 €                 | 0,75 €                 | 1,09 €                 | 0,98 €                 | 0,89 €                 | 0,97 €                 | 1,00 €                 | 1,00 €                 |                        |
| 1,04 €                 | 1,09 €                 | 0,40 €                 | 0,60 €                 | 1,39 €                 | 1,00 €                 | 1,15 €                 | 1,50 €                 | 2,06 €                 |                        |
| 0,00 €                 | 0,00 €                 | 0,00 €                 | 0,00 €                 | 0,00 €                 | 0,00 €                 | 0,04 €                 | 0,19 €                 | 0,00 €                 |                        |
| 0,07 €                 | 0,15 €                 | 0,00 €                 | 0,03 €                 | 0,02 €                 | 0,02 €                 | 0,03 €                 | 0,02 €                 | 0,04 €                 |                        |
| 0,66 €                 | 0,53 €                 | 0,13 €                 | 1,71 €                 | 0,63 €                 | 0,13 €                 | 0,15 €                 | 0,17 €                 | 0,16 €                 |                        |
| 0,00 €                 | 0,00 €                 | 0                      |                        |                        |                        |                        |                        |                        |                        |

| VE-Nr.:   | Gebäudeart         | BGF<br>ges. in m²  | Kostenarten  | 2023                | 2022                | 2021                          | 2020                | 2019                | 2018                | 2017                | 2016                | 2015                | 2014                |                     |                    |                   |  |
|---|--------------------|--------------------|--|---------------------|---------------------|-------------------------------|---------------------|---------------------|---------------------|---------------------|---------------------|---------------------|---------------------|---------------------|--------------------|-------------------|--|
|   |                    |                    |  | Verbrauch ges. in € | Verbrauch ges. in € | Verbrauch ges. in €           | Verbrauch ges. in € | Verbrauch ges. in € | Verbrauch ges. in € | Verbrauch ges. in € | Verbrauch ges. in € | Verbrauch ges. in € | Verbrauch ges. in € | Verbrauch ges. in € |                    |                   |  |
| 15109 Turnhalle Römerstr.<br>Römerstr. 708<br>47443 Moers | 1.041              | Wasser/Abwasser    | 1.321,16 €   | 1.066,62 €          | 993,91 €            | 738,47 €                      | 1.028,56 €          | 960,57 €            | 823,09 €            | 1.479,35 €          | 1.449,83 €          | 975,49 €            |                     |                     |                    |                   |  |
|   |                    |                    | Wärme  | 17.093,88 €         | 4.071,60 €          | 4.157,97 €                    | 3.554,75 €          | 3.348,20 €          | 4.530,44 €          | 3.735,51 €          | 4.631,23 €          | 5.776,94 €          | 2.970,69 €          |                     |                    |                   |  |
|   |                    |                    | Wartung  | 4.134,69 €          | 1.826,93 €          | 2.129,02 €                    | 4.916,72 €          | 6.304,39 €          | 1.787,98 €          | 3.117,49 €          | 1.842,94 €          | 3.054,70 €          | 1.212,27 €          |                     |                    |                   |  |
|   |                    |                    | Gebäudeversicherung  | 586,35 €            | 498,13 €            | 439,61 €                      | 439,61 €            | 399,93 €            | 383,60 €            | 383,60 €            | 405,30 €            | 300,38 €            | 300,38 €            |                     |                    |                   |  |
|   |                    |                    | Gartenspflege  | 0,00 €              | 0,00 €              | 0,00 €                        | 0,00 €              | 0,00 €              | 1.569,02 €          | 996,75 €            | 2.495,75 €          | 2.327,25 €          | 1.041,80 €          |                     |                    |                   |  |
|   |                    |                    | Strom  | 7.365,65 €          | 3.112,00 €          | 4.060,37 €                    | 4.268,32 €          | 3.974,00 €          | 4.298,16 €          | 3.985,27 €          | 4.009,90 €          | 6.446,00 €          | 74,92 €             |                     |                    |                   |  |
|   |                    |                    | Müllbeseitigung  | 401,82 €            | 225,38 €            | 225,38 €                      | 1.374,10 €          | 3.974,89 €          | 603,60 €            | 603,60 €            | 594,00 €            | 594,00 €            | 578,40 €            |                     |                    |                   |  |
|   |                    |                    | Reinigung  | 629,08 €            | 94,42 €             | 534,35 €                      | 182,54 €            | 780,01 €            | 489,37 €            | 118,88 €            | 394,45 €            | 378,35 €            | 762,55 €            |                     |                    |                   |  |
|   |                    |                    | Winterdienst   | 364,21 €            | 809,50 €            | 402,75 €                      | 106,70 €            | 440,64 €            | 725,50 €            | 603,60 €            | 0,00 €              | 620,26 €            | 0,00 €              |                     |                    |                   |  |
|   |                    |                    | Feuerlöcher Rahmenvertrag                                  | 0,00 €              | 0,00 €              | 0,00 €                        | 0,00 €              | 0,00 €              | 0,00 €              | 0,00 €              | 0,00 €              | 0,00 €              | 0,00 €              |                     |                    |                   |  |
|   |                    |                    | Wachdienst   | 214,20 €            | 214,20 €            | 214,20 €                      | 214,20 €            | 214,20 €            | 214,20 €            | 214,20 €            | 214,20 €            | 214,20 €            | 214,20 €            |                     |                    |                   |  |
|   |                    |                    | Grundsteuer  | 115,07 €            | 115,07 €            | 115,07 €                      | 115,07 €            | 115,07 €            | 115,07 €            | 115,07 €            | 115,07 €            | 115,07 €            | 76,20 €             |                     |                    |                   |  |
|   |                    |                    | <b>Betriebskosten gesamt:</b>                              | <b>32.226,11 €</b>  | <b>12.063,85 €</b>  | <b>13.272,63 €</b>            | <b>15.910,48 €</b>  | <b>20.579,89 €</b>  | <b>15.677,51 €</b>  | <b>14.697,06 €</b>  | <b>16.182,28 €</b>  | <b>21.776,98 €</b>  | <b>8.206,90 €</b>   |                     |                    |                   |  |
|   |                    |                    | <b>Instandhaltung</b>                                      | <b>3.679,25 €</b>   | <b>4.370,49 €</b>   | <b>9.452,03 €</b>             | <b>7.404,73 €</b>   | <b>7.367,42 €</b>   | <b>8.887,39 €</b>   | <b>7.514,49 €</b>   | <b>8.887,39 €</b>   | <b>8.808,01 €</b>   | <b>4.947,73 €</b>   |                     |                    |                   |  |
| <b>Gesamtkosten</b>                                       | <b>35.905,36 €</b> | <b>16.434,34 €</b> | <b>22.724,66 €</b>   | <b>23.315,21 €</b>  | <b>35.896,04 €</b>  | <b>23.044,93 €</b>            | <b>21.564,45 €</b>  | <b>23.696,77 €</b>  | <b>27.584,99 €</b>  | <b>13.156,63 €</b>  |                     |                     |                     |                     |                    |                   |  |
| 15110 Sportanlage Repelen<br>Slomstr. 10<br>47445 Moers   | 1.707              | Wasser/Abwasser    | 4.897,00 €   | 5.591,93 €          | 10.142,59 €         | 11.035,00 €                   | 10.753,46 €         | 11.930,99 €         | 5.090,58 €          | 7.389,79 €          | 5.836,95 €          | 6.554,50 €          |                     |                     |                    |                   |  |
|   |                    |                    | Wärme(Oil)   | 19.559,71 €         | 29.917,41 €         | 57,73 €                       | 0,00 €              | 162,14 €            | 0,00 €              | 50,99 €             | 0,00 €              | 94,11 €             | 129,02 €            |                     |                    |                   |  |
|   |                    |                    | Wartung  | 1.529,39 €          | 2.574,76 €          | 2.073,03 €                    | 3.943,75 €          | 3.798,37 €          | 1.048,49 €          | 4.290,34 €          | 3.452,25 €          | 8.668,47 €          | 1.951,12 €          |                     |                    |                   |  |
|   |                    |                    | Gebäudeversicherung  | 2.340,31 €          | 1.043,90 €          | 1.759,37 €                    | 1.759,06 €          | 845,39 €            | 811,29 €            | 1.380,00 €          | 858,10 €            | 638,46 €            | 635,46 €            |                     |                    |                   |  |
|   |                    |                    | Straßenreinigung   | 759,90 €            | 637,50 €            | 637,50 €                      | 664,70 €            | 384,20 €            | 384,20 €            | 384,20 €            | 375,70 €            | 358,70 €            | 581,40 €            |                     |                    |                   |  |
|   |                    |                    | Müllbeseitigung  | 1.230,22 €          | 1.101,90 €          | 1.101,90 €                    | 1.696,30 €          | 1.738,80 €          | 2.205,40 €          | 1.380,00 €          | 1.880,20 €          | 1.830,40 €          | 2.351,80 €          |                     |                    |                   |  |
|   |                    |                    | Winterdienst   | 0,00 €              | 0,00 €              | 0,00 €                        | 0,00 €              | 333,20 €            | 333,20 €            | 333,20 €            | 0,00 €              | 0,00 €              | 0,00 €              |                     |                    |                   |  |
|   |                    |                    | Grundsteuer  | 108,56 €            | 108,56 €            | 108,56 €                      | 108,56 €            | 108,56 €            | 108,56 €            | 108,56 €            | 108,56 €            | 108,56 €            | 71,88 €             |                     |                    |                   |  |
|   |                    |                    | <b>Betriebskosten gesamt:</b>                              | <b>30.425,99 €</b>  | <b>40.975,96 €</b>  | <b>15.890,68 €</b>            | <b>19.207,37 €</b>  | <b>18.124,12 €</b>  | <b>16.822,13 €</b>  | <b>12.957,98 €</b>  | <b>14.064,80 €</b>  | <b>17.532,65 €</b>  | <b>12.275,16 €</b>  |                     |                    |                   |  |
|   |                    |                    | <b>Instandhaltung</b>                                      | <b>20.109,42 €</b>  | <b>6.594,88 €</b>   | <b>3.241,92 €</b>             | <b>7.965,30 €</b>   | <b>7.573,79 €</b>   | <b>8.320,77 €</b>   | <b>8.598,75 €</b>   | <b>6.925,37 €</b>   | <b>11.105,51 €</b>  | <b>24.156,61 €</b>  |                     |                    |                   |  |
|   |                    |                    | <b>Gesamtkosten</b>  | <b>50.534,91 €</b>  | <b>47.570,84 €</b>  | <b>19.132,60 €</b>            | <b>27.172,67 €</b>  | <b>25.697,91 €</b>  | <b>25.142,90 €</b>  | <b>21.556,61 €</b>  | <b>20.989,97 €</b>  | <b>28.638,16 €</b>  | <b>36.431,79 €</b>  |                     |                    |                   |  |
|   |                    |                    | 15111 Sportanlage Rheinkamp<br>Waldenstr. 7<br>47445 Moers | 683                 | Wasser/Abwasser     | 1.630,12 €                    | 1.852,56 €          | 642,38 €            | 1.086,04 €          | 1.276,15 €          | 2.673,59 €          | 1.088,75 €          | 2.244,73 €          | 1.500,41 €          | 2.275,45 €         |                   |  |
|   |                    |                    |  |                     |                     | Wärme                         | 0,00 €              | 0,00 €              | 59,50 €             | 44,13 €             | 55,93 €             | 0,00 €              | 93,97 €             | 0,00 €              | 53,55 €            | 0,00 €            |  |
|   |                    |                    |  |                     |                     | Wartung                       | 1.061,91 €          | 442,72 €            | 391,96 €            | 339,11 €            | 1.395,26 €          | 0,00 €              | 1.050,77 €          | 417,22 €            | 680,13 €           | 2.727,38 €        |  |
| Gebäudeversicherung                                       | 391,09 €           | 1.279,27 €         |  |                     |                     | 294,53 €                      | 294,46 €            | 262,48 €            | 262,48 €            | 278,10 €            | 205,74 €            | 205,74 €            | 205,74 €            |                     |                    |                   |  |
| Reinigung   | 0,00 €             | 0,00 €             |  |                     |                     | 0,00 €                        | 0,00 €              | 0,00 €              | 0,00 €              | 0,00 €              | 0,00 €              | 0,00 €              | 0,00 €              |                     |                    |                   |  |
| Müllbeseitigung   | 0,00 €             | 0,00 €             |  |                     |                     | 0,00 €                        | 0,00 €              | 0,00 €              | 0,00 €              | 819,40 €            | 819,40 €            | 819,40 €            | 1.297,60 €          |                     |                    |                   |  |
| <b>Betriebskosten gesamt:</b>                             | <b>3.083,12 €</b>  | <b>3.574,55 €</b>  |  |                     |                     | <b>1.388,37 €</b>             | <b>1.763,74 €</b>   | <b>2.989,82 €</b>   | <b>2.936,07 €</b>   | <b>2.495,97 €</b>   | <b>3.759,45 €</b>   | <b>3.299,23 €</b>   | <b>6.506,17 €</b>   |                     |                    |                   |  |
| <b>Instandhaltung</b>                                     | <b>5.284,75 €</b>  | <b>308,96 €</b>    |  |                     |                     | <b>4.396,03 €</b>             | <b>3.549,54 €</b>   | <b>4.119,84 €</b>   | <b>2.938,16 €</b>   | <b>2.019,62 €</b>   | <b>2.755,53 €</b>   | <b>809,04 €</b>     | <b>8.955,32 €</b>   |                     |                    |                   |  |
| <b>Gesamtkosten</b>                                       | <b>8.367,87 €</b>  | <b>3.883,51 €</b>  |  |                     |                     | <b>5.774,40 €</b>             | <b>5.312,28 €</b>   | <b>7.109,36 €</b>   | <b>5.874,23 €</b>   | <b>4.515,59 €</b>   | <b>6.514,98 €</b>   | <b>4.067,27 €</b>   | <b>15.461,49 €</b>  |                     |                    |                   |  |
| 15118 Sportanlage FC Meerfeld                             | 299                | Wärme              |  |                     |                     | 0,00 €                        | 0,00 €              | 0,00 €              | 0,00 €              | 0,00 €              | 0,00 €              | 0,00 €              | 0,00 €              | 0,00 €              | 0,00 €             |                   |  |
|   |                    |                    |  |                     |                     | Wartung                       | 917,55 €            | 1.081,65 €          | 1.197,00 €          | 1.921,71 €          | 1.220,26 €          | 1.547,93 €          | 2.399,16 €          | 1.363,29 €          | 1.363,29 €         | 232,05 €          |  |
|   |                    |                    |  |                     |                     | Gebäudeversicherung           | 469,39 €            | 398,75 €            | 351,90 €            | 351,90 €            | 593,44 €            | 307,09 €            | 307,09 €            | 324,45 €            | 240,41 €           | 240,41 €          |  |
|   |                    |                    |  |                     |                     | <b>Betriebskosten gesamt:</b> | <b>1.386,94 €</b>   | <b>1.480,40 €</b>   | <b>1.548,90 €</b>   | <b>2.273,61 €</b>   | <b>1.813,70 €</b>   | <b>1.855,01 €</b>   | <b>2.706,24 €</b>   | <b>1.687,74 €</b>   | <b>1.687,74 €</b>  | <b>472,46 €</b>   |  |
|   |                    |                    |  |                     |                     | <b>Instandhaltung</b>         | <b>3.447,20 €</b>   | <b>222,66 €</b>     | <b>3.985,72 €</b>   | <b>215,92 €</b>     | <b>693,70 €</b>     | <b>915,16 €</b>     | <b>1.005,09 €</b>   | <b>915,16 €</b>     | <b>299,29 €</b>    | <b>3.524,85 €</b> |  |
|   |                    |                    | <b>Gesamtkosten</b>  | <b>4.834,14 €</b>   | <b>1.703,06 €</b>   | <b>5.534,62 €</b>             | <b>2.489,53 €</b>   | <b>2.333,00 €</b>   | <b>2.548,71 €</b>   | <b>3.711,33 €</b>   | <b>2.602,90 €</b>   | <b>1.907,99 €</b>   | <b>3.997,31 €</b>   |                     |                    |                   |  |
|   |                    |                    | 15120 Großsportanlage Filder Benden                        | 120                 | Abwasser            | 4.843,88 €                    | 4.491,96 €          | 1.552,08 €          | 4.054,49 €          | 3.516,24 €          | 4.315,47 €          | 4.257,85 €          | 4.698,12 €          | 3.720,40 €          | 3.385,24 €         |                   |  |
|   |                    |                    |  |                     |                     | Wartung                       | 4.864,20 €          | 1.473,40 €          | 1.884,81 €          | 5.641,65 €          | 2.925,11 €          | 2.058,46 €          | 4.081,46 €          | 3.318,05 €          | 2.769,90 €         | 2.443,07 €        |  |
|   |                    |                    |  |                     |                     | Müllbeseitigung               | 3.054,43 €          | 2.731,09 €          | 6.978,04 €          | 3.705,60 €          | 3.896,20 €          | 0,00 €              | 1.999,35 €          | 0,00 €              | 0,00 €             | 0,00 €            |  |
|   |                    |                    |  |                     |                     | Versicherung                  | 941,52 €            | 920,19 €            | 706,21 €            | 942,45 €            | 942,45 €            | 616,22 €            | 616,22 €            | 851,07 €            | 492,47 €           | 380,65 €          |  |
|   |                    |                    |  |                     |                     | <b>Betriebskosten gesamt:</b> | <b>13.704,43 €</b>  | <b>9.495,63 €</b>   | <b>11.121,14 €</b>  | <b>14.044,19 €</b>  | <b>10.940,00 €</b>  | <b>6.990,15 €</b>   | <b>10.954,88 €</b>  | <b>8.667,24 €</b>   | <b>8.972,77 €</b>  | <b>6.208,96 €</b> |  |
|   |                    |                    |  |                     |                     | <b>Instandhaltung</b>         | <b>12.794,86 €</b>  | <b>3.992,93 €</b>   | <b>5.994,96 €</b>   | <b>3.347,41 €</b>   | <b>3.475,41 €</b>   | <b>7.059,22 €</b>   | <b>17.468,74 €</b>  | <b>3.088,31 €</b>   | <b>4.382,48 €</b>  | <b>240,83 €</b>   |  |
|   |                    |                    |  |                     |                     | <b>Gesamtkosten</b>           | <b>26.499,29 €</b>  | <b>13.488,56 €</b>  | <b>17.116,10 €</b>  | <b>17.391,60 €</b>  | <b>14.415,41 €</b>  | <b>14.049,37 €</b>  | <b>28.423,62 €</b>  | <b>11.755,55 €</b>  | <b>13.355,25 €</b> | <b>6.449,79 €</b> |  |

| 2023                   | 2022                   | 2021                   | 2020                   | 2019                   | 2018                   | 2017                   | 2016                   | 2015                   | 2014                   |
|------------------------|------------------------|------------------------|------------------------|------------------------|------------------------|------------------------|------------------------|------------------------|------------------------|
| Verbrauch ges. in €/m² | Verbrauch ges. in €/m² | Verbrauch ges. in €/m² | Verbrauch ges. in €/m² | Verbrauch ges. in €/m² | Verbrauch ges. in €/m² | Verbrauch ges. in €/m² | Verbrauch ges. in €/m² | Verbrauch ges. in €/m² | Verbrauch ges. in €/m² |
| 0,19 €                 | 0,16 €                 | 0,06 €                 | 0,71 €                 | 0,99 €                 | 0,92 €                 | 0,79 €                 | 1,42 €                 | 1,39 €                 | 0,94 €                 |
| 2,44 €                 | 0,58 €                 | 3,99 €                 | 3,41 €                 | 3,22 €                 | 4,35 €                 | 3,59 €                 | 4,45 €                 | 5,55 €                 | 2,85 €                 |
| 0,59 €                 | 0,26 €                 | 2,05 €                 | 4,72 €                 | 6,06 €                 | 1,72 €                 | 2,99 €                 | 1,77 €                 | 2,93 €                 | 1,16 €                 |
| 0,08 €                 | 0,07 €                 | 0,42 €                 | 0,42 €                 | 0,38 €                 | 0,37 €                 | 0,39 €                 | 0,39 €                 | 0,29 €                 | 0,29 €                 |
| 0,00 €                 | 0,00 €                 | 0,00 €                 | 0,00 €                 | 0,00 €                 | 1,51 €                 | 0,96 €                 | 2,40 €                 | 2,72 €                 | 1,00 €                 |
| 1,05 €                 | 0,44 €                 | 3,90 €                 | 4,10 €                 | 3,82 €                 | 4,13 €                 | 3,83 €                 | 3,85 €                 | 6,19 €                 | 0,07 €                 |
| 0,06 €                 | 0,03 €                 | 0,22 €                 | 1,32 €                 | 3,82 €                 | 0,58 €                 | 0,58 €                 | 0,57 €                 | 0,57 €                 | 0,56 €                 |
| 0,09 €                 | 0,10 €                 | 0,51 €                 | 0,18 €                 | 0,75 €                 | 0,47 €                 | 0,11 €                 | 0,38 €                 | 0,36 €                 | 0,73 €                 |
| 0,05 €                 | 0,02 €                 | 0,39 €                 | 0,10 €                 | 0,42 €                 | 0,70 €                 | 0,58 €                 | 0,00 €                 | 0,60 €                 | 0,00 €                 |
| 0,00 €                 | 0,00 €                 | 0,00 €                 | 0,00 €                 | 0,00 €                 | 0,00 €                 | 0,00 €                 | 0,00 €                 | 0,00 €                 | 0,00 €                 |
| 0,03 €                 | 0,03 €                 | 0,21 €                 | 0,21 €                 | 0,21 €                 | 0,21 €                 | 0,21 €                 | 0,21 €                 | 0,21 €                 | 0,21 €                 |
| 0,02 €                 | 0,02 €                 | 0,11 €                 | 0,11 €                 | 0,11 €                 | 0,11 €                 | 0,11 €                 | 0,11 €                 | 0,11 €                 | 0,07 €                 |
| <b>4,60 €</b>          | <b>1,72 €</b>          | <b>12,75 €</b>         | <b>15,28 €</b>         | <b>19,77 €</b>         | <b>15,06 €</b>         | <b>14,12 €</b>         | <b>15,54 €</b>         | <b>20,92 €</b>         | <b>7,88 €</b>          |
| <b>0,53 €</b>          | <b>0,62 €</b>          | <b>9,08 €</b>          | <b>7,11 €</b>          | <b>14,71 €</b>         | <b>7,08 €</b>          | <b>6,80 €</b>          | <b>7,22 €</b>          | <b>5,58 €</b>          | <b>4,75 €</b>          |
| <b>5,13 €</b>          | <b>2,35 €</b>          | <b>21,83 €</b>         | <b>22,40 €</b>         | <b>34,48 €</b>         | <b>22,14 €</b>         | <b>20,72 €</b>         | <b>22,76 €</b>         | <b>26,50 €</b>         | <b>12,64 €</b>         |
| 0,70 €                 | 0,80 €                 | 5,94 €                 | 6,46 €                 | 6,30 €                 | 6,99 €                 | 2,96 €                 | 4,33 €                 | 3,42 €                 | 3,84 €                 |
| 2,79 €                 | 4,27 €                 | 0,03 €                 | 0,09 €                 | 0,09 €                 | 0,03 €                 | 0,03 €                 | 0,00 €                 | 0,00 €                 | 0,09 €                 |
| 0,22 €                 | 0,37 €                 | 2,31 €                 | 2,31 €                 | 2,23 €                 | 0,51 €                 | 2,02 €                 | 2,02 €                 | 5,08 €                 | 1,14 €                 |
| 0,33 €                 | 0,15 €                 | 1,03 €                 | 1,03 €                 | 0,50 €                 | 0,49 €                 | 0,81 €                 | 0,50 €                 | 0,37 €                 | 0,37 €                 |
| 0,11 €                 | 0,09 €                 | 0,37 €                 | 0,39 €                 | 0,23 €                 | 0,23 €                 | 0,23 €                 | 0,22 €                 | 0,21 €                 | 0,34 €                 |
| 0,18 €                 | 0,16 €                 | 0,65 €                 | 0,99 €                 | 1,02 €                 | 1,29 €                 | 0,81 €                 | 1,10 €                 | 1,07 €                 | 1,38 €                 |
| 0,00 €                 | 0,00 €                 | 0,00 €                 | 0,00 €                 | 0,20 €                 | 0,20 €                 | 0,20 €                 | 0,20 €                 | 0,00 €                 | 0,00 €                 |
| 0,02 €                 | 0,02 €                 | 0,06 €                 | 0,06 €                 | 0,06 €                 | 0,06 €                 | 0,06 €                 | 0,06 €                 | 0,06 €                 | 0,04 €                 |
| <b>2,87 €</b>          | <b>0,94 €</b>          | <b>1,90 €</b>          | <b>4,67 €</b>          | <b>4,44 €</b>          | <b>4,87 €</b>          | <b>5,04 €</b>          | <b>4,06 €</b>          | <b>6,51 €</b>          | <b>14,15 €</b>         |
| <b>7,21 €</b>          | <b>6,79 €</b>          | <b>11,20 €</b>         | <b>15,92 €</b>         | <b>15,05 €</b>         | <b>14,73 €</b>         | <b>12,63 €</b> </      |                        |                        |                        |

| VE-Nr.:   | Gebäudeart          | BGF<br>ges. in m²   | Kostenarten  | 2023                | 2022                | 2021                | 2020                | 2019                | 2018                | 2017                | 2016                | 2015                | 2014                |               |               |
|---|---------------------|---------------------|--|---------------------|---------------------|---------------------|---------------------|---------------------|---------------------|---------------------|---------------------|---------------------|---------------------|---------------|---------------|
|   |                     |                     |  | Verbrauch ges. in € | Verbrauch ges. in € | Verbrauch ges. in € | Verbrauch ges. in € | Verbrauch ges. in € | Verbrauch ges. in € | Verbrauch ges. in € | Verbrauch ges. in € | Verbrauch ges. in € | Verbrauch ges. in € |               |               |
| 15121 Sporthalle TÜV-Nord<br>Römerstraße 663<br>47443 Moers | 580                 | Wasser/Abwasser     | 1.608,70 €   | 727,75 €            | 763,78 €            | 0,00 €              | 0,00 €              | 0,00 €              | 0,00 €              | 0,00 €              | 0,00 €              | 0,00 €              | 0,00 €              |               |               |
|   |                     |                     | Wärme  | 10.104,00 €         | 7.654,29 €          | 8.400,00 €          | 0,00 €              | 0,00 €              | 0,00 €              | 0,00 €              | 0,00 €              | 0,00 €              | 0,00 €              | 0,00 €        |               |
|   |                     |                     | Strom  | 18.228,48 €         | -265,84 €           | 1.109,79 €          | 0,00 €              | 0,00 €              | 0,00 €              | 0,00 €              | 0,00 €              | 0,00 €              | 0,00 €              | 0,00 €        |               |
|   |                     |                     | Wartung  | 1.004,48 €          | 642,36 €            | 0,00 €              | 0,00 €              | 0,00 €              | 0,00 €              | 0,00 €              | 0,00 €              | 0,00 €              | 0,00 €              | 0,00 €        |               |
|   |                     |                     | Müllbeseitigung  | 2.899,31 €          | 1.510,43 €          | 0,00 €              | 0,00 €              | 0,00 €              | 0,00 €              | 0,00 €              | 0,00 €              | 0,00 €              | 0,00 €              | 0,00 €        |               |
|   |                     |                     | Reinigung  | 9.938,11 €          | 4.281,53 €          | 0,00 €              | 0,00 €              | 0,00 €              | 0,00 €              | 0,00 €              | 0,00 €              | 0,00 €              | 0,00 €              | 0,00 €        |               |
|   |                     |                     | <b>Betriebskosten gesamt:</b>                              | <b>43.473,08 €</b>  | <b>14.550,52 €</b>  | <b>10.273,57 €</b>  | <b>0,00 €</b>       | <b>0,00 €</b>       | <b>0,00 €</b>       | <b>0,00 €</b>       | <b>0,00 €</b>       | <b>0,00 €</b>       | <b>0,00 €</b>       | <b>0,00 €</b> | <b>0,00 €</b> |
|   |                     |                     | <b>Instandhaltung</b>                                      | <b>22.386,88 €</b>  | <b>21.054,23 €</b>  | <b>2.202,76 €</b>   | <b>0,00 €</b>       | <b>0,00 €</b>       | <b>0,00 €</b>       | <b>0,00 €</b>       | <b>0,00 €</b>       | <b>0,00 €</b>       | <b>0,00 €</b>       | <b>0,00 €</b> | <b>0,00 €</b> |
|   |                     |                     | <b>Gesamtkosten</b>  | <b>65.859,96 €</b>  | <b>35.604,75 €</b>  | <b>12.476,33 €</b>  | <b>0,00 €</b>       | <b>0,00 €</b>       | <b>0,00 €</b>       | <b>0,00 €</b>       | <b>0,00 €</b>       | <b>0,00 €</b>       | <b>0,00 €</b>       | <b>0,00 €</b> | <b>0,00 €</b> |
|   |                     |                     | 15122 Sporthalle Erlenweg<br>Erlenweg 20/22<br>47447 Moers | 658                 | Wasser/Abwasser     | 2.030,62 €          | 1.441,98 €          | 5.406,92 €          | 0,00 €              | 0,00 €              | 0,00 €              | 0,00 €              | 0,00 €              | 0,00 €        | 0,00 €        |
| Wärme   | 9.289,85 €          | 5.050,12 €          |  |                     |                     | 0,00 €              | 0,00 €              | 0,00 €              | 0,00 €              | 0,00 €              | 0,00 €              | 0,00 €              | 0,00 €              | 0,00 €        |               |
| Strom   | 2.547,56 €          | 3.545,40 €          |  |                     |                     | 5.152,53 €          | 0,00 €              | 0,00 €              | 0,00 €              | 0,00 €              | 0,00 €              | 0,00 €              | 0,00 €              | 0,00 €        |               |
| Wartung   | 617,35 €            | 525,75 €            |  |                     |                     | 465,72 €            | 0,00 €              | 0,00 €              | 0,00 €              | 0,00 €              | 0,00 €              | 0,00 €              | 0,00 €              | 0,00 €        |               |
| Versicherung  | 8.997,53 €          | 6.341,27 €          |  |                     |                     | 3.943,12 €          | 0,00 €              | 0,00 €              | 0,00 €              | 0,00 €              | 0,00 €              | 0,00 €              | 0,00 €              | 0,00 €        |               |
| Reinigung   | 23.482,91 €         | 16.904,52 €         |  |                     |                     | 14.968,29 €         | 0,00 €              | 0,00 €              | 0,00 €              | 0,00 €              | 0,00 €              | 0,00 €              | 0,00 €              | 0,00 €        |               |
| <b>Betriebskosten gesamt:</b>                               | <b>23.482,91 €</b>  | <b>16.904,52 €</b>  |  |                     |                     | <b>14.968,29 €</b>  | <b>0,00 €</b>       | <b>0,00 €</b>       | <b>0,00 €</b>       | <b>0,00 €</b>       | <b>0,00 €</b>       | <b>0,00 €</b>       | <b>0,00 €</b>       | <b>0,00 €</b> | <b>0,00 €</b> |
| <b>Instandhaltung</b>                                       | <b>7.185,87 €</b>   | <b>3.558,77 €</b>   |  |                     |                     | <b>1.740,93 €</b>   | <b>0,00 €</b>       | <b>0,00 €</b>       | <b>0,00 €</b>       | <b>0,00 €</b>       | <b>0,00 €</b>       | <b>0,00 €</b>       | <b>0,00 €</b>       | <b>0,00 €</b> | <b>0,00 €</b> |
| <b>Gesamtkosten</b>   | <b>30.668,78 €</b>  | <b>20.463,29 €</b>  |  |                     |                     | <b>16.709,22 €</b>  | <b>0,00 €</b>       | <b>0,00 €</b>       | <b>0,00 €</b>       | <b>0,00 €</b>       | <b>0,00 €</b>       | <b>0,00 €</b>       | <b>0,00 €</b>       | <b>0,00 €</b> | <b>0,00 €</b> |
| Zusammenstellung<br>Sporteinrichtungen                      | 16.452              | Wasser/Abwasser     |  |                     |                     | 24.524,51 €         | 22.973,40 €         | 28.454,84 €         | 26.488,41 €         | 30.813,34 €         | 43.210,56 €         | 27.710,31 €         | 47.393,46 €         | 36.538,79 €   | 35.967,24 €   |
|   |                     |                     | Wärme  | 113.820,64 €        | 71.527,30 €         | 58.565,83 €         | 41.684,60 €         | 50.258,44 €         | 53.421,05 €         | 52.520,31 €         | 54.707,85 €         | 63.953,60 €         | 66.279,62 €         | 66.279,62 €   |               |
|   |                     |                     | Strom  | 47.402,89 €         | 43.990,82 €         | 58.166,38 €         | 56.488,36 €         | 61.630,03 €         | 48.418,22 €         | 68.226,72 €         | 60.652,78 €         | 54.121,89 €         | 50.710,43 €         | 50.710,43 €   |               |
|   |                     |                     | Gebäudeversicherung  | 14.043,74 €         | 12.641,59 €         | 10.927,73 €         | 11.198,47 €         | 9.983,43 €          | 9.341,88 €          | 10.509,87 €         | 9.910,34 €          | 7.839,51 €          | 7.529,56 €          | 7.529,56 €    |               |
|   |                     |                     | Gartenpflege   | 0,00 €              | 0,00 €              | 0,00 €              | 0,00 €              | 0,00 €              | 0,00 €              | 16.057,65 €         | 9.382,58 €          | 7.914,18 €          | 16.863,08 €         | 6.760,48 €    |               |
|   |                     |                     | Strom  | 185.809,55 €        | 45.028,52 €         | 44.826,71 €         | 43.855,46 €         | 52.794,89 €         | 53.194,41 €         | 47.302,67 €         | 30.486,89 €         | 55.062,04 €         | 53.894,70 €         | 53.894,70 €   |               |
|   |                     |                     | Strassenreinigung  | 3.547,33 €          | 3.073,15 €          | 3.046,47 €          | 3.155,47 €          | 1.493,04 €          | 1.493,04 €          | 1.505,42 €          | 1.480,70 €          | 1.398,93 €          | 2.295,94 €          | 2.295,94 €    |               |
|   |                     |                     | Müllbeseitigung  | 32.002,88 €         | 15.827,14 €         | 17.793,10 €         | 22.789,60 €         | 22.231,50 €         | 19.650,57 €         | 17.436,46 €         | 40.094,60 €         | 12.490,20 €         | 9.379,80 €          | 9.379,80 €    |               |
|   |                     |                     | Reinigung  | 76.189,24 €         | 43.415,84 €         | 21.374,10 €         | 25.324,54 €         | 32.201,82 €         | 35.239,60 €         | 35.188,30 €         | 35.213,95 €         | 38.260,71 €         | 28.434,09 €         | 28.434,09 €   |               |
|   |                     |                     | Ungezieferbekämpfung                                       | 488,40 €            | 0,00 €              | 0,00 €              | 0,00 €              | 0,00 €              | 0,00 €              | 0,00 €              | 0,00 €              | 0,00 €              | 0,00 €              | 0,00 €        |               |
| Winterdienst  | 56.402,18 €         | 2.612,15 €          | 402,75 €   | 325,33 €            | 1.847,61 €          | 1.932,47 €          | 1.821,30 €          | 931,32 €            | 1.262,04 €          | 332,53 €            | 332,53 €            |                     |                     |               |               |
| Feuersicher   | 0,00 €              | 0,00 €              | 0,00 €   | 0,00 €              | 0,00 €              | 0,00 €              | 164,34 €            | 391,22 €            | 0,00 €              | 50,46 €             | 69,50 €             |                     |                     |               |               |
| Wachdienst  | 5.291,27 €          | 26.393,86 €         | 8.991,06 €   | 2.311,55 €          | 16.884,74 €         | 4.025,41 €          | 1.317,49 €          | 4.840,45 €          | 8.928,32 €          | 24.782,21 €         | 24.782,21 €         |                     |                     |               |               |
| Grundsteuer   | 2.012,65 €          | 2.012,65 €          | 2.012,65 €   | 2.012,65 €          | 2.012,65 €          | 2.012,65 €          | 2.012,65 €          | 2.012,65 €          | 2.012,65 €          | 2.012,65 €          | 1.332,71 €          |                     |                     |               |               |
| <b>Betriebskosten gesamt:</b>                               | <b>561.535,27 €</b> | <b>288.505,42 €</b> | <b>261.361,99 €</b>  | <b>245.411,37 €</b> | <b>281.951,50 €</b> | <b>288.161,84 €</b> | <b>275.335,31 €</b> | <b>295.639,17 €</b> | <b>298.582,19 €</b> | <b>287.768,81 €</b> | <b>287.768,81 €</b> | <b>287.768,81 €</b> |                     |               |               |
| <b>Instandhaltung</b>                                       | <b>193.837,89 €</b> | <b>165.062,29 €</b> | <b>95.402,95 €</b>   | <b>96.854,50 €</b>  | <b>98.906,98 €</b>  | <b>105.090,65 €</b> | <b>154.887,88 €</b> | <b>103.175,16 €</b> | <b>92.998,57 €</b>  | <b>110.489,28 €</b> | <b>110.489,28 €</b> | <b>110.489,28 €</b> |                     |               |               |
| <b>Gesamtkosten</b>   | <b>755.373,16 €</b> | <b>453.567,71 €</b> | <b>356.764,94 €</b>  | <b>342.265,87 €</b> | <b>380.758,47 €</b> | <b>393.242,49 €</b> | <b>429.923,19 €</b> | <b>398.814,33 €</b> | <b>391.580,76 €</b> | <b>398.258,09 €</b> | <b>398.258,09 €</b> | <b>398.258,09 €</b> |                     |               |               |

| 2023                   | 2022                   | 2021                   | 2020                   | 2019                   | 2018                   | 2017                   | 2016                   | 2015                   | 2014                   |
|------------------------|------------------------|------------------------|------------------------|------------------------|------------------------|------------------------|------------------------|------------------------|------------------------|
| Verbrauch ges. in €/m² | Verbrauch ges. in €/m² | Verbrauch ges. in €/m² | Verbrauch ges. in €/m² | Verbrauch ges. in €/m² | Verbrauch ges. in €/m² | Verbrauch ges. in €/m² | Verbrauch ges. in €/m² | Verbrauch ges. in €/m² | Verbrauch ges. in €/m² |
| 0,23 €                 | 0,10 €                 | 1,32 €                 | 0,00 €                 | 0,00 €                 | 0,02 €                 | 0,00 €                 | 0,00 €                 | 0,00 €                 | 0,00 €                 |
| 1,44 €                 | 1,09 €                 | 14,48 €                | 0,00 €                 | 0,00 €                 | 0,00 €                 | 0,00 €                 | 0,00 €                 | 0,00 €                 | 0,00 €                 |
| 2,60 €                 | -0,04 €                | 1,91 €                 | 0,00 €                 | 0,00 €                 | 0,00 €                 | 0,00 €                 | 0,00 €                 | 0,00 €                 | 0,00 €                 |
| 0,14 €                 | 0,09 €                 | 0,00 €                 | 0,00 €                 | 0,00 €                 | 0,00 €                 | 0,00 €                 | 0,00 €                 | 0,00 €                 | 0,00 €                 |
| 0,37 €                 | 0,22 €                 | 0,00 €                 | 0,00 €                 | 0,00 €                 | 0,00 €                 | 0,00 €                 | 0,00 €                 | 0,00 €                 | 0,00 €                 |
| 1,42 €                 | 0,61 €                 | 0,00 €                 | 0,00 €                 | 0,00 €                 | 0,00 €                 | 0,00 €                 | 0,00 €                 | 0,00 €                 | 0,00 €                 |
| <b>6,21 €</b>          | <b>2,08 €</b>          | <b>17,71 €</b>         | <b>0,00 €</b>          | <b>0,00 €</b>          | <b>0,00 €</b>          | <b>0,00 €</b>          | <b>0,00 €</b>          | <b>0,00 €</b>          | <b>0,00 €</b>          |
| <b>3,20 €</b>          | <b>3,01 €</b>          | <b>3,80 €</b>          | <b>0,00 €</b>          | <b>0,00 €</b>          | <b>0,00 €</b>          | <b>0,00 €</b>          | <b>0,00 €</b>          | <b>0,00 €</b>          | <b>0,00 €</b>          |
| <b>9,40 €</b>          | <b>5,08 €</b>          | <b>21,51 €</b>         | <b>0,00 €</b>          | <b>0,00 €</b>          | <b>0,00 €</b>          | <b>0,00 €</b>          | <b>0,00 €</b>          | <b>0,00 €</b>          | <b>0,00 €</b>          |
| 0,29 €                 | 0,21 €                 | 1,00 €                 | 0,00 €                 | 0,00 €                 | 0,00 €                 | 0,00 €                 | 0,00 €                 | 0,00 €                 | 0,00 €                 |
| 1,33 €                 | 0,72 €                 | 0,00 €                 | 0,00 €                 | 0,00 €                 | 0,00 €                 | 0,00 €                 | 0,00 €                 | 0,00 €                 | 0,00 €                 |
| 0,36 €                 | 0,51 €                 | 0,95 €                 | 0,00 €                 | 0,00 €                 | 0,00 €                 | 0,00 €                 | 0,00 €                 | 0,00 €                 | 0,00 €                 |
| 0,09 €                 | 0,08 €                 | 0,09 €                 | 0,00 €                 | 0,00 €                 | 0,00 €                 | 0,00 €                 | 0,00 €                 | 0,00 €                 | 0,00 €                 |
| 1,28 €                 | 0,91 €                 | 0,73 €                 | 0,00 €                 | 0,00 €                 | 0,00 €                 | 0,00 €                 | 0,00 €                 | 0,00 €                 | 0,00 €                 |
| <b>3,35 €</b>          | <b>2,41 €</b>          | <b>2,77 €</b>          | <b>0,00 €</b>          | <b>0,00 €</b>          | <b>0,00 €</b>          | <b>0,00 €</b>          | <b>0,00 €</b>          | <b>0,00 €</b>          | <b>0,00 €</b>          |
| <b>1,93 €</b>          | <b>0,51 €</b>          | <b>0,32 €</b>          | <b>0,00 €</b>          | <b>0,00 €</b>          | <b>0,00 €</b>          | <b>0,00 €</b>          | <b>0,00 €</b>          | <b>0,00 €</b>          | <b>0,00 €</b>          |
| <b>4,38 €</b>          | <b>2,92 €</b>          | <b>3,09 €</b>          | <b>0,00 €</b>          | <b>0,00 €</b>          | <b>0,00 €</b>          | <b>0,00 €</b>          | <b>0,00 €</b>          | <b>0,00 €</b>          | <b>0,00 €</b>          |
| 3,50 €                 | 3,28 €                 | 1,73 €                 | 1,61 €                 | 1,87 €                 | 2,63 €                 | 1,68 €                 | 2,88 €                 | 2,22 €                 | 2,19 €                 |
| 16,25 €                | 10,21 €                | 52,520,31 €            | 3,56 €                 | 2,53 €                 | 3,05 €                 | 3,19 €                 | 3,33 €                 | 3,89 €                 | 4,03 €                 |
| 5,77 €                 | 6,28 €                 | 3,54 €                 | 3,43 €                 | 3,75 €                 | 2,94 €                 | 4,15 €                 | 3,69 €                 | 3,29 €                 | 3,08 €                 |
| 2,00 €                 | 1,80 €                 | 0,68 €                 | 0,61 €                 | 0,57 €                 | 0,64 €                 | 0,60 €                 | 0,46 €                 | 0,46 €                 | 0,46 €                 |
| 0,00 €                 | 0,00 €                 | 0,00 €                 | 0,00 €                 | 0,00 €                 | 0,57 €                 | 0,48 €                 | 1,02 €                 | 0,41 €                 | 0,41 €                 |
| 4,57 €                 | 2,26 €                 | 1,08 €                 | 1,39 €                 | 1,35 €                 | 1,19 €                 | 1,06 €                 | 2,44 €                 | 0,76 €                 | 0,57 €                 |
| 10,88 €                | 6,20 €                 | 1,30 €                 | 1,54 €                 | 1,96 €                 | 2,14 €                 | 2,14 €                 | 2,14 €                 | 2,33 €                 | 1,73 €                 |
| 0,07 €                 | 0,00 €                 | 0,00 €                 | 0,00 €                 | 0,00 €                 | 0,00 €                 | 0,00 €                 | 0,00 €                 | 0,00 €                 | 0,00 €                 |
| 8,05 €                 | 0,37 €                 | 0,02 €                 | 0,02 €                 | 0,10 €                 | 0,12 €                 | 0,11 €                 | 0,06 €                 | 0,08 €                 | 0,02 €                 |
| 0,00 €                 | 0,00 €                 | 0,00 €                 | 0,00 €                 | 0,00 €                 | 0,01 €                 | 0,02 €                 | 0,00 €                 | 0,00 €                 | 0,00 €                 |
| 0,76 €                 | 3,63 €                 | 0,55 €                 | 0,14 €                 | 1,03 €                 | 0,24 €                 | 0,08 €                 | 0,29 €                 | 0,54 €                 | 1,51 €                 |
| 0,29 €                 | 0,29 €                 | 0,12 €                 | 0,12 €                 | 0,12 €                 | 0,12 €                 | 0,12 €                 | 0,12 €                 | 0,12 €                 | 0,08 €                 |
| <b>80,16 €</b>         | <b>41,19 €</b>         | <b>15,89 €</b>         | <b>14,92 €</b>         | <b>17,14 €</b>         | <b>17,52 €</b>         | <b>16,74 €</b>         | <b>17,97 €</b>         | <b>18,15 €</b>         | <b>17,49 €</b>         |
| <b>27,67 €</b>         | <b>23,96 €</b>         | <b>5,89 €</b>          | <b>5,89 €</b>          | <b>6,01 €</b>          | <b>6,39 €</b>          | <b>9,40 €</b>          | <b>6,27 €</b>          | <b>5,65 €</b>          | <b>6,72 €</b>          |
| <b>107,83 €</b>        | <b>64,75 €</b>         | <b>21,69 €</b>         | <b>20,80 €</b>         | <b>23,14 €</b>         | <b>23,90 €</b>         | <b>26,13 €</b>         | <b>24,24 €</b>         | <b>23,80 €</b>         | <b>24,21 €</b>         |

| VE-Nr.:                       | Gebäudeart             | BGF<br>ges. in m²             | Kostenarten                                   | 2023                | 2022                | 2021                | 2020                | 2019                | 2018                | 2017                | 2016                | 2015                | 2014                |
|-------------------------------|------------------------|-------------------------------|---|---------------------|---------------------|---------------------|---------------------|---------------------|---------------------|---------------------|---------------------|---------------------|---------------------|
|                               |                        |                               |   | Verbrauch ges. in € | Verbrauch ges. in € | Verbrauch ges. in € | Verbrauch ges. in € | Verbrauch ges. in € | Verbrauch ges. in € | Verbrauch ges. in € | Verbrauch ges. in € | Verbrauch ges. in € | Verbrauch ges. in € |
| <b>Freizeiteinrichtungen:</b> |                        |                               |   |                     |                     |                     |                     |                     |                     |                     |                     |                     |                     |
| 15200                         | Streichelzoo           | 518                           | Wasser/Abwasser                               | 4.272,57 €          | 3.477,34 €          | 2.024,58 €          | 1.083,74 €          | 9.966,61 €          | 843,30 €            | 3.749,65 €          | 2.894,41 €          | 2.344,88 €          | 2.831,83 €          |
|                               | Venloer Str. 45        |                               | Wärme   | 1.758,60 €          | 5.105,82 €          | 3.291,39 €          | 1.656,79 €          | 2.722,92 €          | 2.831,90 €          | 1.428,90 €          | 1.171,43 €          | 2.014,74 €          | 3.579,04 €          |
| 47447                         | Moers                  |                               | Wartung                                       | 505,31 €            | 199,49 €            | 742,48 €            | 0,00 €              | 440,17 €            | 240,70 €            | 319,23 €            | 1.190,48 €          | 305,84 €            | 1.382,60 €          |
|                               |                        |                               | Gebäudeversicherung                           | 302,16 €            | 253,72 €            | 230,93 €            | 930,86 €            | 227,66 €            | 219,49 €            | 219,49 €            | 234,44 €            | 172,48 €            | 172,48 €            |
|                               |                        |                               | Strom   | 0,00 €              | 0,00 €              | 8.630,00 €          | 8.545,62 €          | 4.779,10 €          | 1.257,53 €          | 7.680,89 €          | 8.972,79 €          | 5.175,63 €          | 5.246,39 €          |
|                               |                        |                               | Winterdienst                                  | 0,00 €              | 0,00 €              | 0,00 €              | 0,00 €              | 0,00 €              | 0,00 €              | 0,00 €              | 0,00 €              | 0,00 €              | 0,00 €              |
|                               |                        |                               | Reinigung                                     | 0,00 €              | 755,90 €            | 903,34 €            | 497,54 €            | 388,88 €            | 1.799,86 €          | 1.756,93 €          | 1.566,90 €          | 2.668,09 €          | 897,78 €            |
|                               |                        |                               | Wachdienst                                    | 214,20 €            | 6.793,33 €          | 6.269,79 €          | 5.615,10 €          | 5.858,38 €          | 0,00 €              | 0,00 €              | 0,00 €              | 0,00 €              | 0,00 €              |
|                               |                        |                               | <b>Betriebskosten gesamt:</b>                 | <b>7.052,84 €</b>   | <b>16.590,60 €</b>  | <b>22.092,51 €</b>  | <b>18.335,65 €</b>  | <b>24.383,72 €</b>  | <b>7.192,78 €</b>   | <b>15.155,09 €</b>  | <b>16.030,45 €</b>  | <b>12.681,66 €</b>  | <b>14.110,12 €</b>  |
|                               |                        |                               | <b>Instandhaltung</b>                         | <b>6.303,31 €</b>   | <b>3.547,11 €</b>   | <b>10.488,82 €</b>  | <b>7.112,71 €</b>   | <b>1.813,75 €</b>   | <b>2.204,15 €</b>   | <b>4.177,07 €</b>   | <b>3.069,93 €</b>   | <b>7.157,35 €</b>   | <b>2.727,81 €</b>   |
|                               |                        | <b>Gesamtkosten</b>           | <b>13.356,15 €</b>                            | <b>20.137,71 €</b>  | <b>32.581,33 €</b>  | <b>25.448,36 €</b>  | <b>25.897,47 €</b>  | <b>9.396,93 €</b>   | <b>19.332,16 €</b>  | <b>19.100,38 €</b>  | <b>19.839,01 €</b>  | <b>16.837,93 €</b>  |                     |
| 15202                         | Café im Freizeitpark   | 143                           | Wasser/Abwasser                               | 1.030,12 €          | 1.026,46 €          | 1.057,02 €          | 1.102,70 €          | 1.109,16 €          | 317,29 €            | 1.028,29 €          | 515,40 €            | 508,59 €            | 810,03 €            |
|                               | Krefelder Str. 79      |                               | Wartung                                       | 0,00 €              | 0,00 €              | 0,00 €              | 0,00 €              | 0,00 €              | 297,26 €            | 568,03 €            | 45,29 €             | 69,72 €             | 53,66 €             |
| 47441                         | Moers                  |                               | Gebäudeversicherung                           | 0,00 €              | 112,29 €            | 99,09 €             | 99,09 €             | 90,16 €             | 86,47 €             | 86,47 €             | 91,36 €             | 67,70 €             | 67,70 €             |
|                               | Wurde 2022 geschlossen |                               | Strom   | 0,00 €              | 7,41 €              | 174,81 €            | 484,96 €            | 424,27 €            | 357,21 €            | 1.185,47 €          | 226,24 €            | 143,78 €            | 227,72 €            |
|                               |                        |                               | Müllbeseitigung                               | 132,68 €            | 132,68 €            | 132,68 €            | 199,20 €            | 204,00 €            | 207,60 €            | 207,60 €            | 600,00 €            | 204,00 €            | 196,90 €            |
|                               |                        |                               | Reinigung                                     | 0,00 €              | 755,91 €            | 903,34 €            | 497,57 €            | 388,89 €            | 1.291,85 €          | 1.404,58 €          | 259,79 €            | 2.103,51 €          | 243,30 €            |
|                               |                        |                               | <b>Betriebskosten gesamt:</b>                 | <b>1.162,80 €</b>   | <b>2.034,75 €</b>   | <b>2.366,94 €</b>   | <b>2.383,52 €</b>   | <b>2.216,48 €</b>   | <b>2.557,68 €</b>   | <b>4.480,44 €</b>   | <b>1.737,08 €</b>   | <b>3.097,30 €</b>   | <b>1.999,21 €</b>   |
|                               |                        |                               | <b>Instandhaltung</b>                         | <b>0,00 €</b>       | <b>0,00 €</b>       | <b>1.640,75 €</b>   | <b>1.547,15 €</b>   | <b>2.262,25 €</b>   | <b>1.769,60 €</b>   | <b>7.584,22 €</b>   | <b>4.664,28 €</b>   | <b>1.222,21 €</b>   | <b>2.517,36 €</b>   |
|                               |                        |                               | <b>Gesamtkosten</b>                           | <b>1.162,80 €</b>   | <b>2.034,75 €</b>   | <b>4.007,69 €</b>   | <b>3.930,67 €</b>   | <b>4.478,73 €</b>   | <b>4.327,28 €</b>   | <b>12.064,66 €</b>  | <b>6.401,36 €</b>   | <b>4.319,51 €</b>   | <b>4.116,57 €</b>   |
|                               |                        |                               | <b>Zusammenstellung Freizeiteinrichtungen</b> | <b>5.302,69 €</b>   | <b>4.503,80 €</b>   | <b>3.081,60 €</b>   | <b>2.186,44 €</b>   | <b>11.075,77 €</b>  | <b>1.160,59 €</b>   | <b>4.777,94 €</b>   | <b>3.409,81 €</b>   | <b>2.853,47 €</b>   | <b>3.641,86 €</b>   |
|                               |                        | Wärme                         | 1.758,60 €                                    | 5.105,82 €          | 3.291,39 €          | 1.656,79 €          | 2.722,92 €          | 2.831,90 €          | 1.596,93 €          | 1.171,43 €          | 2.094,46 €          | 3.632,70 €          |                     |
|                               |                        | Wartung                       | 505,31 €                                      | 199,49 €            | 742,48 €            | 0,00 €              | 440,17 €            | 537,96 €            | 1.235,77 €          | 373,54 €            | 1.450,30 €          | 1.450,30 €          |                     |
|                               |                        | Gebäudeversicherung           | 302,16 €                                      | 371,01 €            | 330,02 €            | 1.035,95 €          | 317,82 €            | 305,96 €            | 1.404,96 €          | 325,80 €            | 316,26 €            | 400,20 €            |                     |
|                               |                        | Strom                         | 0,00 €  | 7,41 €              | 8.804,81 €          | 9.030,58 €          | 5.203,37 €          | 1.614,74 €          | 7.888,49 €          | 9.199,03 €          | 5.379,63 €          | 5.443,19 €          |                     |
|                               |                        | Müllbeseitigung               | 132,68 €                                      | 132,68 €            | 132,68 €            | 199,20 €            | 204,00 €            | 207,60 €            | 1.404,58 €          | 259,79 €            | 2.103,51 €          | 243,30 €            |                     |
|                               |                        | Reinigung                     | 0,00 €  | 1.511,81 €          | 1.806,68 €          | 995,11 €            | 777,77 €            | 3.091,71 €          | 6.237,37 €          | 3.303,98 €          | 5.765,39 €          | 2.496,99 €          |                     |
|                               |                        | Grundsteuern                  | 0,00 €  | 0,00 €              | 0,00 €              | 0,00 €              | 0,00 €              | 0,00 €              | 0,00 €              | 1.222,21 €          | 2.517,36 €          | 0,00 €              |                     |
|                               |                        | Wachdienst                    | 214,20 €                                      | 6.793,33 €          | 6.269,79 €          | 5.615,10 €          | 5.858,38 €          | 0,00 €              | 0,00 €              | 0,00 €              | 0,00 €              | 0,00 €              |                     |
|                               |                        | <b>Betriebskosten gesamt:</b> | <b>8.215,64 €</b>                             | <b>18.626,35 €</b>  | <b>24.459,45 €</b>  | <b>20.719,17 €</b>  | <b>20.741,82 €</b>  | <b>9.750,46 €</b>   | <b>24.115,97 €</b>  | <b>18.904,61 €</b>  | <b>20.098,47 €</b>  | <b>19.825,90 €</b>  |                     |
|                               |                        | <b>Instandhaltung</b>         | <b>6.303,31 €</b>                             | <b>3.547,11 €</b>   | <b>12.129,57 €</b>  | <b>8.659,86 €</b>   | <b>3.776,00 €</b>   | <b>3.973,75 €</b>   | <b>11.761,29 €</b>  | <b>7.734,21 €</b>   | <b>8.379,56 €</b>   | <b>5.244,87 €</b>   |                     |
|                               |                        | <b>Gesamtkosten</b>           | <b>14.518,95 €</b>                            | <b>22.173,46 €</b>  | <b>36.589,02 €</b>  | <b>29.379,03 €</b>  | <b>24.517,82 €</b>  | <b>13.724,21 €</b>  | <b>35.877,26 €</b>  | <b>26.638,82 €</b>  | <b>28.478,03 €</b>  | <b>25.070,77 €</b>  |                     |

| 2023                   | 2022                   | 2021                   | 2020                   | 2019                   | 2018                   | 2017                   | 2016                   | 2015                   | 2014                   |
|------------------------|------------------------|------------------------|------------------------|------------------------|------------------------|------------------------|------------------------|------------------------|------------------------|
| Verbrauch ges. in €/m² | Verbrauch ges. in €/m² | Verbrauch ges. in €/m² | Verbrauch ges. in €/m² | Verbrauch ges. in €/m² | Verbrauch ges. in €/m² | Verbrauch ges. in €/m² | Verbrauch ges. in €/m² | Verbrauch ges. in €/m² | Verbrauch ges. in €/m² |
| 0,61 €                 | 0,50 €                 | 3,91 €                 | 2,09 €                 | 19,24 €                | 1,63 €                 | 7,24 €                 | 5,59 €                 | 4,53 €                 | 5,47 €                 |
| 0,25 €                 | 0,73 €                 | 6,35 €                 | 3,20 €                 | 5,26 €                 | 5,45 €                 | 2,76 €                 | 2,26 €                 | 3,89 €                 | 6,91 €                 |
| 0,07 €                 | 0,03 €                 | 1,43 €                 | 0,00 €                 | 0,85 €                 | 0,46 €                 | 0,62 €                 | 2,30 €                 | 0,59 €                 | 2,67 €                 |
| 0,04 €                 | 0,04 €                 | 0,45 €                 | 1,81 €                 | 0,44 €                 | 0,42 €                 | 0,45 €                 | 0,33 €                 | 0,33 €                 | 0,33 €                 |
| 0,00 €                 | 0,00 €                 | 16,66 €                | 16,50 €                | 9,23 €                 | 24,43 €                | 14,83 €                | 17,32 €                | 9,99 €                 | 10,13 €                |
| 0,00 €                 | 0,00 €                 | 0,00 €                 | 0,00 €                 | 0,00 €                 | 0,00 €                 | 0,00 €                 | 0,00 €                 | 0,00 €                 | 0,00 €                 |
| 0,00 €                 | 0,11 €                 | 1,74 €                 | 0,96 €                 | 0,75 €                 | 3,47 €                 | 3,39 €                 | 3,02 €                 | 5,15 €                 | 1,73 €                 |
| 0,03 €                 | 0,97 €                 | 12,10 €                | 10,84 €                | 11,31 €                | 0,00 €                 | 0,00 €                 | 0,00 €                 | 0,00 €                 | 0,00 €                 |
| <b>1,01 €</b>          | <b>2,37 €</b>          | <b>42,65 €</b>         | <b>35,40 €</b>         | <b>47,07 €</b>         | <b>13,89 €</b>         | <b>29,26 €</b>         | <b>30,95 €</b>         | <b>24,48 €</b>         | <b>27,24 €</b>         |
| <b>0,90 €</b>          | <b>0,51 €</b>          | <b>20,25 €</b>         | <b>13,73 €</b>         | <b>2,92 €</b>          | <b>4,26 €</b>          | <b>5,06 €</b>          | <b>5,93 €</b>          | <b>13,82 €</b>         | <b>5,27 €</b>          |
| 1,91 €                 | 2,87 €                 | 62,90 €                | 49,13 €                | 50,00 €                | 18,14 €                | 37,32 €                | 36,87 €                | 38,30 €                | 32,51 €                |
| 0,15 €                 | 0,15 €                 | 7,39 €                 | 7,71 €                 | 7,76 €                 | 2,22 €                 | 7,19 €                 | 3,60 €                 | 3,56 €                 | 5,66 €                 |
| 0,00 €                 | 0,00 €                 | 0,00 €                 | 0,00 €                 | 0,00 €                 | 2,08 €                 | 3,97 €                 | 0,32 €                 | 0,49 €                 | 0,38 €                 |
| 0,00 €                 | 0,02 €                 | 0,69 €                 | 0,69 €                 | 0,63 €                 | 0,60 €                 | 0,64 €                 | 0,64 €                 | 0,47 €                 | 0,47 €                 |
| 0,00 €                 | 0,00 €                 | 1,22 €                 | 3,39 €                 | 2,97 €                 | 2,50 €                 | 8,29 €                 | 1,01 €                 | 1,59 €                 |                        |
| 0,02 €                 | 0,02 €                 | 0,93 €                 | 1,39 €                 | 1,43 €                 | 1,45 €                 | 1,45 €                 | 4,20 €                 | 1,43 €                 | 1,38 €                 |
| 0,00 €                 | 0,11 €                 | 6,32 €                 | 3,48 €                 | 2,72 €                 | 9,03 €                 | 9,82 €                 | 1,81 €                 | 14,71 €                | 1,70 €                 |
| <b>0,17 €</b>          | <b>0,29 €</b>          | <b>16,55 €</b>         | <b>16,67 €</b>         | <b>15,50 €</b>         | <b>17,89 €</b>         | <b>31,33 €</b>         | <b>12,15 €</b>         | <b>21,66 €</b>         | <b>11,18 €</b>         |
| <b>0,00 €</b>          | <b>0,00 €</b>          | <b>11,47 €</b>         | <b>10,82 €</b>         | <b>15,82 €</b>         | <b>12,37 €</b>         | <b>53,04 €</b>         | <b>32,62 €</b>         | <b>8,55 €</b>          | <b>17,60 €</b>         |
| 0,17 €                 | 0,29 €                 | 28,03 €                | 27,49 €                | 31,32 €                | 30,26 €                | 84,37 €                | 44,76 €                | 30,21 €                | 28,79 €                |
| 0,76 €                 | 0,64 €                 | 4,68 €                 | 3,31 €                 | 16,76 €                | 1,76 €                 | 7,23 €                 | 5,16 €                 | 4,32 €                 | 5,51 €                 |
| 0,25 €                 | 0,73 €                 | 4,98 €                 | 2,51 €                 | 4,12 €                 | 4,28 €                 | 3,02 €                 | 1,77 €                 | 3,15 €                 | 5,50 €                 |
| 0,07 €                 | 0,03 €                 | 1,12 €                 | 0,00 €                 | 0,67 €                 | 0,81 €                 | 0,61 €                 | 1,77 €                 | 0,57 €                 | 2,19 €                 |
| 0,04 €                 | 0,05 €                 | 0,50 €                 | 1,57 €                 | 0,48 €                 | 0,46 €                 | 2,13 €                 | 0,49 €                 | 0,48 €                 | 0,61 €                 |
| 0,00 €                 | 0,00 €                 | 13,32 €                | 13,66 €                | 7,87 €                 | 2,44 €                 | 11,93 €                | 13,92 €                | 8,14 €                 | 8,23 €                 |
| 0,02 €                 | 0,00 €                 | 0,20 €                 | 0,30 €                 | 0,31 €                 | 0,31 €                 | 2,12 €                 | 0,39 €                 | 3,18 €                 | 0,37 €                 |
| 0,00 €                 | 0,22 €                 | 2,73 €                 | 1,51 €                 | 1,18 €                 | 4,68 €                 | 9,44 €                 | 8,72 €                 | 3,78 €                 |                        |
| 0,00 €                 | 0,00 €                 | 0,00 €                 | 0,00 €                 | 0,00 €                 | 0,00 €                 | 0,00 €                 | 0,00 €                 | 1,85 €                 | 3,81 €                 |
| 0,03 €                 | 0,97 €                 | 9,49 €                 | 8,49 €                 | 0,00 €                 | 0,00 €                 | 0,00 €                 | 0,00 €                 | 0,00 €                 | 0,00 €                 |
| <b>1,17 €</b>          | <b>2,66 €</b>          | <b>37,00 €</b>         | <b>31,35 €</b>         | <b>31,38 €</b>         | <b>14,75 €</b>         | <b>36,48 €</b>         | <b>28,60 €</b>         | <b>30,41 €</b>         | <b>29,99 €</b>         |
| <b>0,90 €</b>          | <b>0,51 €</b>          | <b>18,35 €</b>         | <b>13,10 €</b>         | <b>5,71 €</b>          | <b>6,01 €</b>          | <b>17,79 €</b>         | <b>11,70 €</b>         | <b>12,68 €</b>         | <b>7,93 €</b>          |
| 2,07 €                 | 3,17 €                 | 55,35 €                | 44,45 €                | 37,09 €                | 20,76 €                | 54,28 €                | 40,30 €                | 43,08 €                | 37,93 €                |

| VE-Nr.:   | Gebäudeart | BGF ges. in m²                | Kostenarten       | 2023                | 2022                | 2021                | 2020                | 2019                | 2018                | 2017                | 2016                | 2015                | 2014                |
|---|------------|-------------------------------|-------------------|---------------------|---------------------|---------------------|---------------------|---------------------|---------------------|---------------------|---------------------|---------------------|---------------------|
|   |            |                               |                   | Verbrauch ges. in € | Verbrauch ges. in € | Verbrauch ges. in € | Verbrauch ges. in € | Verbrauch ges. in € | Verbrauch ges. in € | Verbrauch ges. in € | Verbrauch ges. in € | Verbrauch ges. in € | Verbrauch ges. in € |
| <b>WC-Anlagen:</b>                                |            |                               |                   |                     |                     |                     |                     |                     |                     |                     |                     |                     |                     |
| 17110 WC-Meerbeck Markt Lindenstr. 47443 Moers    | 63         | Wasser/Abwasser               | 296,71 €          | 443,60 €            | 447,44 €            | 563,97 €            | 589,00 €            | 477,71 €            | 380,55 €            | 874,58 €            | 417,19 €            | 639,67 €            | 639,67 €            |
|   |            | Wärme                         | 0,00 €            | 0,00 €              | 0,00 €              | 0,00 €              | 0,00 €              | 0,00 €              | 0,00 €              | 0,00 €              | 0,00 €              | 0,00 €              | 0,00 €              |
|   |            | Wartung                       | 222,92 €          | 127,37 €            | 0,00 €              | 145,37 €            | 152,01 €            | 0,00 €              | 0,00 €              | 173,67 €            | 0,00 €              | 0,00 €              | 0,00 €              |
|   |            | Gebäudeversicherung           | 40,83 €           | 34,67 €             | 30,60 €             | 30,60 €             | 27,84 €             | 0,00 €              | 0,00 €              | 0,00 €              | 0,00 €              | 0,00 €              | 0,00 €              |
|   |            | Strom                         | 1.490,89 €        | 485,45 €            | 687,81 €            | 716,78 €            | 677,90 €            | 663,33 €            | 528,00 €            | 160,89 €            | 250,49 €            | 610,70 €            | 3,98 €              |
|   |            | Reinigung                     | 0,00 €            | 755,92 €            | 903,34 €            | 18,83 €             | 386,80 €            | 1.291,85 €          | 1.404,57 €          | 258,79 €            | 2.000,81 €          | 243,29 €            | 0,00 €              |
|   |            | Ungezieferbekämpfung          | 0,00 €            | 0,00 €              | 0,00 €              | 0,00 €              | 0,00 €              | 0,00 €              | 0,00 €              | 0,00 €              | 0,00 €              | 0,00 €              | 0,00 €              |
|   |            | <b>Betriebskosten gesamt:</b> | <b>2.051,35 €</b> | <b>1.830,01 €</b>   | <b>2.069,19 €</b>   | <b>1.475,55 €</b>   | <b>1.835,64 €</b>   | <b>2.433,49 €</b>   | <b>2.313,12 €</b>   | <b>1.467,93 €</b>   | <b>2.668,48 €</b>   | <b>1.493,66 €</b>   | <b>1.493,66 €</b>   |
|   |            | <b>Instandhaltung</b>         | <b>526,85 €</b>   | <b>2.035,21 €</b>   | <b>280,22 €</b>     | <b>253,33 €</b>     | <b>795,25 €</b>     | <b>567,19 €</b>     | <b>1.674,92 €</b>   | <b>2.336,14 €</b>   | <b>544,30 €</b>     | <b>1.640,83 €</b>   | <b>26,04 €</b>      |
|   |            | <b>Gesamtkosten</b>           | <b>2.578,20 €</b> | <b>3.865,22 €</b>   | <b>2.349,41 €</b>   | <b>1.728,88 €</b>   | <b>2.630,89 €</b>   | <b>3.000,68 €</b>   | <b>3.988,04 €</b>   | <b>3.804,07 €</b>   | <b>3.212,78 €</b>   | <b>3.134,49 €</b>   | <b>152,70 €</b>     |
| 17130 WC Königlicher Hof                          | 49         | Wartung                       | 1.656,48 €        | 1.656,48 €          | 0,00 €              | 0,00 €              | 0,00 €              | 0,00 €              | 0,00 €              | 0,00 €              | 919,18 €            | 905,59 €            | 18,76 €             |
|   |            | Gebäudeversicherung           | 0,00 €            | 53,30 €             | 0,00 €              | 0,00 €              | 0,00 €              | 0,00 €              | 0,00 €              | 0,00 €              | 0,00 €              | 0,00 €              | 0,00 €              |
|   |            | Reinigung                     | 0,00 €            | 817,41 €            | 0,00 €              | 0,00 €              | 0,00 €              | 1.295,94 €          | 1.524,95 €          | 380,21 €            | 2.054,59 €          | 243,30 €            | 4,97 €              |
|   |            | <b>Betriebskosten gesamt:</b> | <b>1.656,48 €</b> | <b>2.527,19 €</b>   | <b>0,00 €</b>       | <b>0,00 €</b>       | <b>0,00 €</b>       | <b>1.524,95 €</b>   | <b>1.824,95 €</b>   | <b>380,21 €</b>     | <b>2.973,77 €</b>   | <b>1.148,89 €</b>   | <b>23,45 €</b>      |
|   |            | <b>Instandhaltung</b>         | <b>154,93 €</b>   | <b>1.243,95 €</b>   | <b>0,00 €</b>       | <b>0,00 €</b>       | <b>0,00 €</b>       | <b>1.965,95 €</b>   | <b>2.429,99 €</b>   | <b>1.425,15 €</b>   | <b>1.951,65 €</b>   | <b>6.271,91 €</b>   | <b>128,00 €</b>     |
|   |            | <b>Gesamtkosten</b>           | <b>1.820,51 €</b> | <b>3.770,74 €</b>   | <b>0,00 €</b>       | <b>0,00 €</b>       | <b>0,00 €</b>       | <b>2.589,99 €</b>   | <b>3.953,04 €</b>   | <b>1.905,36 €</b>   | <b>4.525,43 €</b>   | <b>7.420,80 €</b>   | <b>151,44 €</b>     |
| 17170 WC Homberger Str. 47445 Moers               | 7          | Wasser/Abwasser               | 0,00 €            | 724,90 €            | 533,86 €            | 562,07 €            | 677,87 €            | 658,13 €            | 455,89 €            | 400,50 €            | 408,79 €            | 459,17 €            | 65,60 €             |
|   |            | Wartung                       | 0,00 €            | 0,00 €              | 0,00 €              | 0,00 €              | 0,00 €              | 0,00 €              | 0,00 €              | 31,34 €             | 49,68 €             | 53,66 €             | 7,67 €              |
|   |            | Gebäudeversicherung           | 47,60 €           | 40,44 €             | 72,38 €             | 72,38 €             | 72,38 €             | 72,38 €             | 76,49 €             | 56,56 €             | 56,56 €             | 8,08 €              | 8,09 €              |
|   |            | Strom                         | 546,99 €          | 453,13 €            | 380,00 €            | 0,00 €              | 711,57 €            | 690,84 €            | 608,88 €            | 420,83 €            | 369,00 €            | 345,86 €            | 49,41 €             |
|   |            | Reinigung                     | 0,00 €            | 0,00 €              | 0,00 €              | 0,00 €              | 16,71 €             | 16,71 €             | 0,00 €              | 314,87 €            | 0,00 €              | 549,02 €            | 78,29 €             |
|   |            | <b>Betriebskosten gesamt:</b> | <b>594,59 €</b>   | <b>1.218,47 €</b>   | <b>986,24 €</b>     | <b>634,45 €</b>     | <b>1.478,53 €</b>   | <b>1.438,06 €</b>   | <b>1.137,14 €</b>   | <b>1.244,03 €</b>   | <b>884,03 €</b>     | <b>1.463,36 €</b>   | <b>209,05 €</b>     |
|   |            | <b>Instandhaltung</b>         | <b>1.308,85 €</b> | <b>0,00 €</b>       | <b>0,00 €</b>       | <b>0,00 €</b>       | <b>0,00 €</b>       | <b>0,00 €</b>       | <b>0,00 €</b>       | <b>314,87 €</b>     | <b>0,00 €</b>       | <b>84,42 €</b>      | <b>12,06 €</b>      |
|   |            | <b>Gesamtkosten</b>           | <b>1.903,44 €</b> | <b>1.218,47 €</b>   | <b>986,24 €</b>     | <b>634,45 €</b>     | <b>1.478,53 €</b>   | <b>1.438,06 €</b>   | <b>1.137,14 €</b>   | <b>1.558,90 €</b>   | <b>884,03 €</b>     | <b>1.547,78 €</b>   | <b>221,11 €</b>     |
| 17150 WC Anlage Vinzenzstr. 17 47441 Moers        | 7          | Strom                         | 0,00 €            | 1.569,54 €          | 1.480,00 €          | 1.441,23 €          | 835,74 €            | 141,69 €            | 776,69 €            | 0,00 €              | 0,00 €              | 0,00 €              | 0,00 €              |
|   |            | Reinigung                     | 0,00 €            | 0,00 €              | 0,00 €              | 0,00 €              | 0,00 €              | 929,60 €            | 405,00 €            | 0,00 €              | 0,00 €              | 0,00 €              | 0,00 €              |
|   |            | <b>Betriebskosten gesamt:</b> | <b>0,00 €</b>     | <b>1.569,54 €</b>   | <b>1.480,00 €</b>   | <b>1.441,23 €</b>   | <b>835,74 €</b>     | <b>1.071,29 €</b>   | <b>1.181,69 €</b>   | <b>0,00 €</b>       | <b>0,00 €</b>       | <b>0,00 €</b>       | <b>0,00 €</b>       |
|   |            | <b>Instandhaltung</b>         | <b>0,00 €</b>     | <b>0,00 €</b>       | <b>0,00 €</b>       | <b>0,00 €</b>       | <b>629,09 €</b>     | <b>0,00 €</b>       | <b>380,80 €</b>     | <b>0,00 €</b>       | <b>0,00 €</b>       | <b>0,00 €</b>       | <b>0,00 €</b>       |
|   |            | <b>Gesamtkosten</b>           | <b>0,00 €</b>     | <b>1.569,54 €</b>   | <b>1.480,00 €</b>   | <b>1.441,23 €</b>   | <b>1.464,83 €</b>   | <b>1.071,29 €</b>   | <b>1.562,49 €</b>   | <b>0,00 €</b>       | <b>0,00 €</b>       | <b>0,00 €</b>       | <b>0,00 €</b>       |
| <b>Zusammenstellung WC-Anlagen (Ohne Repelen)</b> |            |                               |                   |                     |                     |                     |                     |                     |                     |                     |                     |                     |                     |
|   | 126        | Wasser/Abwasser               | 296,71 €          | 1.168,50 €          | 981,30 €            | 1.126,04 €          | 1.266,87 €          | 1.135,84 €          | 836,43 €            | 1.275,08 €          | 825,98 €            | 1.098,84 €          | 8,72 €              |
|   |            | Wärme                         | 0,00 €            | 0,00 €              | 0,00 €              | 0,00 €              | 0,00 €              | 0,00 €              | 0,00 €              | 0,00 €              | 0,00 €              | 0,00 €              | 0,00 €              |
|   |            | Schornsteinfeger              | 0,00 €            | 0,00 €              | 0,00 €              | 0,00 €              | 0,00 €              | 0,00 €              | 0,00 €              | 0,00 €              | 0,00 €              | 0,00 €              | 0,00 €              |
|   |            | Wartung                       | 1.879,40 €        | 1.783,85 €          | 0,00 €              | 145,37 €            | 152,01 €            | 0,00 €              | 0,00 €              | 205,01 €            | 49,68 €             | 53,66 €             | 0,43 €              |
|   |            | Gebäudeversicherung           | 88,43 €           | 128,41 €            | 102,98 €            | 102,98 €            | 102,22 €            | 72,38 €             | 72,38 €             | 76,49 €             | 56,56 €             | 56,85 €             | 0,45 €              |
|   |            | Servicegebühren               | 0,00 €            | 0,00 €              | 0,00 €              | 0,00 €              | 0,00 €              | 0,00 €              | 0,00 €              | 0,00 €              | 0,00 €              | 0,00 €              | 0,00 €              |
|   |            | Strom                         | 2.037,89 €        | 2.491,12 €          | 2.547,81 €          | 2.156,01 €          | 2.225,21 €          | 1.496,46 €          | 1.913,57 €          | 581,72 €            | 619,46 €            | 956,56 €            | 7,59 €              |
|   |            | Stassenreinigung              | 0,00 €            | 0,00 €              | 0,00 €              | 0,00 €              | 0,00 €              | 0,00 €              | 0,00 €              | 0,00 €              | 0,00 €              | 0,00 €              | 0,00 €              |
|   |            | Müllbeseitigung               | 0,00 €            | 0,00 €              | 0,00 €              | 0,00 €              | 0,00 €              | 0,00 €              | 0,00 €              | 0,00 €              | 0,00 €              | 0,00 €              | 0,00 €              |
|   |            | Reinigung                     | 0,00 €            | 1.573,33 €          | 903,34 €            | 18,83 €             | 744,80 €            | 3.534,10 €          | 4.739,11 €          | 2.864,18 €          | 7.214,36 €          | 2.984,75 €          | 23,69 €             |
|   |            | Ungezieferbekämpfung          | 0,00 €            | 0,00 €              | 0,00 €              | 0,00 €              | 0,00 €              | 0,00 €              | 0,00 €              | 0,00 €              | 0,00 €              | 0,00 €              | 0,00 €              |
|   |            | Grundsteuern                  | 0,00 €            | 0,00 €              | 0,00 €              | 0,00 €              | 0,00 €              | 0,00 €              | 0,00 €              | 0,00 €              | 0,00 €              | 0,00 €              | 0,00 €              |
|   |            | <b>Betriebskosten gesamt:</b> | <b>4.302,42 €</b> | <b>7.145,21 €</b>   | <b>4.535,43 €</b>   | <b>3.551,23 €</b>   | <b>4.489,11 €</b>   | <b>6.238,78 €</b>   | <b>7.961,49 €</b>   | <b>5.002,48 €</b>   | <b>8.766,06 €</b>   | <b>5.150,46 €</b>   | <b>40,88 €</b>      |
|   |            | <b>Mieten und Pachten</b>     | <b>0,00 €</b>     | <b>0,00 €</b>       | <b>0,00 €</b>       | <b>0,00 €</b>       | <b>0,00 €</b>       | <b>0,00 €</b>       | <b>0,00 €</b>       | <b>0,00 €</b>       | <b>0,00 €</b>       | <b>0,00 €</b>       | <b>0,00 €</b>       |
|   |            | <b>Instandhaltung</b>         | <b>1.999,73 €</b> | <b>3.278,78 €</b>   | <b>280,22 €</b>     | <b>253,33 €</b>     | <b>1.424,34 €</b>   | <b>1.632,24 €</b>   | <b>6.023,40 €</b>   | <b>4.359,32 €</b>   | <b>3.725,83 €</b>   | <b>7.997,16 €</b>   | <b>63,47 €</b>      |
|   |            | <b>Gesamtkosten</b>           | <b>6.302,15 €</b> | <b>10.423,97 €</b>  | <b>4.815,65 €</b>   | <b>3.804,56 €</b>   | <b>5.913,45 €</b>   | <b>7.871,02 €</b>   | <b>13.584,89 €</b>  | <b>9.361,80 €</b>   | <b>12.491,89 €</b>  | <b>13.147,62 €</b>  | <b>104,35 €</b>     |

| 2023                   | 2022                   | 2021                   | 2020                   | 2019                   | 2018                   | 2017                   | 2016                   | 2015                   | 2014                   |
|------------------------|------------------------|------------------------|------------------------|------------------------|------------------------|------------------------|------------------------|------------------------|------------------------|
| Verbrauch ges. in €/m² | Verbrauch ges. in €/m² | Verbrauch ges. in €/m² | Verbrauch ges. in €/m² | Verbrauch ges. in €/m² | Verbrauch ges. in €/m² | Verbrauch ges. in €/m² | Verbrauch ges. in €/m² | Verbrauch ges. in €/m² | Verbrauch ges. in €/m² |
| 0,04 €                 | 0,06 €                 | 7,10 €                 | 8,95 €                 | 9,35 €                 | 7,58 €                 | 6,04 €                 | 13,88 €                | 6,62 €                 | 10,15 €                |
| 0,00 €                 | 0,00 €                 | 0,00 €                 | 0,00 €                 | 0,00 €                 | 0,00 €                 | 0,00 €                 | 0,00 €                 | 0,00 €                 | 0,00 €                 |
| 0,03 €                 | 0,02 €                 | 0,00 €                 | 2,31 €                 | 2,41 €                 | 0,00 €                 | 0,00 €                 | 0,00 €                 | 2,76 €                 | 0,00 €                 |
| 0,01 €                 | 0,00 €                 | 0,49 €                 | 0,49 €                 | 0,44 €                 | 0,00 €                 | 0,00 €                 | 0,00 €                 | 0,00 €                 | 0,00 €                 |
| 0,21 €                 | 0,07 €                 | 10,92 €                | 11,38 €                | 10,76 €                | 10,94 €                | 8,38 €                 | 2,55 €                 | 3,99 €                 | 9,89 €                 |
| 0,00 €                 | 0,11 €                 | 14,34 €                | 0,30 €                 | 6,17 €                 | 20,51 €                | 22,29 €                | 4,11 €                 | 31,76 €                | 3,86 €                 |
| 0,00 €                 | 0,00 €                 | 0,00 €                 | 0,00 €                 | 0,00 €                 | 0,00 €                 | 0,00 €                 | 0,00 €                 | 0,00 €                 | 0,00 €                 |
| <b>0,29 €</b>          | <b>0,26 €</b>          | <b>32,84 €</b>         | <b>23,42 €</b>         | <b>29,14 €</b>         | <b>38,84 €</b>         | <b>36,72 €</b>         | <b>23,30 €</b>         | <b>42,36 €</b>         | <b>23,71 €</b>         |
| <b>0,08 €</b>          | <b>0,29 €</b>          | <b>4,45 €</b>          | <b>4,02 €</b>          | <b>12,62 €</b>         | <b>9,00 €</b>          | <b>28,59 €</b>         | <b>37,08 €</b>         | <b>8,64 €</b>          | <b>26,04 €</b>         |
| <b>0,37 €</b>          | <b>0,55 €</b>          | <b>37,29 €</b>         | <b>27,44 €</b>         | <b>41,76 €</b>         | <b>47,83 €</b>         | <b>63,30 €</b>         | <b>60,38 €</b>         | <b>51,00 €</b>         | <b>49,75 €</b>         |
| 0,24 €                 | 0,24 €                 | 0,00 €                 | 0,00 €                 | 0,00 €                 | 0,00 €                 | 0,00 €                 | 0,00 €                 | 18,76 €                | 18,48 €                |
| 0,00 €                 | 0,01 €                 | 0,00 €                 | 0,00 €                 | 0,00 €                 | 0,00 €                 | 0,00 €                 | 0,00 €                 | 0,00 €                 | 0,00 €                 |
| 0,00 €                 | 0,12 €                 | 0,00 €                 | 0,00 €                 | 0,00 €                 | 26,45 €                | 31,12 €                | 41,93 €                | 41,93 €                | 4,97 €                 |
| <b>0,24 €</b>          | <b>0,36 €</b>          | <b>0,00 €</b>          | <b>0,00 €</b>          | <b>0,00 €</b>          | <b>26,45 €</b>         | <b>31,12 €</b>         | <b>7,76 €</b>          | <b>60,69 €</b>         | <b>23,45 €</b>         |
| <b>0,02 €</b>          | <b>0,18 €</b>          | <b>0,09 €</b>          | <b>0,90 €</b>          | <b>0,09 €</b>          | <b>21,74 €</b>         | <b>49,55 €</b>         | <b>29,99 €</b>         | <b>31,67 €</b>         | <b>128,00 €</b>        |
| <b>0,26 €</b>          | <b>0,54 €</b>          | <b>0,00 €</b>          | <b>0,00 €</b>          | <b>0,00 €</b>          | <b>48,16 €</b>         | <b>80,67 €</b>         | <b>36,84 €</b>         | <b>92,36 €</b>         | <b>151,44 €</b>        |
| 0,00 €                 | 0,10 €                 | 76,27 €                | 80,30 €                | 96,84 €                | 94,02 €                | 65,13 €                | 57,21 €                | 58,40 €                | 65,60 €                |
| 0,00 €                 | 0,00 €                 | 0,00 €                 | 0,00 €                 | 0,00 €                 | 0,00 €                 | 0,00 €                 | 4,48 €                 | 7,10 €                 | 7,67 €                 |
| 0,01 €                 | 0,01 €                 | 10,34 €                | 10,34 €                | 10,34 €                | 10,34 €                | 10,34 €                | 8,08 €                 | 8,09 €                 | 8,09 €                 |
| 0,08 €                 | 0,06 €                 | 54,29 €                | 0,00 €                 | 101,65 €               | 98,89 €                | 60,12 €                | 52,71 €                | 49,41 €                | 0,00 €                 |
| 0,00 €                 | 0,00 €                 | 0,00 €                 | 0,00 €                 | 2,39 €                 | 2,39 €                 | 0,00 €                 | 44,98 €                | 0,00 €                 | 78,29 €                |
| <b>0,08 €</b>          | <b>0,17 €</b>          | <b>140,89 €</b>        | <b>90,64 €</b>         | <b>211,22 €</b>        | <b>205,44 €</b>        | <b>162,45 €</b>        | <b>177,72 €</b>        | <b>126,29 €</b>        | <b>209,05 €</b>        |
| <b>0,19 €</b>          | <b>0,00 €</b>          | <b>0,00 €</b>          | <b>0,00 €</b>          | <b>0,00 €</b>          | <b>0,00 €</b>          | <b>0,00 €</b>          | <b>44,98 €</b>         | <b>0,00 €</b>          | <b>12,06 €</b>         |
| <b>0,27 €</b>          | <b>0,17 €</b>          | <b>140,89 €</b>        | <b>90,64 €</b>         | <b>211,22 €</b>        | <b>205,44 €</b>        | <b>162,45 €</b>        | <b>222,70 €</b>        | <b>126,29 €</b>        | <b>221,11 €</b>        |
| 0,00 €                 | 0,22 €                 | 211,43 €               | 205,89 €               | 119,39 €               | 20,24 €                | 110,96 €               | 0,00 €                 | 0,00 €                 | 0,00 €                 |
| 0,00 €                 | 0,00 €                 |                        |                        |                        |                        |                        |                        |                        |                        |

| VE-Nr.:  | Gebäudeart | BGF<br>ges. in m²             | Kostenarten       | 2023                | 2022                | 2021                | 2020                | 2019                | 2018                | 2017                | 2016                | 2015                | 2014                |
|--|------------|-------------------------------|-------------------|---------------------|---------------------|---------------------|---------------------|---------------------|---------------------|---------------------|---------------------|---------------------|---------------------|
|  |            |                               |                   | Verbrauch ges. in € | Verbrauch ges. in € | Verbrauch ges. in € | Verbrauch ges. in € | Verbrauch ges. in € | Verbrauch ges. in € | Verbrauch ges. in € | Verbrauch ges. in € | Verbrauch ges. in € | Verbrauch ges. in € |
| <b>sonstige Gebäude:</b>   |            |                               |                   |                     |                     |                     |                     |                     |                     |                     |                     |                     |                     |
| 10010 Neues Rathaus,<br>Meerstr. 2<br>47441 Moers<br>Nur noch Weißes Haus, Kastell 7 | 2050       | Wasser/Abwasser               | 362,20            | 335,36              | 2.089,89            | 1.974,76            | 6.670,27            | 6.771,79            | 1.388,83            | 13.516,67           | 7.754,62            | 11.602,91           |                     |
|  |            | Wärme                         | 9.802,83          | 8.318,52            | 7.666,36            | 0,00                | 0,00                | 0,00                | 12.894,95           | 7.619,46            | 13.759,35           | 18.162,82           |                     |
|  |            | Wartung                       | 1.463,97          | 3.565,96            | 1.395,63            | 2.436,15            | 2.705,67            | 2.688,42            | 3.062,58            | 1.503,84            | 4.391,99            | 11.995,51           |                     |
|  |            | Gebäudeversicherung           | 2.750,85          | 2.338,61            | 741,11              | 741,11              | 741,11              | 7.773,51            | 7.773,51            | 6.085,90            | 6.085,90            | 6.085,90            |                     |
|  |            | Gartenpflege                  | 0,00              | 0,00                | 0,00                | 0,00                | 0,00                | 873,50              | 873,50              | 7.113,95            | 11.088,11           | 4.298,21            |                     |
|  |            | Strom                         | 5.610,14          | 3.222,20            | 2.196,50            | 6.310,68            | 0,00                | 0,00                | 6.870,86            | 5.972,79            | 4.290,75            | 7.846,85            |                     |
|  |            | Strassenreinigung             | 0,00              | 0,00                | 0,00                | 0,00                | 0,00                | 0,00                | 1.464,70            | 1.253,24            | 1.347,33            |                     |                     |
|  |            | Müllbeseitigung               | 0,00              | 0,00                | 0,00                | 0,00                | 0,00                | 0,00                | 0,00                | 0,00                | 0,00                | 0,00                |                     |
|  |            | Reinigung                     | 0,00              | 0,00                | 0,00                | 75,05               | 0,00                | 0,00                | 0,00                | 0,00                | 0,00                | 31,31               |                     |
|  |            | Ungezieferbekämpfung          | 0,00              | 0,00                | 319,97              | 664,46              | 0,00                | 0,00                | 0,00                | 0,00                | 0,00                | 0,00                |                     |
|  |            | Winterdienst                  | 214,24            | 536,51              | 0,00                | 62,76               | 360,00              | 483,00              | 0,00                | 1.363,34            | 147,44              | 0,00                |                     |
|  |            | Feuerlöcher                   | 0,00              | 0,00                | 0,00                | 0,00                | 0,00                | 0,00                | 0,00                | 329,87              | 0,00                | 0,00                |                     |
|  |            | Wachdienst                    | 214,20            | 214,20              | 214,20              | 214,20              | 214,20              | 214,20              | 214,20              | 3.640,51            | 10.946,47           | 9.648,35            |                     |
|  |            | Grundsteuer                   | 0,00              | 0,00                | 0,00                | 0,00                | 397,31              | 397,31              | 397,31              | 397,31              | 397,31              | 263,08              |                     |
|  |            | <b>Betriebskosten gesamt:</b> | <b>20.418,43</b>  | <b>18.533,76</b>    | <b>14.623,66</b>    | <b>12.404,12</b>    | <b>11.163,61</b>    | <b>19.434,84</b>    | <b>33.101,88</b>    | <b>50.806,12</b>    | <b>60.445,05</b>    | <b>71.382,37</b>    |                     |
|  |            | <b>Instandhaltung</b>         | <b>4.472,51</b>   | <b>23.018,53</b>    | <b>2.818,95</b>     | <b>5.280,45</b>     | <b>7.343,79</b>     | <b>3.347,97</b>     | <b>1.188,36</b>     | <b>4.658,95</b>     | <b>13.461,49</b>    | <b>6.298,97</b>     |                     |
|  |            | <b>Gesamtkosten</b>           | <b>24.890,94</b>  | <b>41.552,29</b>    | <b>17.442,61</b>    | <b>17.684,57</b>    | <b>18.507,40</b>    | <b>22.782,81</b>    | <b>34.299,94</b>    | <b>55.465,07</b>    | <b>73.906,54</b>    | <b>77.681,34</b>    |                     |
| 13030 Altes Landratsamt (ALRA)<br>Kastell 5<br>47441 Moers                           | 2.665      | Wasser/Abwasser               | 7.121,40          | 9.836,40            | 7.128,25            | 7.800,83            | 4.433,98            | 231,21              | 1.119,81            | 1.884,03            | 1.825,47            | 1.917,33            |                     |
|  |            | Wärme                         | 0,00              | 19.409,81           | 18.005,19           | 0,00                | 23.355,89           | 19.728,13           | 2.715,82            | 0,00                | 0,00                | 0,00                |                     |
|  |            | Wartung                       | 59.088,06         | 46.028,59           | 56.748,00           | 37.339,35           | 10.358,00           | 0,00                | 0,00                | 0,00                | 0,00                | 0,00                |                     |
|  |            | Gebäudeversicherung           | 3.824,71          | 3.249,53            | 2.868,12            | 2.868,08            | 2.499,57            | 2.535,04            | 2.535,04            | 2.656,88            | 1.968,54            | 1.961,54            |                     |
|  |            | Gartenpflege                  | 0,00              | 0,00                | 0,00                | 0,00                | 0,00                | 0,00                | 0,00                | 0,00                | 0,00                | 0,00                |                     |
|  |            | Strom                         | 121.606,22        | 55.626,92           | 55.539,28           | 49.405,23           | 11.280,92           | 9.632,79            | 0,00                | 0,00                | 597,27              | 0,00                |                     |
|  |            | Strassenreinigung             | 803,24            | 725,84              | 725,84              | 725,27              | 681,34              | 661,34              | 649,30              | 555,56              | 0,00                | 0,00                |                     |
|  |            | Müllbeseitigung               | 16.325,03         | 25.132,65           | 16.451,29           | 15.168,30           | 2.632,82            | 0,00                | 0,00                | 0,00                | 0,00                | 0,00                |                     |
|  |            | Reinigung                     | 12.946,95         | 12.640,51           | 11.388,08           | 11.868,59           | 6.880,65            | 0,00                | 0,00                | 0,00                | 0,00                | 0,00                |                     |
|  |            | Ungezieferbekämpfung          | 0,00              | 0,00                | 0,00                | 0,00                | 0,00                | 0,00                | 0,00                | 0,00                | 0,00                | 0,00                |                     |
|  |            | Wachdienst                    | 1.401,38          | 776,07              | 1.082,95            | 1.021,41            | 6.326,93            | 214,20              | 214,20              | 214,20              | 214,20              | 214,20              |                     |
|  |            | Winterdienst                  | 318,23            | 499,80              | 0,00                | 56,49               | 194,40              | 84,28               | 84,28               | 67,08               | 108,95              | 0,00                |                     |
|  |            | Feuerlöcher                   | 0,00              | 0,00                | 0,00                | 0,00                | 0,00                | 0,00                | 0,00                | 0,00                | 0,00                | 0,00                |                     |
|  |            | <b>Betriebskosten gesamt:</b> | <b>223.435,22</b> | <b>173.930,12</b>   | <b>169.837,00</b>   | <b>126.257,55</b>   | <b>68.624,50</b>    | <b>33.086,99</b>    | <b>7.330,49</b>     | <b>5.471,49</b>     | <b>4.672,74</b>     | <b>4.690,34</b>     |                     |
|  |            | <b>Instandhaltung</b>         | <b>39.154,93</b>  | <b>16.831,32</b>    | <b>25.037,29</b>    | <b>20.973,76</b>    | <b>16.842,56</b>    | <b>407,50</b>       | <b>0,00</b>         | <b>3.125,24</b>     | <b>10.426,86</b>    | <b>370,08</b>       |                     |
|  |            | <b>Gesamtkosten</b>           | <b>262.590,15</b> | <b>190.761,44</b>   | <b>194.874,29</b>   | <b>147.231,31</b>   | <b>85.267,06</b>    | <b>33.494,49</b>    | <b>7.330,49</b>     | <b>8.596,73</b>     | <b>15.099,58</b>    | <b>5.060,42</b>     |                     |
| 12110 KiTa Erlenweg<br>Erlenweg 11<br>47447 Moers                                    | 517        | Wasser/Abwasser               | 476,17            | 1.523,12            | 8.735,76            | 2.378,33            | 2.261,62            | 2.625,22            | 0,00                | 2.915,46            | 4.468,33            | 8.874,27            |                     |
|  |            | Wärme                         | 3.390,71          | 2.996,71            | 6.164,91            | 3.024,30            | 3.311,93            | 3.484,18            | 3.581,75            | 7.577,67            | 36.873,91           | 5.707,54            |                     |
|  |            | Wartung                       | 2.898,89          | 2.233,35            | 3.697,03            | 3.851,51            | 4.965,69            | 4.451,02            | 4.625,16            | 5.413,55            | 2.738,72            | 3.738,26            |                     |
|  |            | Gebäudeversicherung           | 669,92            | 57,35               | 624,37              | 623,87              | 1.032,01            | 992,46              | 1.054,42            | 1.453,26            | 1.453,26            | 1.453,26            |                     |
|  |            | Gartenpflege                  | 0,00              | 0,00                | 0,00                | 0,00                | 0,00                | 2.309,31            | 4.288,83            | 7.599,21            | 6.845,03            | 8.729,00            |                     |
|  |            | Strom                         | 11.500,02         | 4.117,66            | 5.749,99            | 4.528,70            | 4.474,38            | 8.870,25            | 8.256,15            | 8.898,59            | 6.848,45            | 5.913,99            |                     |
|  |            | Straßenreinigung              | 720,95            | 92,04               | 92,04               | 0,00                | 0,00                | 0,00                | 31,84               | 30,94               | 29,54               | 47,80               |                     |
|  |            | Müllbeseitigung               | 600,20            | 616,24              | 503,96              | 1.949,10            | 1.687,68            | 2.044,50            | 2.233,70            | 2.203,40            | 2.299,00            | 2.106,60            |                     |
|  |            | Reinigung                     | 7.048,42          | 10.671,29           | 3.389,92            | 1.840,13            | 7.344,74            | 12.479,28           | 10.582,91           | 11.955,47           | 13.039,03           | 3.363,10            |                     |
|  |            | Ungezieferbekämpfung          | 0,00              | 0,00                | 0,00                | 0,00                | 0,00                | 0,00                | 0,00                | 89,25               | 0,00                | 0,00                |                     |
|  |            | Winterdienst                  | 85,70             | 306,23              | 0,00                | 25,11               | 250,56              | 27,44               | 21,84               | 86,48               | 44,15               | 45,70               |                     |
|  |            | Feuerlöcher                   | 0,00              | 0,00                | 0,00                | 0,00                | 0,00                | 0,00                | 0,00                | 0,00                | 44,15               | 0,00                |                     |
|  |            | Wachdienst                    | 2.990,25          | 2.730,00            | 2.775,23            | 2.496,54            | 2.300,88            | 1.053,03            | 3.426,75            | 1.985,76            | 2.320,56            | 2.072,87            |                     |
|  |            | Grundsteuer                   | 0,00              | 0,00                | 0,00                | 0,00                | 440,74              | 440,74              | 440,74              | 440,74              | 291,84              | 0,00                |                     |
|  |            | <b>Betriebskosten gesamt:</b> | <b>29.783,23</b>  | <b>26.867,99</b>    | <b>31.733,21</b>    | <b>20.717,69</b>    | <b>28.070,23</b>    | <b>39.866,93</b>    | <b>38.467,53</b>    | <b>50.195,30</b>    | <b>77.486,29</b>    | <b>41.747,23</b>    |                     |
|  |            | <b>Instandhaltung</b>         | <b>5.468,69</b>   | <b>5.043,38</b>     | <b>7.209,79</b>     | <b>8.874,55</b>     | <b>13.704,94</b>    | <b>7.555,69</b>     | <b>12.216,20</b>    | <b>49.664,26</b>    | <b>16.177,09</b>    | <b>25.986,86</b>    |                     |
|  |            | <b>Gesamtkosten</b>           | <b>35.251,92</b>  | <b>30.911,37</b>    | <b>38.943,00</b>    | <b>29.592,14</b>    | <b>41.775,17</b>    | <b>47.422,61</b>    | <b>50.683,73</b>    | <b>99.859,56</b>    | <b>93.663,29</b>    | <b>67.734,09</b>    |                     |
| 12120 Objekt Ringstraße<br>Ringstr. 64<br>47447 Moers                                | 3.759      | Wasser/Abwasser               | 11.226,54         | 5.171,72            | 11.249,43           | 10.933,15           | 9.175,81            | 13.273,63           | 7.108,20            | 0,00                | 0,00                | 5.913,80            |                     |
|  |            | Wärme                         | 77.380,00         | 49.026,77           | 35.183,16           | 50.667,26           | 62.094,00           | 56.026,91           | 17.347,29           | 0,00                | 0,00                | 59.318,65           |                     |
|  |            | Wartung                       | 2.173,54          | 2.620,02            | 6.812,83            | 1.815,67            | 3.226,90            | 3.046,39            | 2.042,86            | 0,00                | 0,00                | 2.201,25            |                     |
|  |            | Gebäudeversicherung           | 1.570,31          | 1.522,02            | 1.496,28            | 1.494,62            | 1.485,65            | 1.476,04            | 1.476,04            | 0,00                | 0,00                | 1.801,90            |                     |
|  |            | Gartenpflege                  | 0,00              | 0,00                | 0,00                | 0,00                | 0,00                | 9.106,79            | 6.400,25            | 0,00                | 0,00                | 9.683,54            |                     |
|  |            | Strom                         | 24.774,82         | 5.213,70            | 9.226,12            | 9.158,07            | 5.342,18            | 8.053,53            | 10.715,33           | 0,00                | 0,00                | 21.336,49           |                     |
|  |            | Straßenreinigung              | 0,00              | 337,50              | 0,00                | 203,40              | 0,00                | 0,00                | 0,00                | 0,00                | 0,00                | 307,80              |                     |
|  |            | Müllbeseitigung               | 8.271,26          | 5.256,87            | 5.972,02            | 1.303,93            | 8.370,70            | 8.501,30            | 498,40              | 0,00                | 0,00                | 7.765,40            |                     |
|  |            | Reinigung                     | 3.949,17          | 3.988,88            | 1.998,61            | 2.661,33            | 2.094,92            | 3.053,80            | 1.972,89            | 0,00                | 0,00                | 1.633,82            |                     |
|  |            | Winterdienst                  | 7.651,50          | 6.035,38            | 2.026,54            | 129,85              | 780,03              | 1.363,40            | 515,52              | 0,00                | 0,00                | 0,00                |                     |
|  |            | Feuerlöcher                   | 0,00              | 0,00                | 0,00                | 0,00                | 0,00                | 0,00                | 285,26              | 0,00                | 0,00                | 0,00                |                     |
|  |            | Wachdienst                    | 214,20            | 214,20              | 214,20              | 214,20              | 214,20              | 214,20              | 214,20              | 0,00                | 0,00                | 196,35              |                     |
|  |            | Grundsteuer                   | 136,38            | 136,38              | 136,38              | 136,38              | 136,38              | 136,38              | 136,38              | 0,00                | 0,00                | 90,31               |                     |
|  |            | <b>Betriebskosten gesamt:</b> | <b>137.347,72</b> | <b>79.523,44</b>    | <b>74.653,07</b>    | <b>78.333,33</b>    | <b>93.104,17</b>    | <b>104.456,77</b>   | <b>48.692,42</b>    | <b>0,00</b>         | <b>0,00</b>         | <b>110.249,31</b>   |                     |
|  |            | <b>Instandhaltung</b>         | <b>31.774,96</b>  | <b>13.498,98</b>    | <b>20.123,57</b>    | <b>16.344,20</b>    | <b>23.844,53</b>    | <b>14.828,44</b>    | <b>14.941,28</b>    | <b>0,00</b>         | <b>0,00</b>         | <b>13.335,35</b>    |                     |
|  |            | <b>Gesamtkosten</b>           | <b>169.122,68</b> | <b>93.022,42</b>    | <b>94.776,64</b>    | <b>94.677,53</b>    | <b>116.748,70</b>   | <b>119.284,21</b>   | <b>63.633,70</b>    | <b>0,00</b>         | <b>0,00</b>         | <b>123.584,66</b>   |                     |

| 2023                   | 2022                   | 2021                   | 2020                   | 2019                   | 2018                   | 2017                   | 2016                   | 2015                   | 2014                   |
|------------------------|------------------------|------------------------|------------------------|------------------------|------------------------|------------------------|------------------------|------------------------|------------------------|
| Verbrauch ges. in €/m² | Verbrauch ges. in €/m² | Verbrauch ges. in €/m² | Verbrauch ges. in €/m² | Verbrauch ges. in €/m² | Verbrauch ges. in €/m² | Verbrauch ges. in €/m² | Verbrauch ges. in €/m² | Verbrauch ges. in €/m² | Verbrauch ges. in €/m² |
| 0,05                   | 0,05                   | 1,02                   | 0,96                   | 8,89                   | 9,03                   | 1,85                   | 18,02                  | 3,78                   | 5,66                   |
| 1,40                   | 1,19                   | 3,74                   | 0,00                   | 0,00                   | 0,00                   | 17,19                  | 10,16                  | 6,71                   | 8,86                   |
| 0,21                   | 0,51                   | 0,68                   | 0,19                   | 3,61                   | 4,08                   | 3,58                   | 2,01                   | 2,14                   | 5,85                   |
| 0,39                   | 0,33                   | 0,36                   | 0,36                   | 0,99                   | 10,36                  | 10,36                  | 10,95                  | 2,97                   | 2,97                   |
| 0,00                   | 0,00                   | 0,00                   | 0,00                   | 0,00                   | 0,00                   | 9,04                   | 9,04                   | 5,41                   | 2,15                   |
| 0,80                   | 0,46                   | 1,07                   | 3,08                   | 0,00                   | 0,00                   | 9,16                   | 7,96                   | 2,09                   | 3,83                   |
| 0,00                   | 0,00                   | 0,00                   | 0,00                   | 0,00                   | 0,00                   | 0,00                   | 1,95                   | 0,61                   | 0,66                   |
| 0,00                   | 0,00                   | 0,00                   | 0,00                   | 0,                     |                        |                        |                        |                        |                        |





## 1. Gebäudebericht

- Betriebskosten und Instandhaltung pro Objekt
- Gesamtdarstellung Kosten / Mehrjahresvergleich
- Gesamtkosten / Aufteilung nach Gebäudearten
- Vergleich Betriebskosten und Erhaltungsaufwand mit Mitgliedsstädten des KGST-Vergleichsrings

Gesamtdarstellung Betriebskosten und Instandhaltung / Mehrjahresvergleich

|                                      | 2023                  | 2022                 | 2021                 | 2020                 | 2019                 | 2018                 | 2017                 | 2016                 | 2015                 | 2014                 | 2013                 |               |               |               |               |               |               |               |               |           |           |           |
|--------------------------------------|-----------------------|----------------------|----------------------|----------------------|----------------------|----------------------|----------------------|----------------------|----------------------|----------------------|----------------------|---------------|---------------|---------------|---------------|---------------|---------------|---------------|---------------|-----------|-----------|-----------|
|                                      | Gesamt                | Gesamt               | Gesamt               | Gesamt               | Gesamt               | Gesamt               | Gesamt               | Gesamt               | Gesamt               | Gesamt               | Gesamt               | pro BGFm²     | pro BGFm²     | pro BGFm²     | pro BGFm²     | pro BGFm²     | pro BGFm²     | pro BGFm²     | pro BGFm²     | pro BGFm² | pro BGFm² | pro BGFm² |
| Wasser/Abwasser                      | 372.125,92€           | 377.599,94€          | 480.641,79€          | 470.257,42€          | 454.022,79€          | 483.582,15€          | 598.157,67€          | 603.901,62€          | 588.983,01€          | 602.012,15€          | 485.389,67€          | 1,29€         | 1,33€         | 1,68€         | 1,63€         | 1,56€         | 1,63€         | 1,34€         | 1,97€         | 1,93€     | 1,97€     | 1,58€     |
| Wärme/Warmwasser                     | 1.808.197,85€         | 1.503.225,99€        | 1.428.954,77€        | 1.190.455,29€        | 1.428.954,77€        | 1.237.158,99€        | 1.337.299,19€        | 1.458.533,89€        | 1.499.898,21€        | 1.733.762,48€        | 1.302.699,69€        | 8,64€         | 5,28€         | 5,00€         | 4,86€         | 4,77€         | 4,96€         | 4,82€         | 4,34€         | 4,96€     | 4,77€     | 4,81€     |
| Wartung                              | 1.065.380,36€         | 932.423,94€          | 806.622,20€          | 674.508,60€          | 860.372,30€          | 809.979,57€          | 810.945,80€          | 718.752,80€          | 619.424,64€          | 676.699,47€          | 600.847,13€          | 3,74€         | 3,37€         | 2,82€         | 2,34€         | 2,64€         | 2,64€         | 2,34€         | 2,04€         | 1,89€     | 1,96€     |           |
| Gebäudeversicherung                  | 274.027,90€           | 231.428,01€          | 209.230,67€          | 215.078,71€          | 219.705,31€          | 232.078,51€          | 225.394,41€          | 320.305,04€          | 189.538,64€          | 196.509,35€          | 163.468,55€          | 0,85€         | 0,81€         | 0,73€         | 0,76€         | 0,78€         | 0,80€         | 0,74€         | 0,55€         | 0,55€     | 0,55€     |           |
| Dienstleistungs- / Schulhofreinigung | 24.578,34€            | 24.578,34€           | 24.578,34€           | 23.997,52€           | 23.757,20€           | 590.539,28€          | 498.842,20€          | 547.815,62€          | 592.955,93€          | 495.543,99€          | 475.249,52€          | 0,09€         | 0,09€         | 0,08€         | 0,08€         | 0,08€         | 0,08€         | 0,08€         | 0,08€         | 0,08€     | 0,08€     |           |
| Strom                                | 2.268.235,62€         | 917.540,78€          | 979.895,62€          | 977.042,86€          | 887.466,64€          | 935.306,26€          | 983.531,78€          | 1.200.561,45€        | 979.876,93€          | 1.004.338,73€        | 1.125.524,87€        | 7,88€         | 3,22€         | 3,43€         | 3,39€         | 3,05€         | 3,22€         | 3,22€         | 3,92€         | 3,22€     | 3,22€     |           |
| Strassenreinigung                    | 35.590,29€            | 31.219,13€           | 30.040,27€           | 21.898,87€           | 21.912,31€           | 21.898,87€           | 26.299,09€           | 22.623,39€           | 21.487,51€           | 30.685,46€           | 29.424,04€           | 0,12€         | 0,11€         | 0,11€         | 0,08€         | 0,08€         | 0,08€         | 0,08€         | 0,07€         | 0,07€     |           |           |
| Müllabfuhr                           | 458.870,57€           | 455.438,36€          | 425.388,99€          | 425.388,99€          | 631.280,66€          | 704.815,86€          | 744.897,78€          | 855.021,05€          | 882.991,81€          | 628.809,93€          | 602.742,53€          | 1,59€         | 1,60€         | 1,49€         | 1,19€         | 1,19€         | 1,19€         | 1,19€         | 1,19€         | 1,19€     |           |           |
| Gemeinschaftsanlagen                 | 3.175,76€             | 3.175,76€            | 3.054,18€            | 2.175,12€            | 2.175,12€            | 2.035,84€            | 1.862,30€            | 1.862,30€            | 1.745,54€            | 1.607,00€            | 1.629,00€            | 0,01€         | 0,01€         | 0,01€         | 0,01€         | 0,01€         | 0,01€         | 0,01€         | 0,01€         |           |           |           |
| Reinigung                            | 1.812.516,35€         | 1.508.177,79€        | 1.163.806,78€        | 1.143.986,64€        | 1.250.815,25€        | 1.331.758,64€        | 1.322.310,03€        | 1.389.711,56€        | 1.081.085,62€        | 864.992,53€          | 615.043,31€          | 6,28€         | 5,30€         | 4,08€         | 4,39€         | 4,54€         | 4,54€         | 4,34€         | 3,59€         | 2,83€     |           |           |
| Umgebungsreklamation                 | 936,40€               | 0,00€                | 1.553,89€            | 4.393,54€            | 0,00€                | 159,01€              | 1.443,55€            | 5.171,00€            | 4.584,36€            | 3.440,88€            | 1.239,35€            | 0,00€         | 0,00€         | 0,01€         | 0,00€         | 0,00€         | 0,00€         | 0,00€         | 0,00€         |           |           |           |
| Winterdienst                         | 122.394,93€           | 73.062,36€           | 34.403,93€           | 34.269,00€           | 45.380,85€           | 110.853,59€          | 42.411,12€           | 26.019,80€           | 40.748,51€           | 10.266,76€           | 39.728,97€           | 0,42€         | 0,26€         | 0,12€         | 0,12€         | 0,08€         | 0,16€         | 0,14€         | 0,09€         | 0,13€     |           |           |
| Feuerlöscher                         | 176,35€               | 446,95€              | 6.462,30€            | 8.099,39€            | 4.790,19€            | 8.099,39€            | 8.099,39€            | 8.099,39€            | 6.981,75€            | 16.444,72€           | 0,00€                | 0,00€         | 0,00€         | 0,00€         | 0,00€         | 0,00€         | 0,00€         | 0,00€         | 0,00€         |           |           |           |
| Bewachung                            | 234.388,09€           | 200.434,75€          | 148.757,65€          | 148.757,65€          | 153.110,25€          | 147.646,55€          | 150.818,76€          | 122.848,12€          | 81.645,71€           | 114.284,22€          | 157.833,12€          | 0,81€         | 0,72€         | 0,52€         | 0,51€         | 0,51€         | 0,51€         | 0,39€         | 0,38€         |           |           |           |
| Mieten und Pachten                   | 1.245.444,99€         | 726.314,69€          | 688.349,01€          | 620.227,84€          | 906.643,54€          | 1.048.962,29€        | 1.094.088,76€        | 1.001.270,13€        | 817.811,38€          | 730.115,38€          | 762.028,94€          | 4,31€         | 2,56€         | 2,41€         | 2,15€         | 3,22€         | 3,61€         | 3,67€         | 2,89€         |           |           |           |
| Grundsteuern                         | 10.307,74€            | 6.763,44€            | 6.763,44€            | 6.672,05€            | 16.761,06€           | 16.763,43€           | 16.154,63€           | 16.948,78€           | 17.203,42€           | 11.522,53€           | 11.609,12€           | 0,04€         | 0,04€         | 0,02€         | 0,02€         | 0,02€         | 0,02€         | 0,02€         |               |           |           |           |
| Betriebskosten                       | 9.875.948,48€         | 7.000.494,85€        | 6.438.503,25€        | 6.162.966,91€        | 6.922.932,06€        | 7.708.214,53€        | 7.822.460,72€        | 8.262.932,21€        | 7.223.170,40€        | 6.648.385,38€        | 6.789.837,11€        | 34,21€        | 24,59€        | 22,85€        | 21,39€        | 23,74€        | 26,02€        | 25,61€        | 27,00€        |           |           |           |
| Instandhaltung                       | 2.476.752,88€         | 1.780.809,05€        | 1.583.816,30€        | 1.598.132,73€        | 1.824.724,57€        | 1.757.693,50€        | 1.764.469,40€        | 1.791.182,20€        | 1.782.152,54€        | 1.815.331,82€        | 1.569.403,19€        | 8,59€         | 6,25€         | 5,85€         | 6,27€         | 5,83€         | 6,75€         | 6,85€         |               |           |           |           |
| Zuschussentnahme                     | 12.352.699,36€        | 8.781.403,90€        | 8.022.119,56€        | 7.761.099,64€        | 8.727.656,63€        | 9.465.908,04€        | 9.596.630,12€        | 10.054.115,02€       | 9.005.322,94€        | 8.463.717,20€        | 8.359.340,41€        | 42,79€        | 30,84€        | 28,04€        | 26,91€        | 30,61€        | 31,27€        | 32,86€        |               |           |           |           |
| Kostenersatzung für Asylunterkünfte  | 512.739,79€           | 435.651,49€          | 442.604,82€          | 555.453,22€          | 892.256,02€          | 908.930,60€          | 1.376.634,61€        | 1.428.256,52€        | 721.763,444€         |                      |                      | 1,78€         | 1,53€         | 1,53€         | 1,93€         |               |               |               |               |           |           |           |
| <b>Gesamt:</b>                       | <b>11.839.959,57€</b> | <b>8.345.752,41€</b> | <b>7.879.514,73€</b> | <b>7.205.646,42€</b> | <b>7.835.404,61€</b> | <b>8.556.977,43€</b> | <b>8.210.295,51€</b> | <b>8.626.858,50€</b> | <b>8.283.559,50€</b> | <b>8.463.717,20€</b> | <b>8.359.340,41€</b> | <b>41,02€</b> | <b>29,31€</b> | <b>26,54€</b> | <b>25,00€</b> | <b>26,94€</b> | <b>28,89€</b> | <b>26,78€</b> | <b>28,19€</b> |           |           |           |
| <b>Gesamt BGF-Fläche in m²</b>       | <b>288.605</b>        | <b>284.724</b>       | <b>285.555</b>       | <b>288.190</b>       | <b>289.860</b>       | <b>296.211</b>       | <b>306.606</b>       | <b>305.893</b>       | <b>304.238</b>       | <b>305.272</b>       | <b>307.282</b>       |               |               |               |               |               |               |               |               |           |           |           |

Gesamte BGF-Flächen inkl. Rathaus und BIZ

314.586

zzgl. 10060 Neues Rathaus mit 18920m² und 13080 BIZ mit 6995m². Die Verwaltungsgebäude werden jedoch außerhalb des Wirtschaftsjahrs geführt und im Jahresbericht entsprechend nicht dargestellt.

## 1. Gebäudebericht

- Betriebskosten und Instandhaltung pro Objekt
- Gesamtdarstellung Kosten / Mehrjahresvergleich
- Gesamtkosten / Aufteilung nach Gebäudearten
- Vergleich Betriebskosten und Erhaltungsaufwand mit Mitgliedsstädten des KGST-Vergleichsrings

## Gesamtkosten 2023 / Aufteilung nach Gebäudearten

|                                    | BGF in m <sup>2</sup> | Betriebskosten        |                    | Instandhaltung        |                    | Mietzahlungen         |                    | Gesamtkosten           |                    |
|------------------------------------|-----------------------|-----------------------|--------------------|-----------------------|--------------------|-----------------------|--------------------|------------------------|--------------------|
|                                    |                       | Σ in €                | pro m <sup>2</sup> | Σ in €                | pro m <sup>2</sup> | Σ in €                | pro m <sup>2</sup> | Σ in €                 | pro m <sup>2</sup> |
| <b>Verwaltung</b>                  | <b>5.319</b>          | 92.021,62 €           | 17,30 €            | 6.327,47 €            | 1,19 €             | 566.784,60 €          | 106,56 €           | 665.133,69 €           | 125,05 €           |
| <b>Schulen gesamt</b>              | <b>183.427</b>        | 5.016.360,98 €        | 27,35 €            | 1.451.045,87 €        | 7,91 €             | 7.668,56 €            | 0,04 €             | 6.475.075,41 €         | 35,30 €            |
| <b>Gymnasien</b>                   | <b>49.515</b>         | 1.097.299,90 €        | 22,16 €            | 424.882,58 €          | 8,58 €             | 0,00 €                | 0,00 €             | 1.522.182,48 €         | 30,74 €            |
| <b>Gesamtschulen</b>               | <b>42.127</b>         | 1.213.278,04 €        | 28,80 €            | 329.770,60 €          | 7,83 €             | 0,00 €                | 0,00 €             | 1.543.048,64 €         | 36,63 €            |
| <b>Realschulen</b>                 | <b>13.079</b>         | 355.175,15 €          | 27,16 €            | 56.299,04 €           | 4,30 €             | 0,00 €                | 0,00 €             | 411.474,19 €           | 31,46 €            |
| <b>Hauptschule</b>                 | <b>6.497</b>          | 276.130,24 €          | 42,50 €            | 62.656,49 €           | 9,64 €             | 0,00 €                | 0,00 €             | 338.786,73 €           | 52,15 €            |
| <b>Grundschulen</b>                | <b>67.310</b>         | 1.973.810,41 €        | 29,32 €            | 556.368,90 €          | 8,27 €             | 7.668,56 €            | 0,11 €             | 2.537.847,87 €         | 37,70 €            |
| <b>Förderschulen</b>               | <b>4.899</b>          | 100.667,24 €          | 20,55 €            | 21.068,26 €           | 4,30 €             | 0,00 €                | 0,00 €             | 121.735,50 €           | 24,85 €            |
| <b>Jugend-/Kindereinrichtungen</b> | <b>25.578</b>         | 802.974,58 €          | 31,39 €            | 270.345,02 €          | 10,57 €            | 478.744,68 €          | 18,72 €            | 1.552.064,28 €         | 60,68 €            |
| <b>Feuerwehrgebäude</b>            | <b>13.191</b>         | 470.653,16 €          | 35,68 €            | 111.304,10 €          | 8,44 €             | 0,00 €                | 0,00 €             | 581.957,26 €           | 44,12 €            |
| <b>Kulturelle Gebäude</b>          | <b>5.063</b>          | 251.498,28 €          | 49,67 €            | 88.956,59 €           | 17,57 €            | 27.000,00 €           | 5,33 €             | 367.454,87 €           | 72,58 €            |
| <b>Sporteinrichtungen</b>          | <b>16.452</b>         | 561.535,27 €          | 34,13 €            | 193.837,68 €          | 11,78 €            | 0,00 €                | 0,00 €             | 755.372,95 €           | 45,91 €            |
| <b>Freizeiteinrichtungen</b>       | <b>661</b>            | 8.215,64 €            | 12,43 €            | 6.303,31 €            | 9,54 €             | 0,00 €                | 0,00 €             | 14.518,95 €            | 21,97 €            |
| <b>Sozialgebäude gesamt</b>        | <b>6.785</b>          | 595.926,01 €          | 87,83 €            | 213.573,65 €          | 31,48 €            | 165.247,15 €          | 24,35 €            | 974.746,81 €           | 143,66 €           |
| <b>Sozialunterkünfte Alt</b>       | <b>3.346</b>          | 318.783,57 €          | 95,27 €            | 100.574,07 €          | 30,06 €            | 133.415,58 €          | 39,87 €            | 552.773,22 €           | 165,20 €           |
| <b>Sozialunterkünfte Neu</b>       | <b>3.439</b>          | 277.142,44 €          | 80,59 €            | 112.999,58 €          | 32,86 €            | 31.831,57 €           | 9,26 €             | 421.973,59 €           | 122,70 €           |
| <b>sonstige Gebäude</b>            | <b>32.063</b>         | 527.786,28 €          | 16,46 €            | 133.059,46 €          | 4,15 €             | 0,00 €                | 0,00 €             | 660.845,74 €           | 20,61 €            |
| <b>WC-Anlagen</b>                  | <b>126</b>            | 4.302,42 €            | 34,15 €            | 1.999,73 €            | 15,87 €            | 0,00 €                | 0,00 €             | 6.302,15 €             | 50,02 €            |
| <b>Mittelwert</b>                  |                       |                       | <b>28,86 €</b>     |                       | <b>8,58 €</b>      |                       | <b>4,31 €</b>      |                        | <b>41,76 €</b>     |
| <b>Summe</b>                       | <b>288.665</b>        | <b>8.331.274,24 €</b> |                    | <b>2.476.752,88 €</b> |                    | <b>1.245.444,99 €</b> |                    | <b>12.053.472,11 €</b> |                    |

Differenz, da hier der direkte Liegenschaftsbezug dargestellt wird

## Instandhaltung pro BGF m<sup>2</sup> 2023

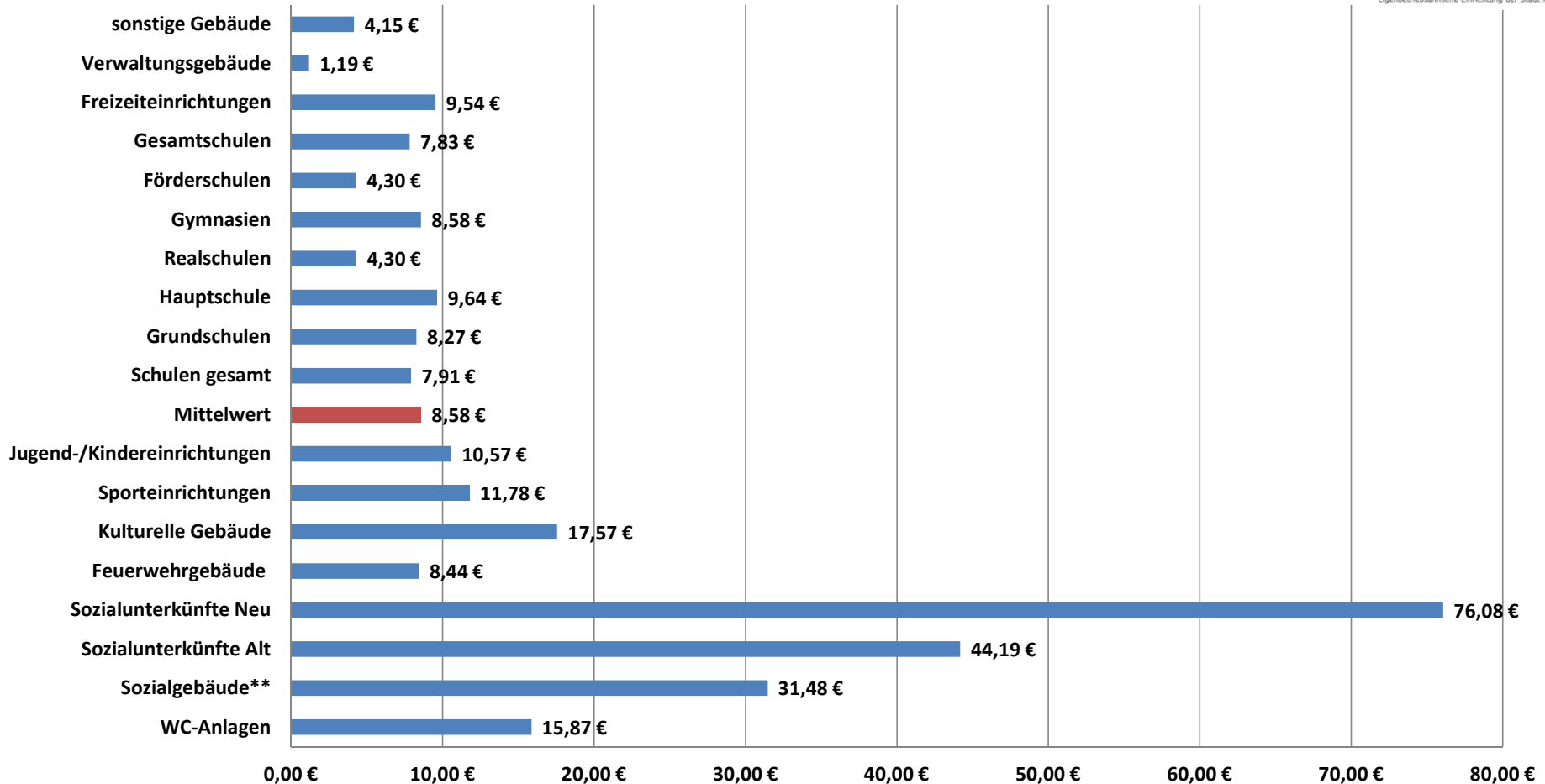

\*\*Obdachlosen- und Asylbewerberunterkünfte

## Betriebskosten pro BGF m<sup>2</sup> 2023

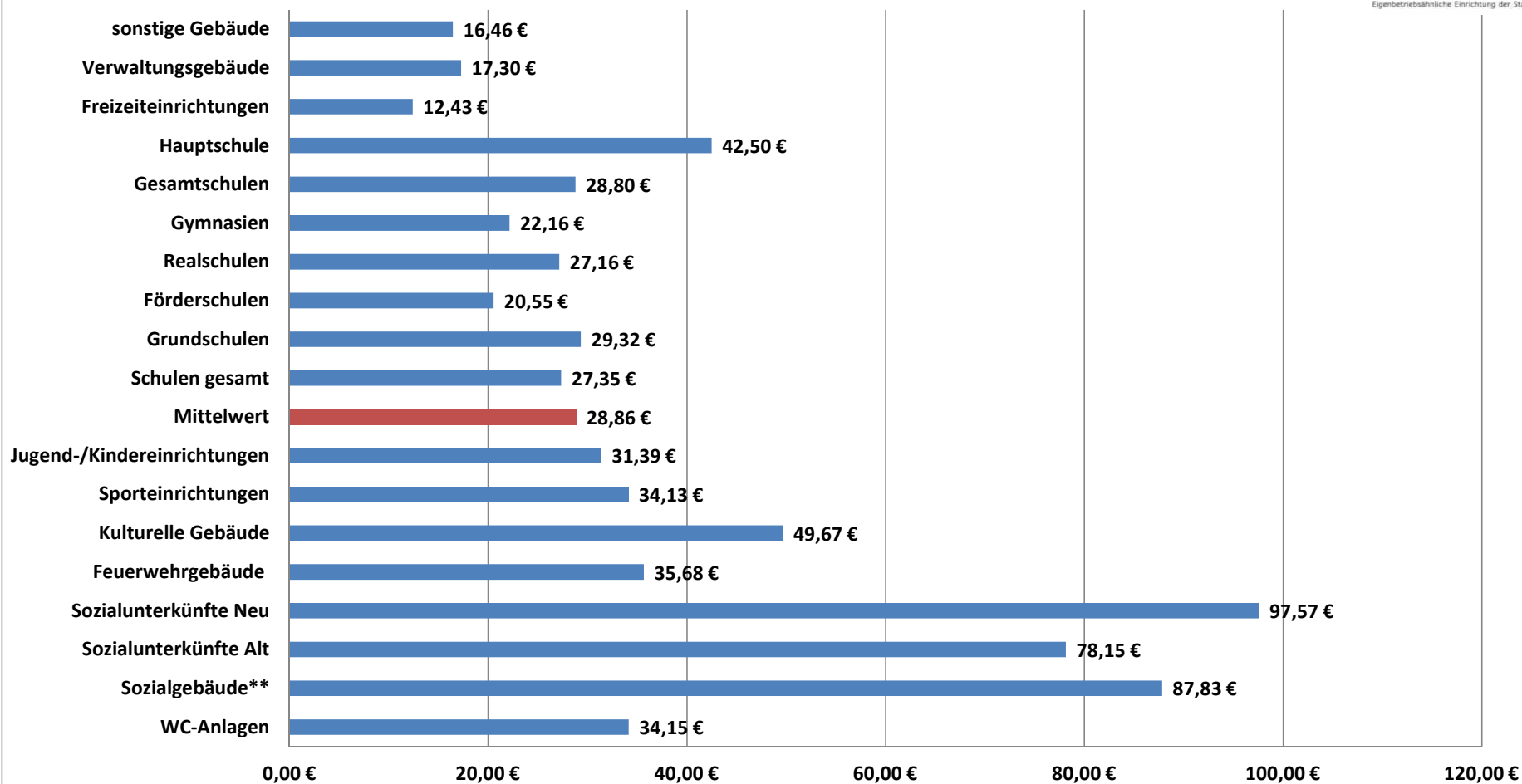

\*\*Obdachlosen- und Asylbewerberunterkünfte

## Gesamtkosten pro BGF m<sup>2</sup> 2023

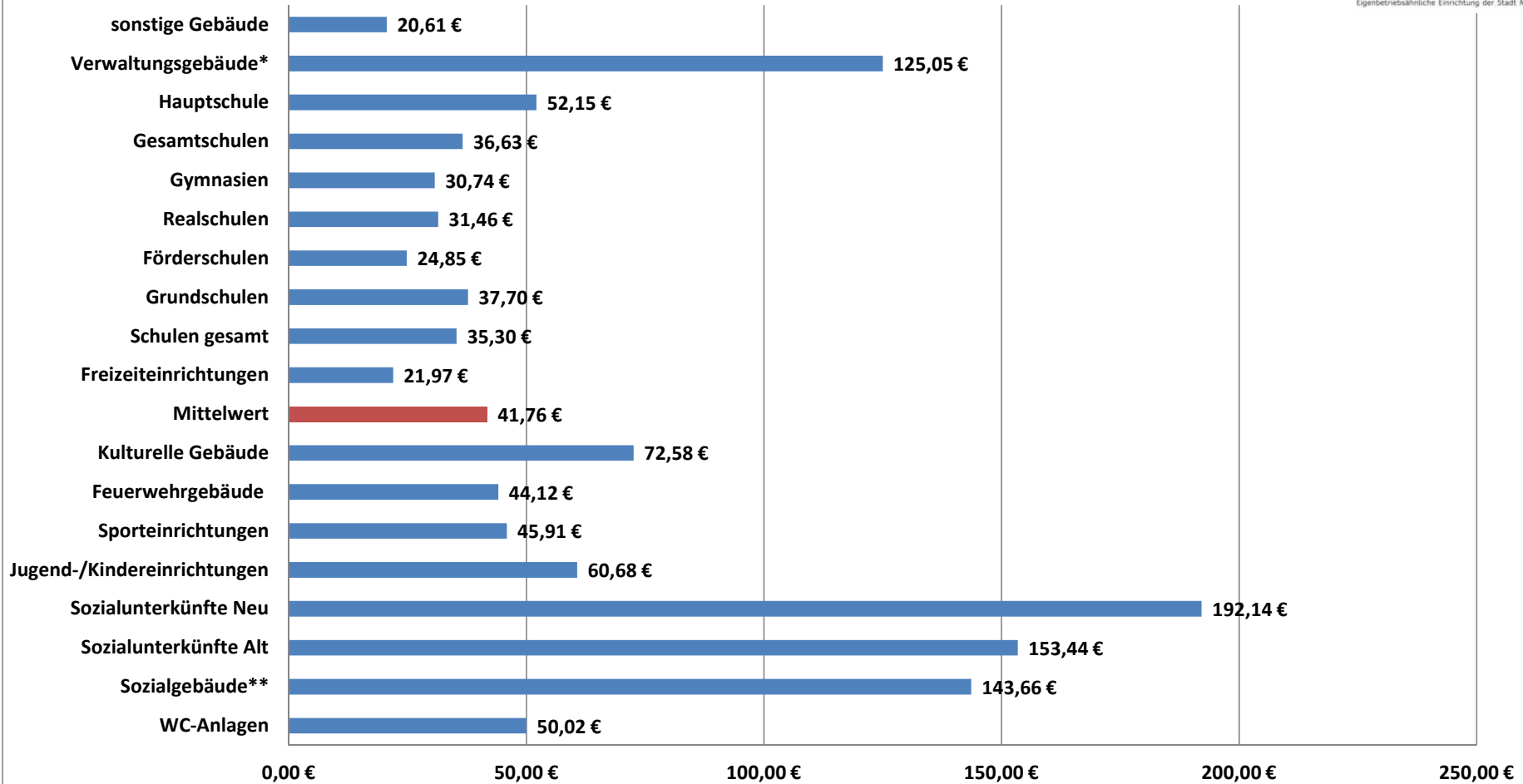

\*Mietzahlung

\*\*Obdachlosen- und Asylbewerberunterkünfte



## 1. Gebäudebericht

- Betriebskosten und Instandhaltung pro Objekt
- Gesamtdarstellung Kosten / Mehrjahresvergleich
- Gesamtkosten / Aufteilung nach Gebäudearten
- Vergleich Betriebskosten und Erhaltungsaufwand mit

### Mitgliedsstädten des KGST-Vergleichsrings

Bei der Analyse der Betriebs- und Erhaltungsaufwendungen haben bis zu 24 deutschen Städten in der Größenordnung von 24.000 – 165.000 Einwohner teilgenommen.

Bei Veröffentlichungen erfolgt vereinbarungsgemäß eine anonymisierte Darstellung

- Vergleich Betriebskosten und Erhaltungsaufwand mit  
Mitgliedsstädten des KGST-Vergleichsrings
  - **Allgemeinbildende Schulen**

Gesamtkosten pro qm BGF

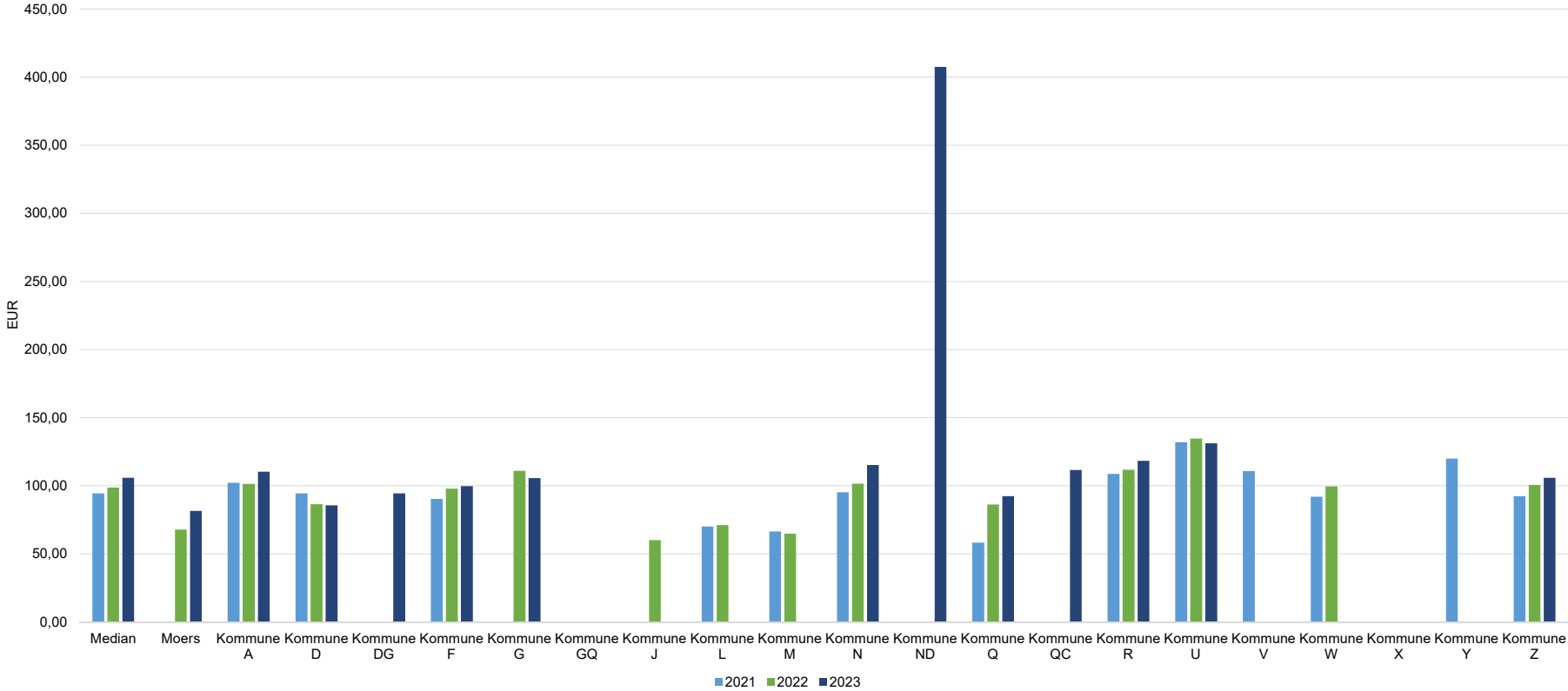

### Bewirtschaftungskosten pro qm BGF

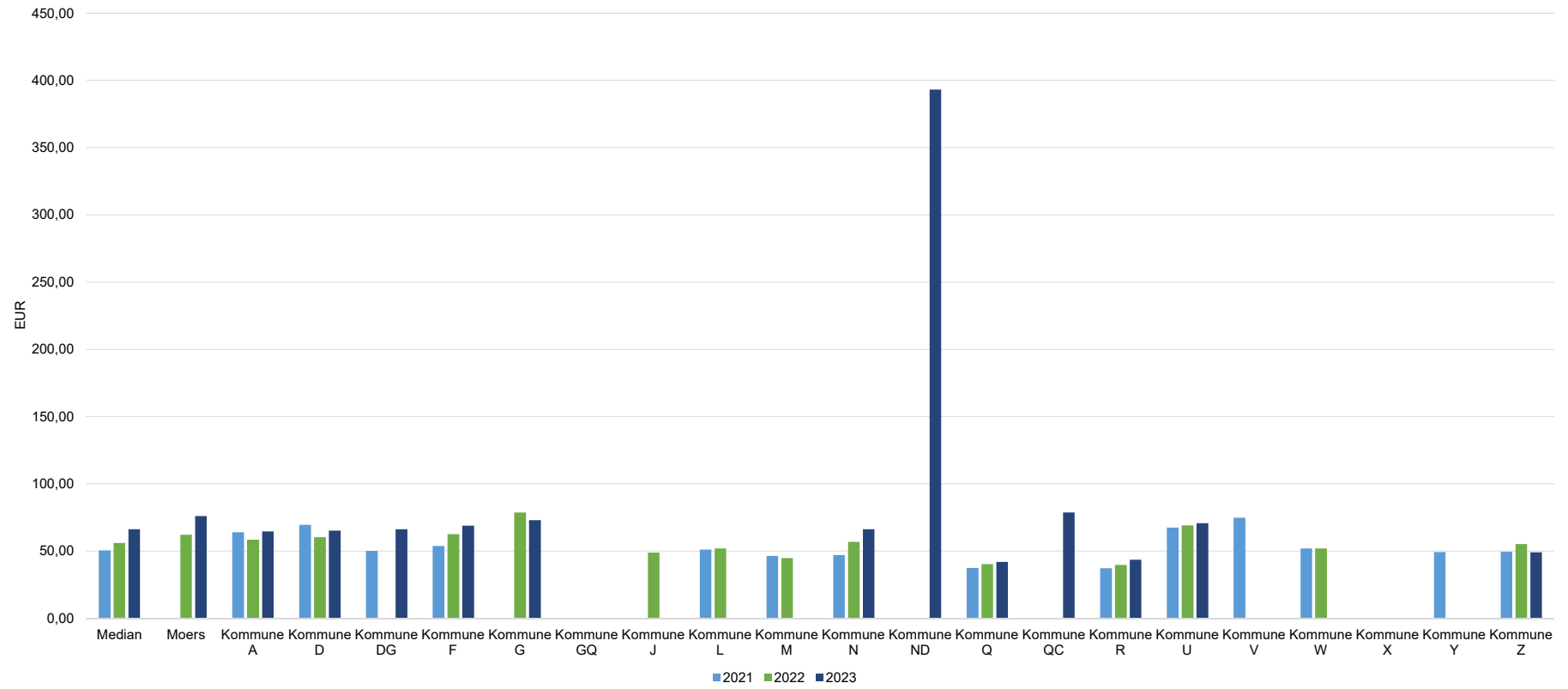

Betriebskosten pro qm BGF

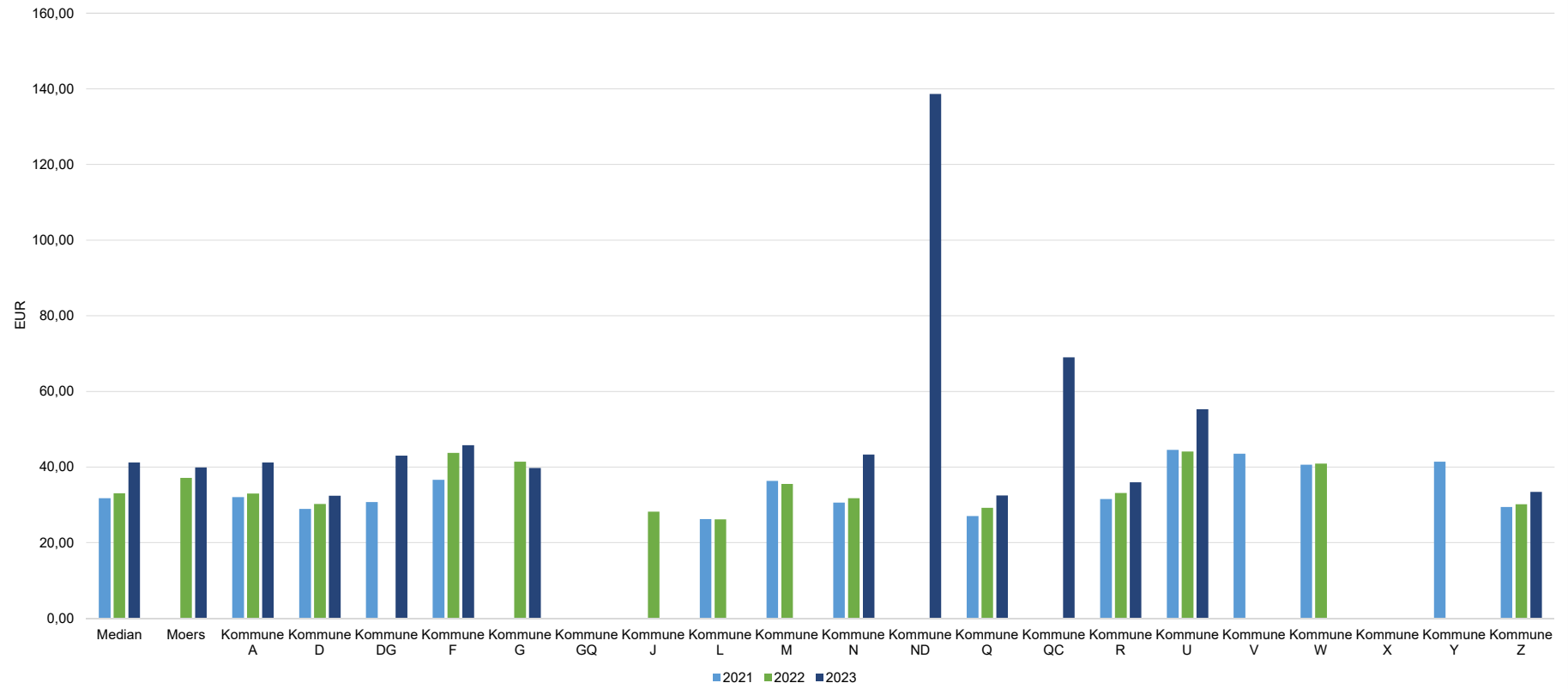

Abfallkosten pro qm BGF

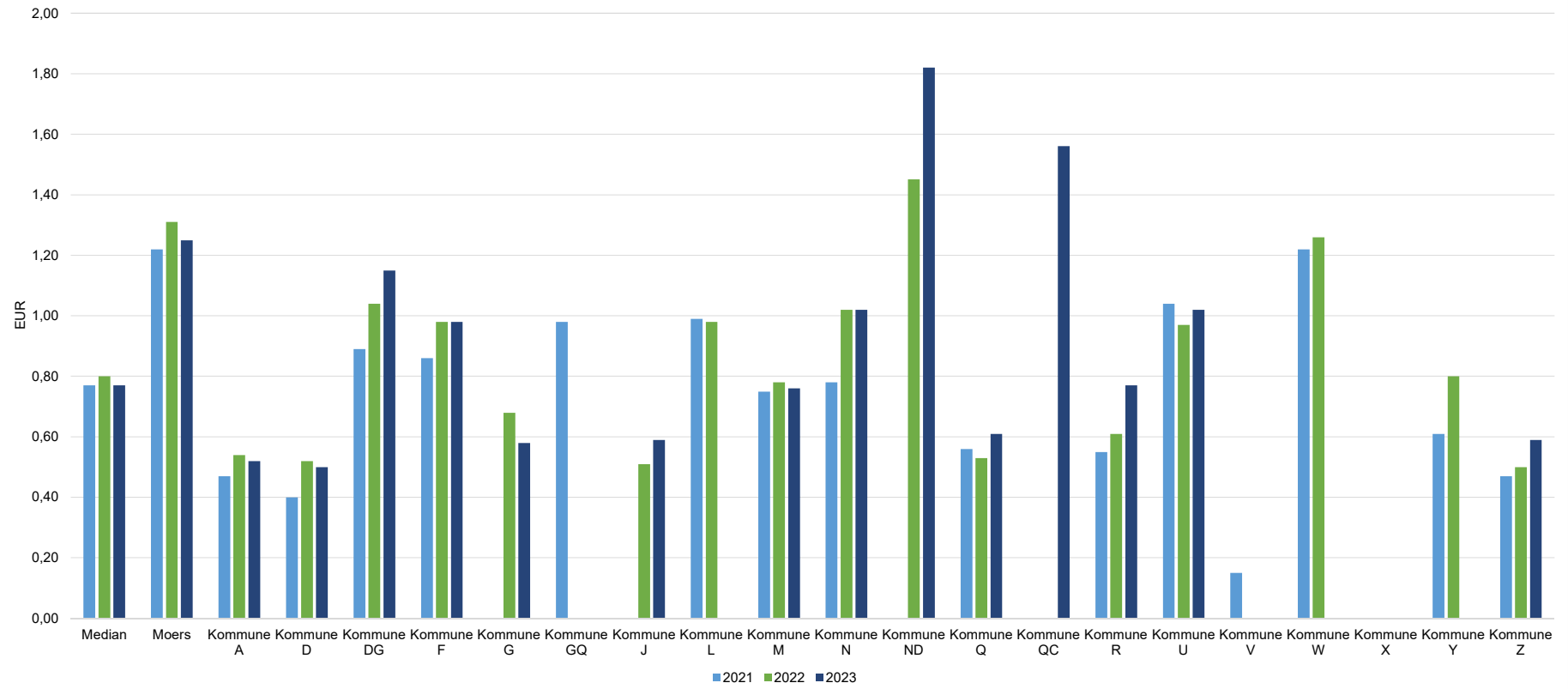

### Hausmeisterkosten pro qm BGF

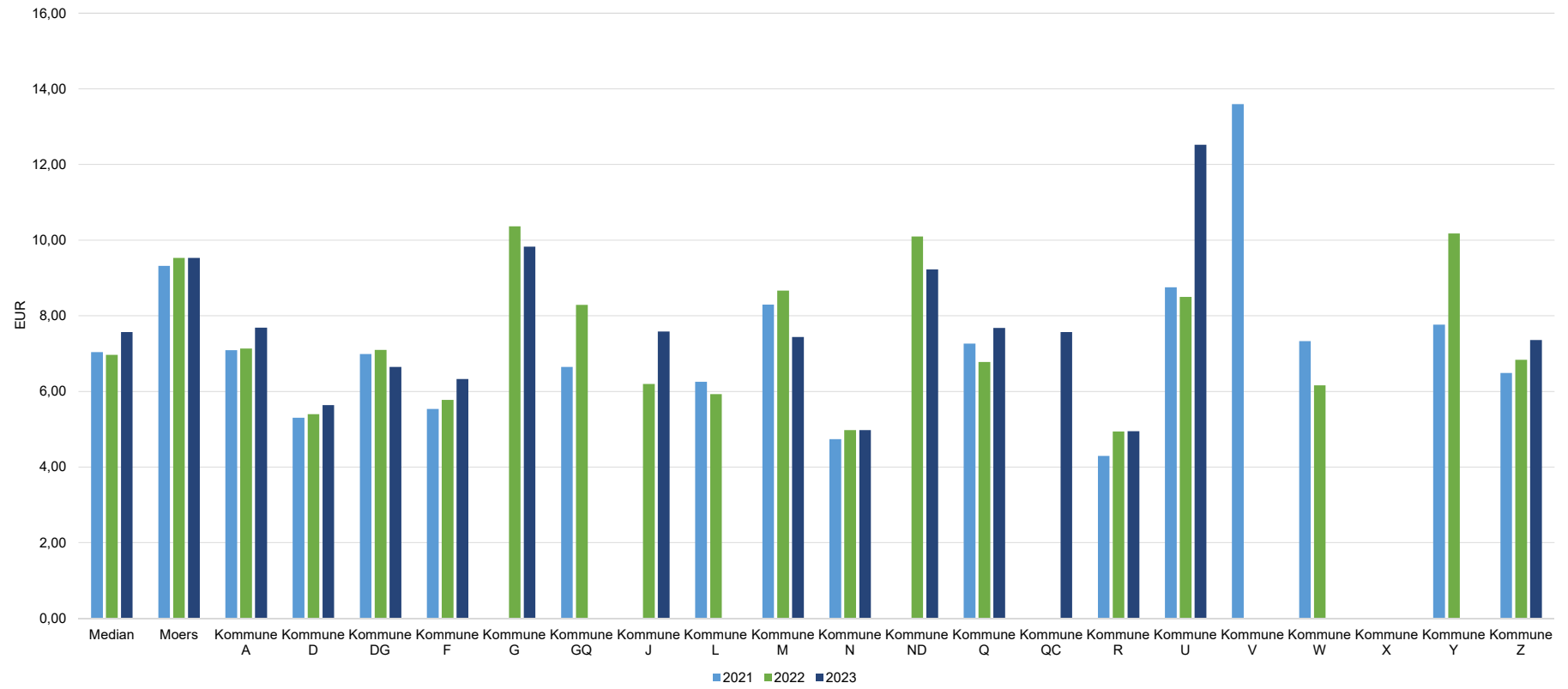

Reinigungskosten gesamt ER u. FR pro qm BGF

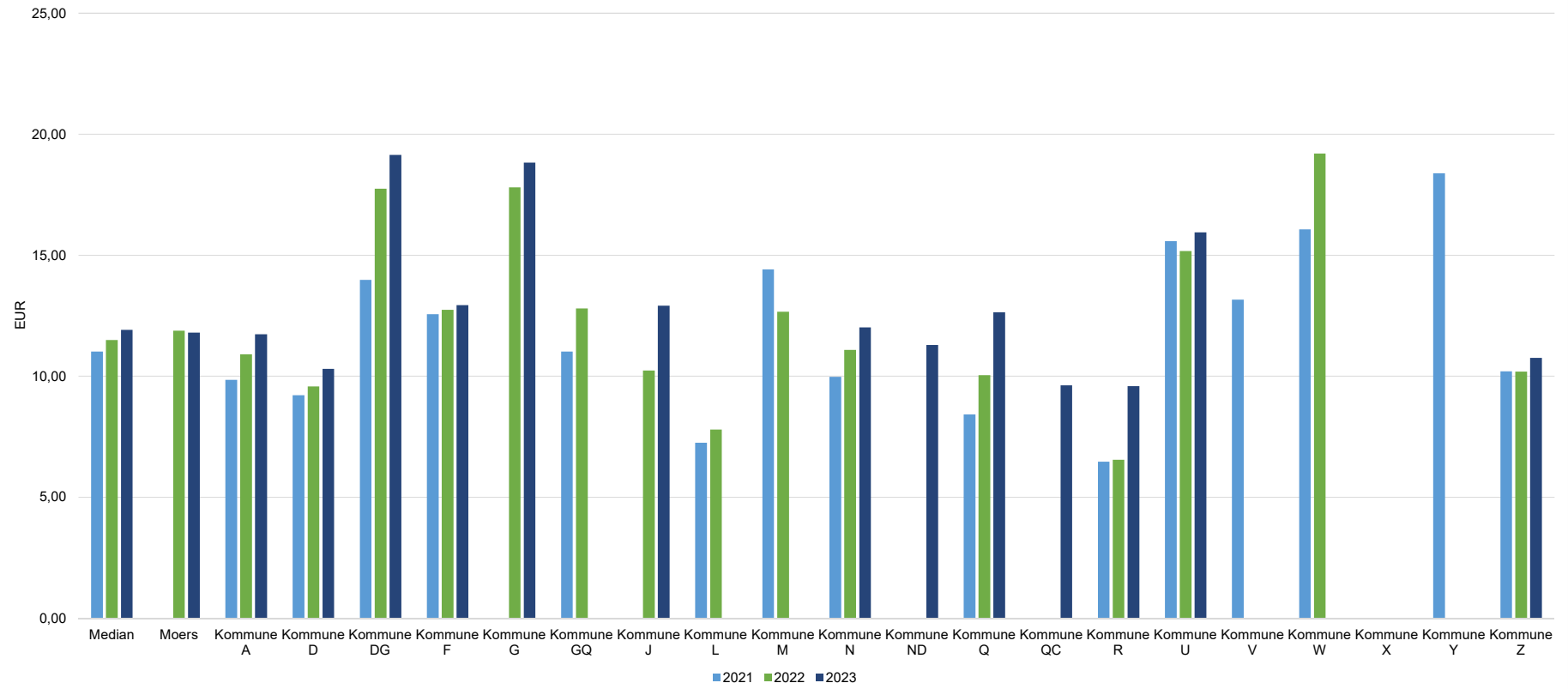



Stromverbrauchskosten pro qm BGF

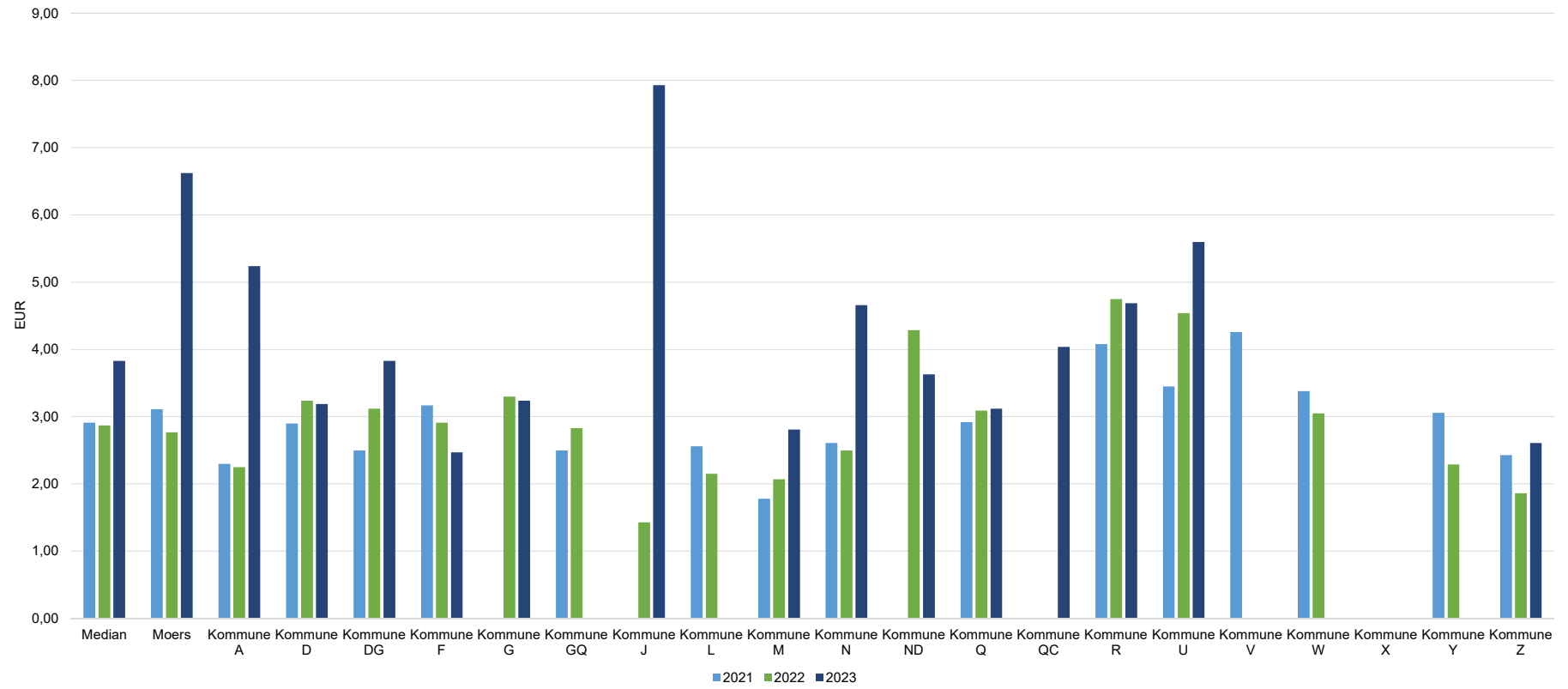

Versicherungskosten pro qm BGF

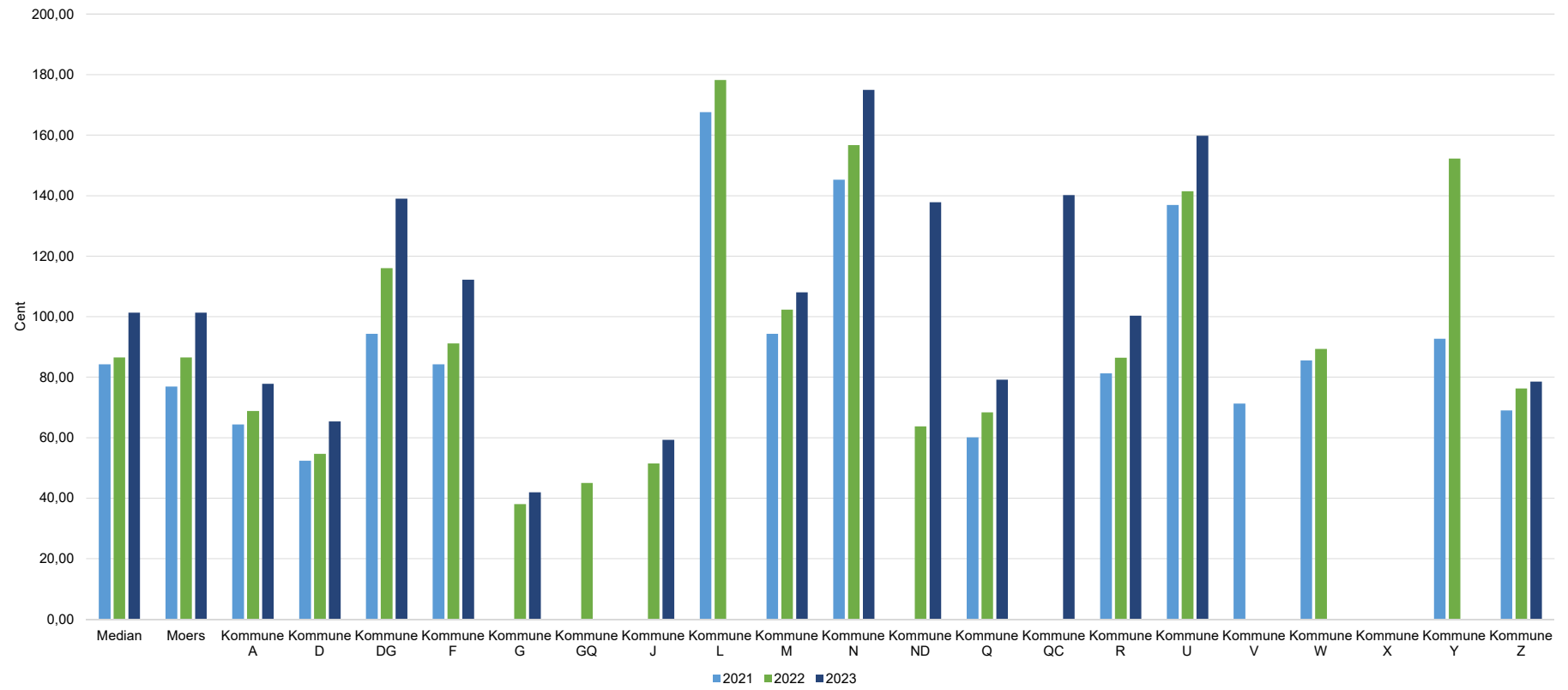

### Wärmeverbrauchskosten pro qm BGF

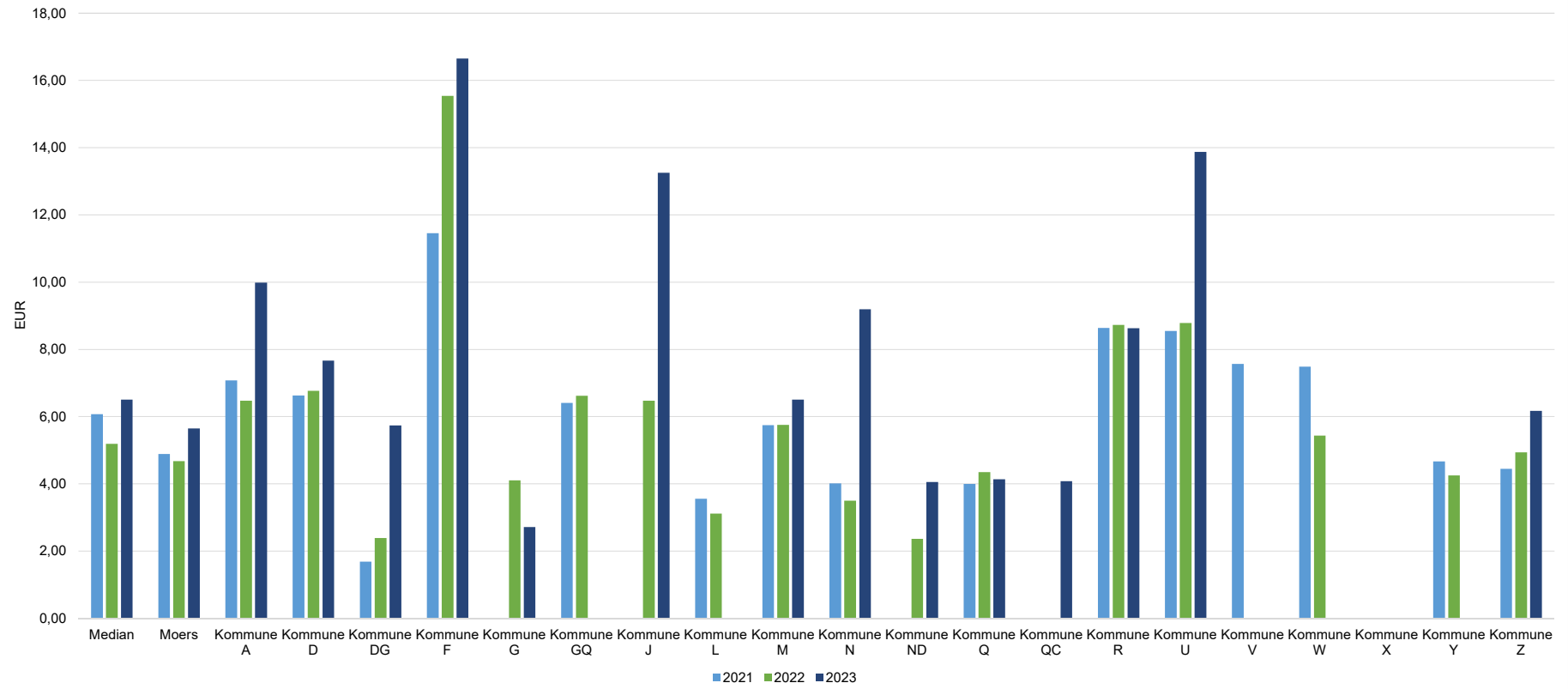

### Wärmeverbrauchskosten pro kWh Wärmeenergie

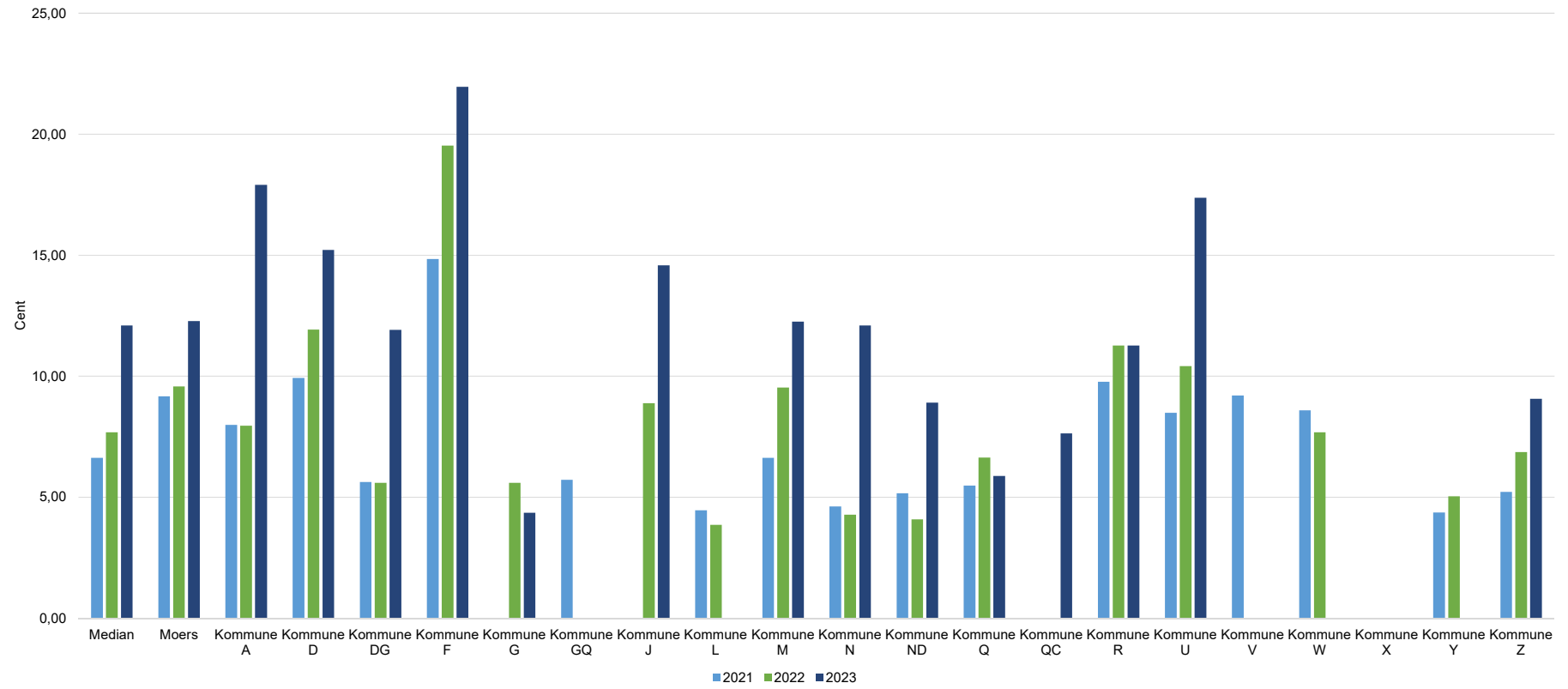

### Wartungs- und Prüfkosten pro qm BGF

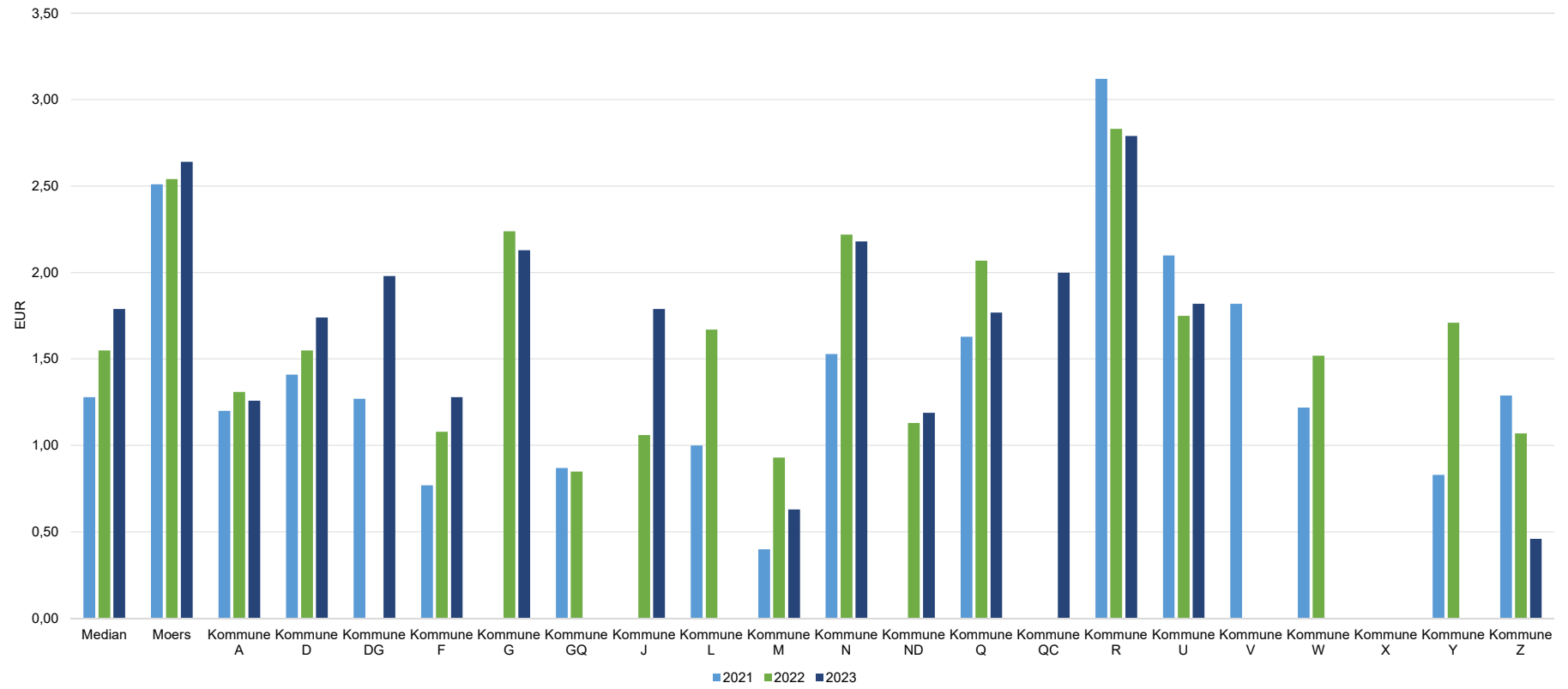

Erhaltungskosten pro qm BGF

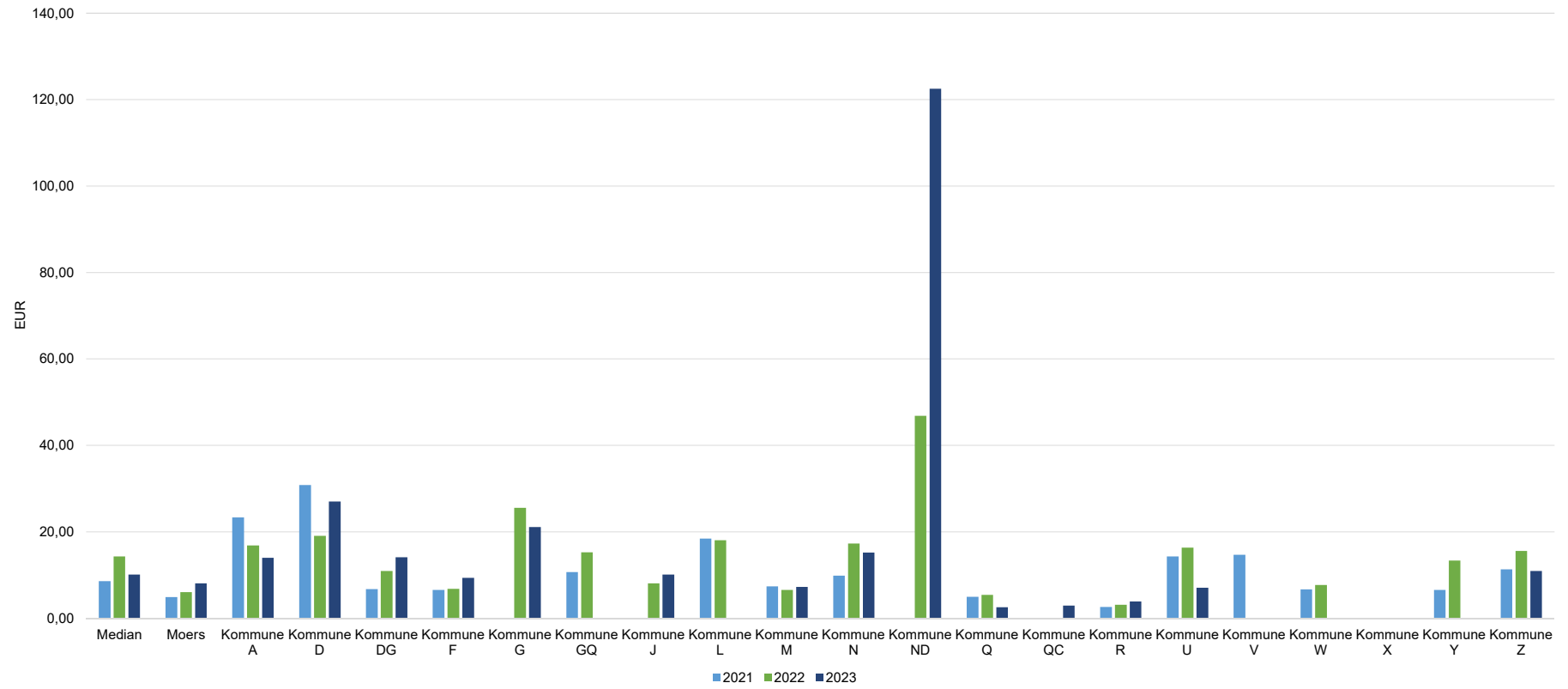

- Vergleich Betriebskosten und Erhaltungsaufwand mit  
Mitgliedsstädten des KGST-Vergleichsrings
  - **Feuerwachen**

Gesamtkosten pro qm BGF

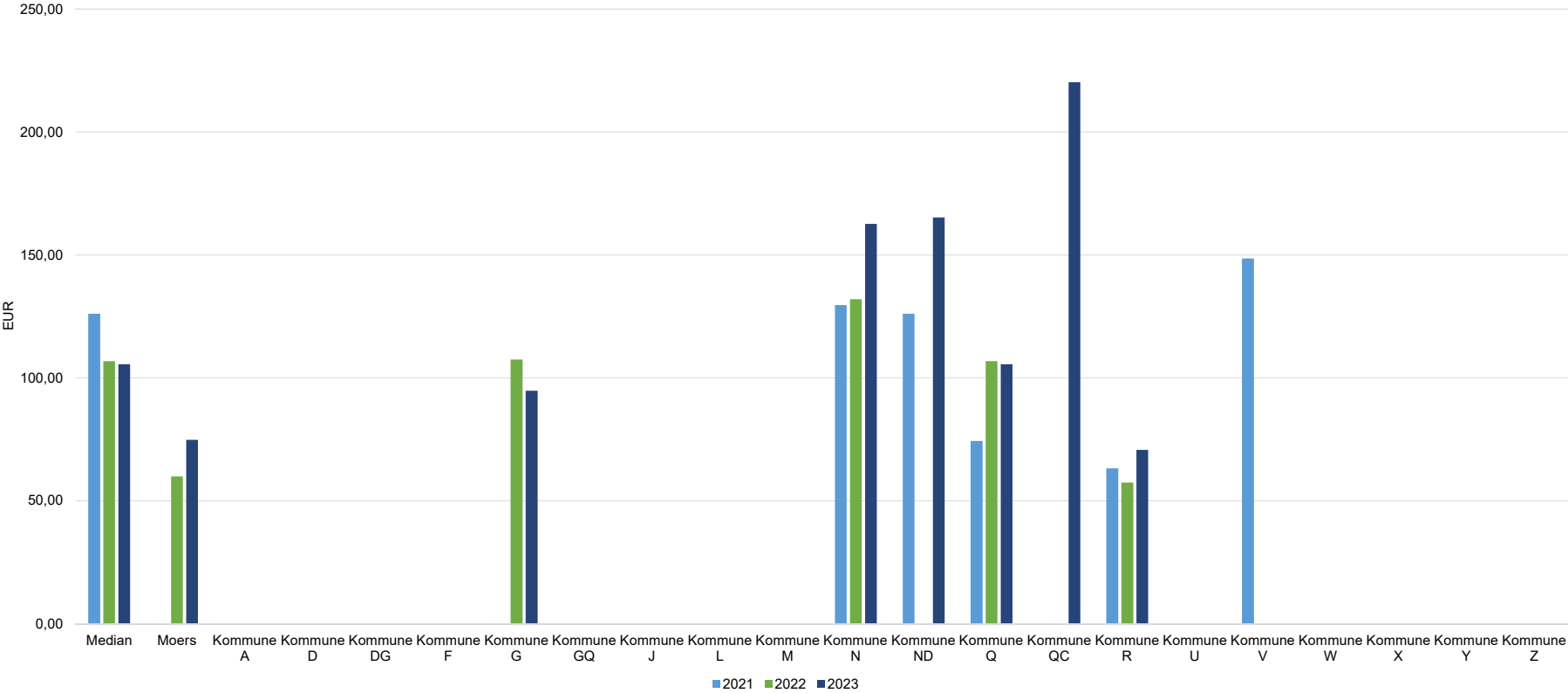



Bewirtschaftungskosten pro qm BGF

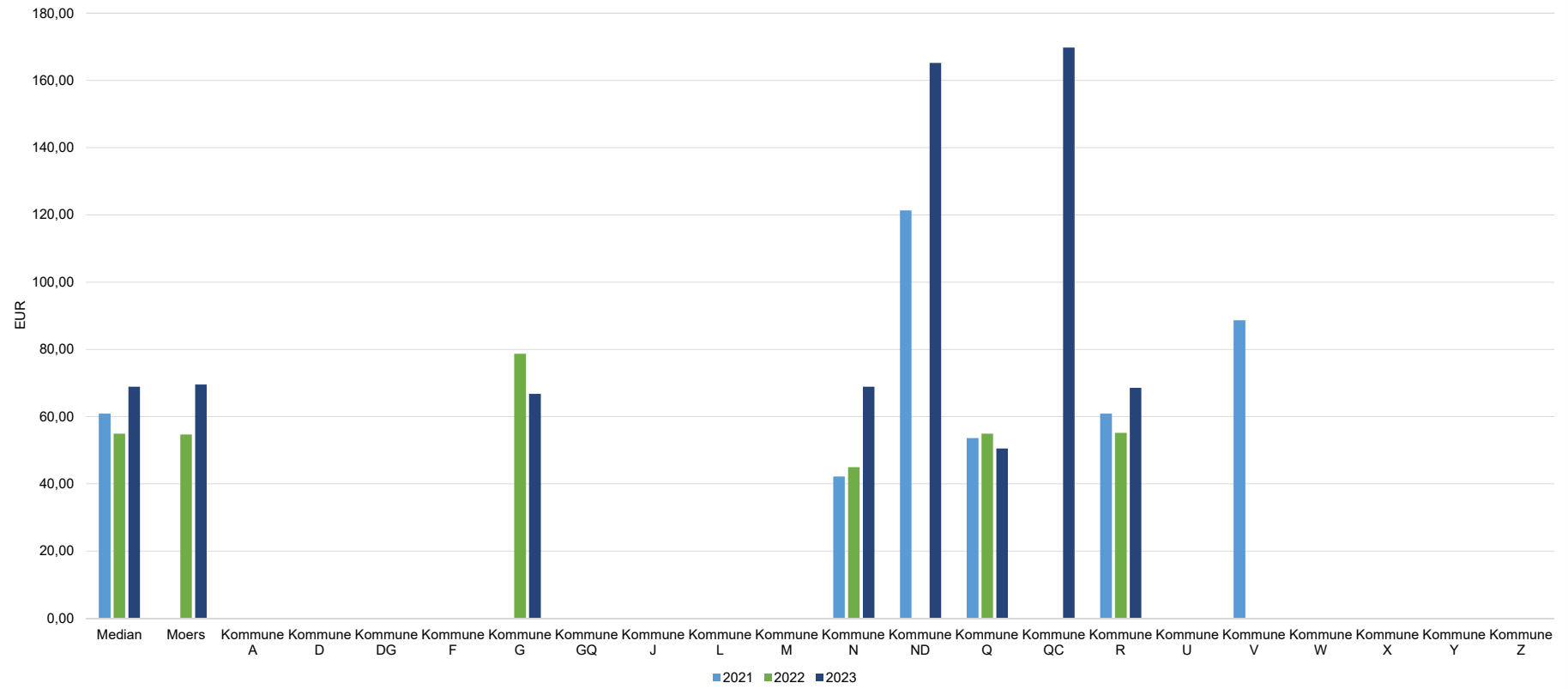

### Betriebskosten pro qm BGF

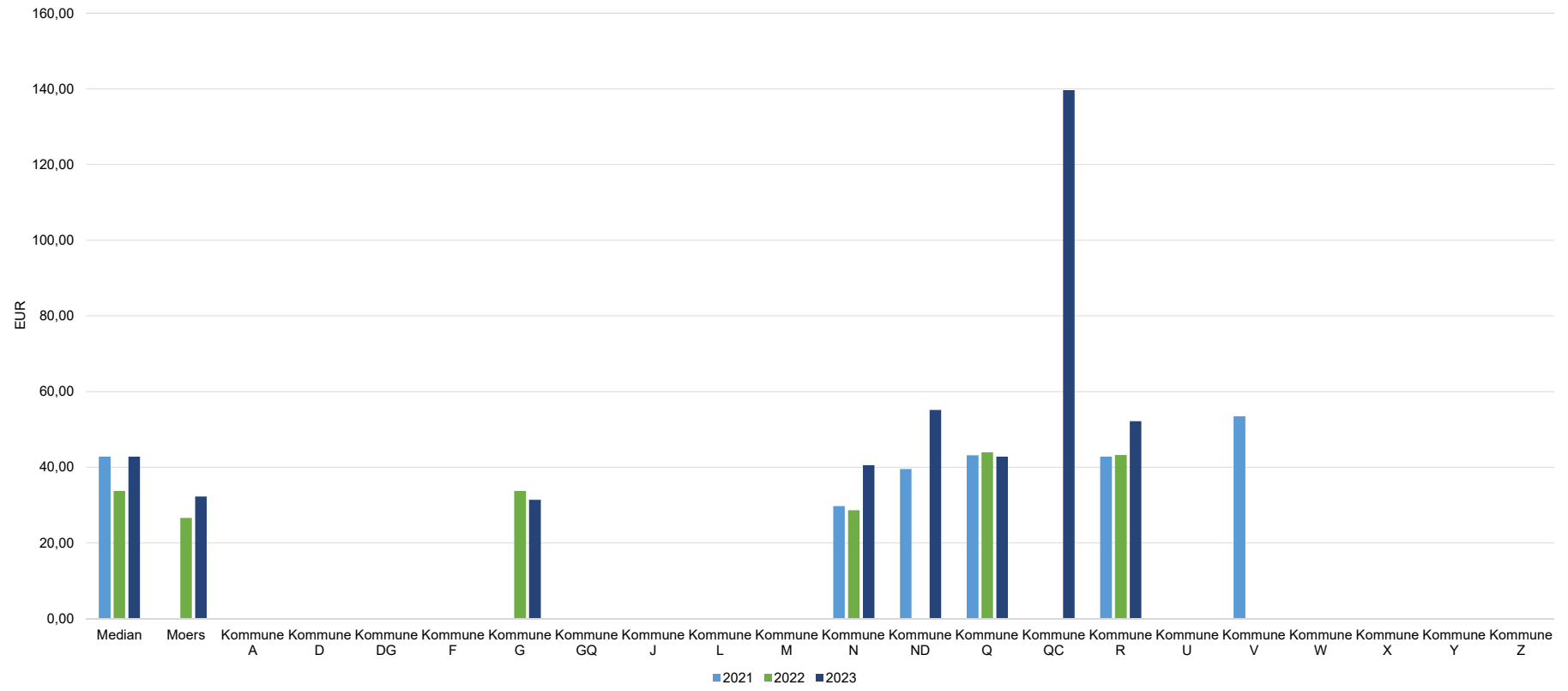

Abfallkosten pro qm BGF

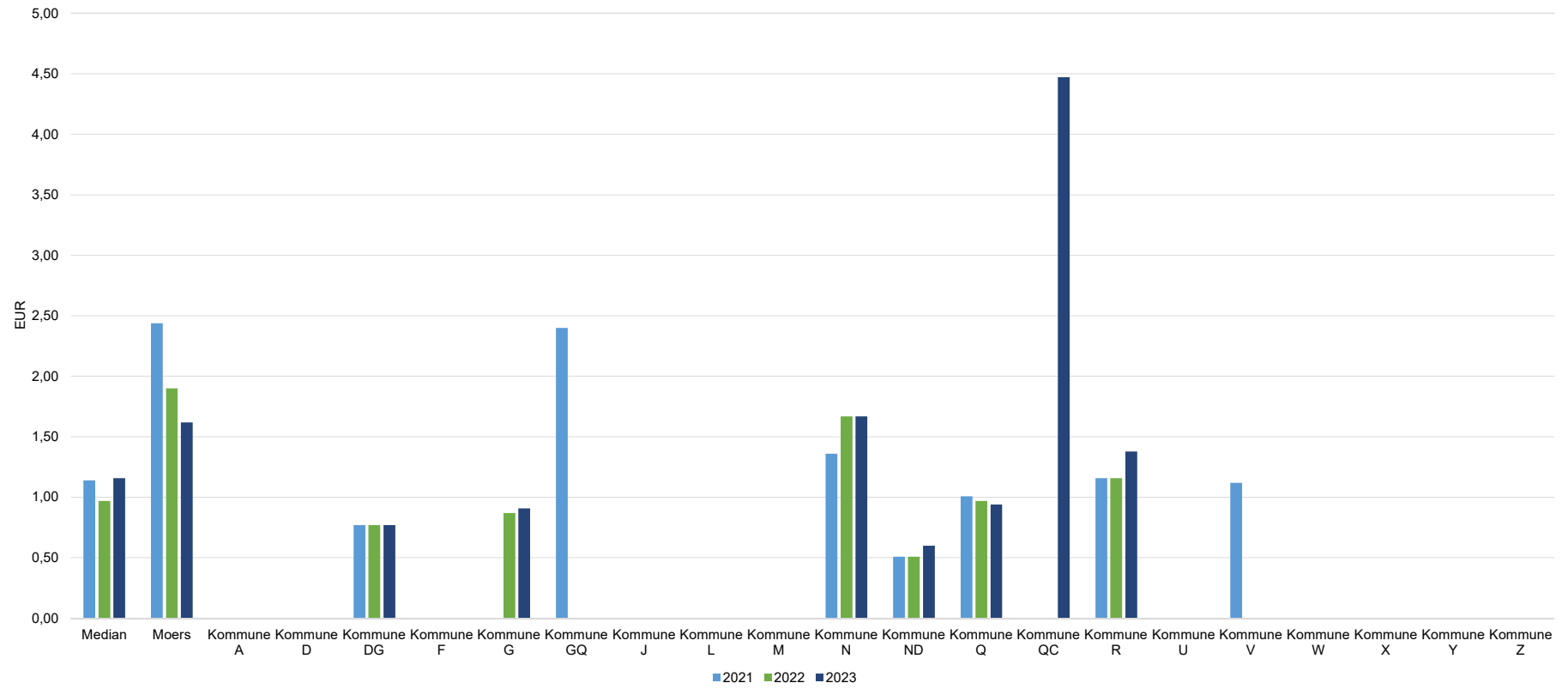

### Versicherungskosten pro qm BGF

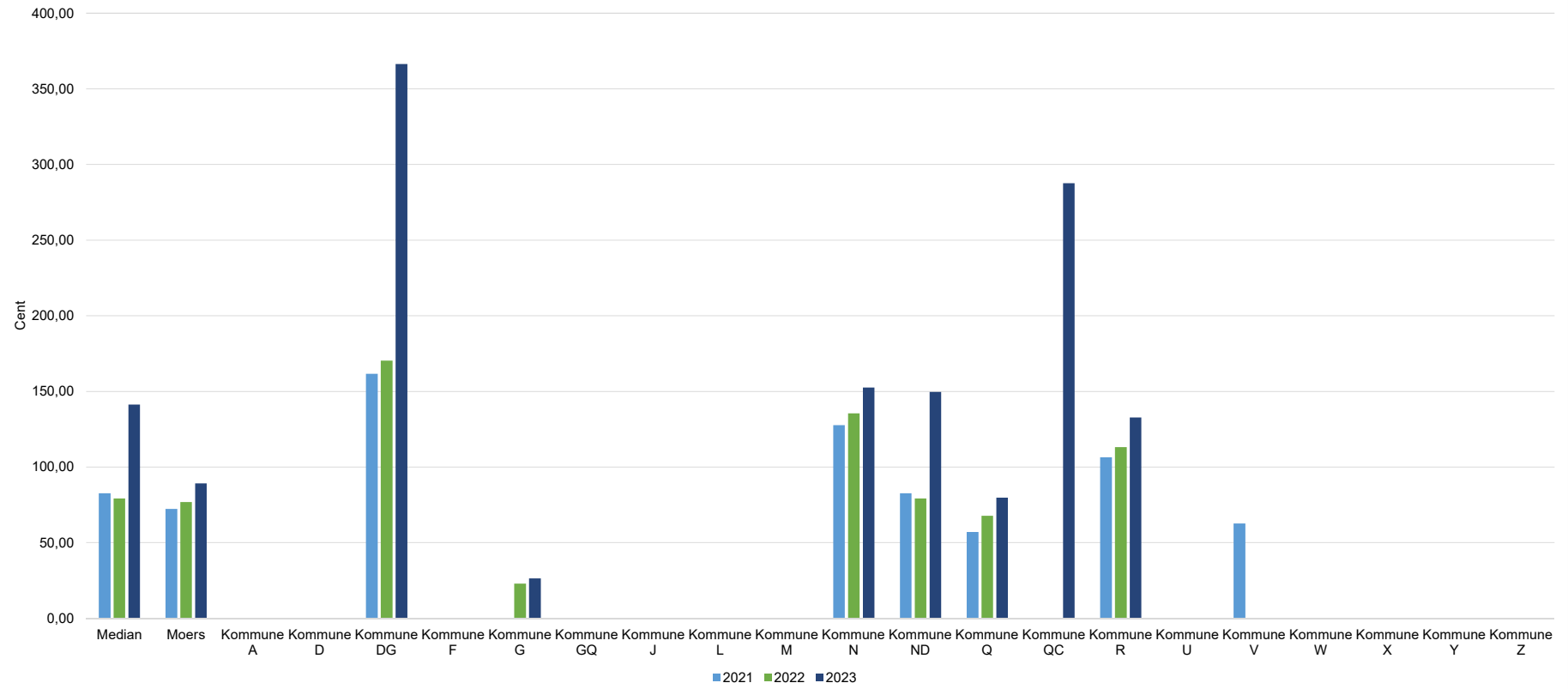

Wärmeverbrauchskosten pro qm BGF

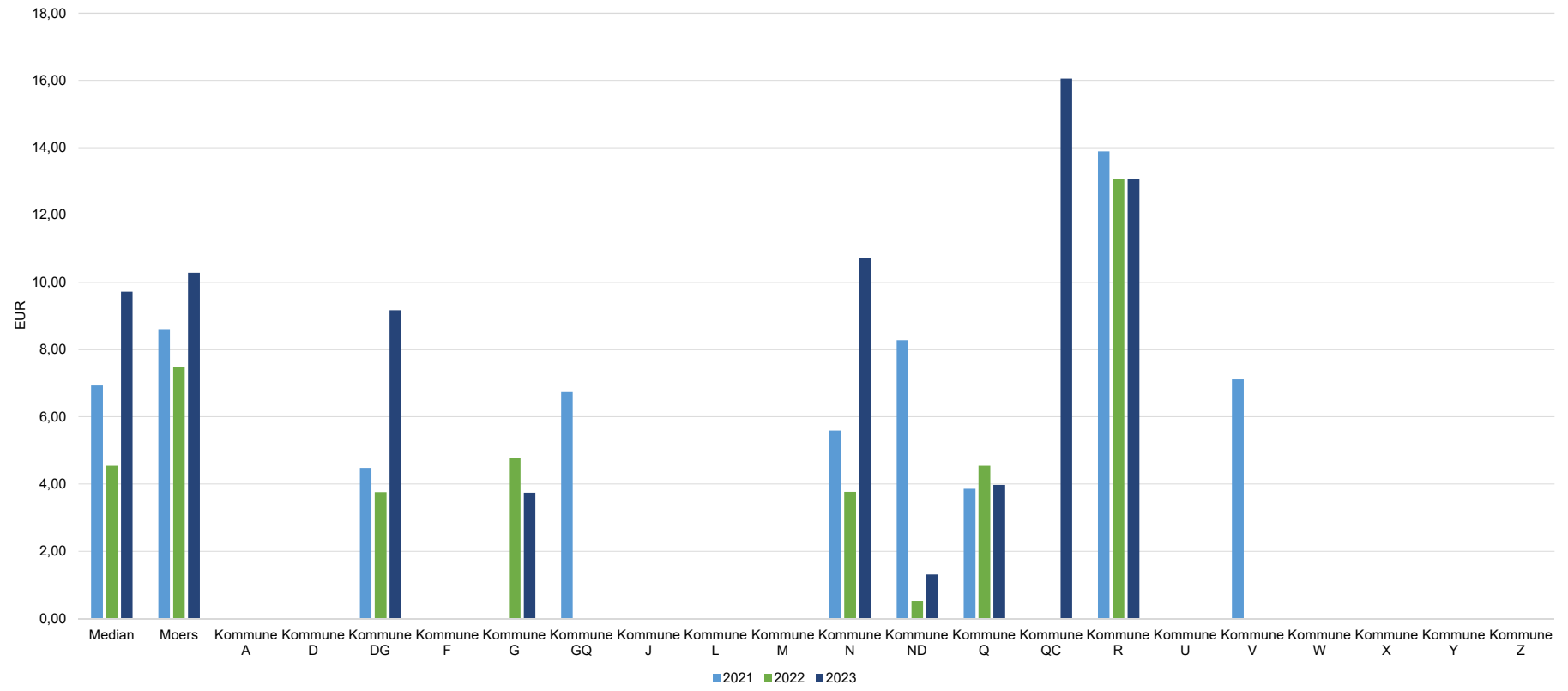

### Wasserverbrauchskosten pro qm BGF

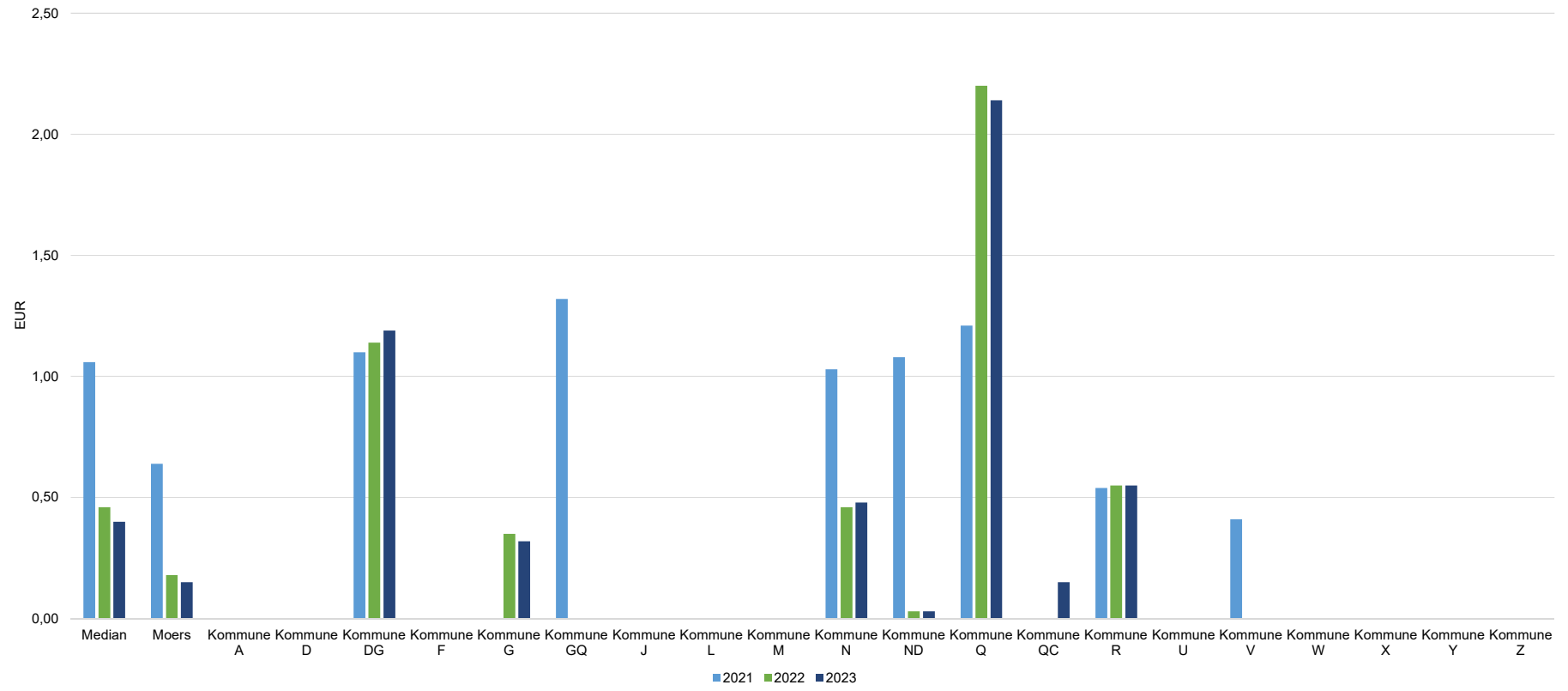

### Wartungs- und Prüfkosten pro qm BGF

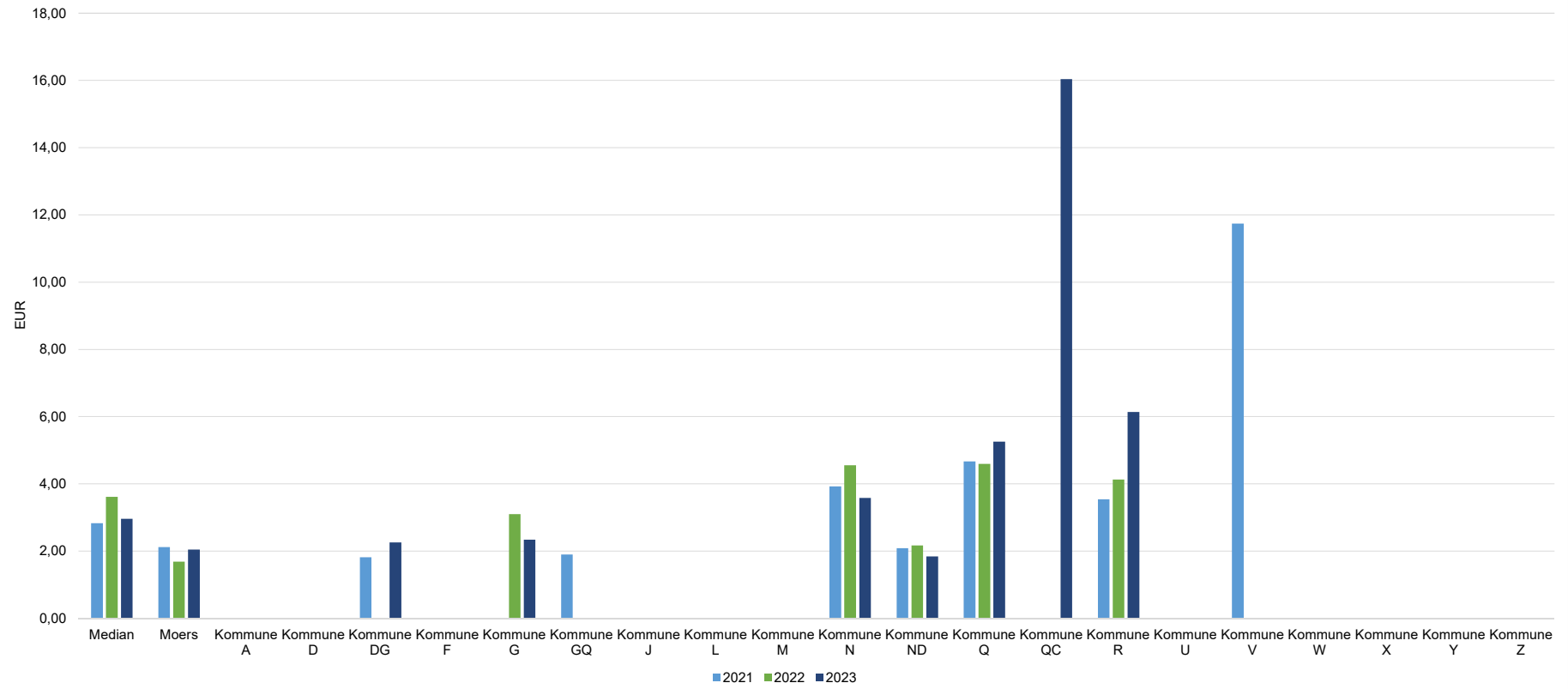

Erhaltungskosten pro qm BGF

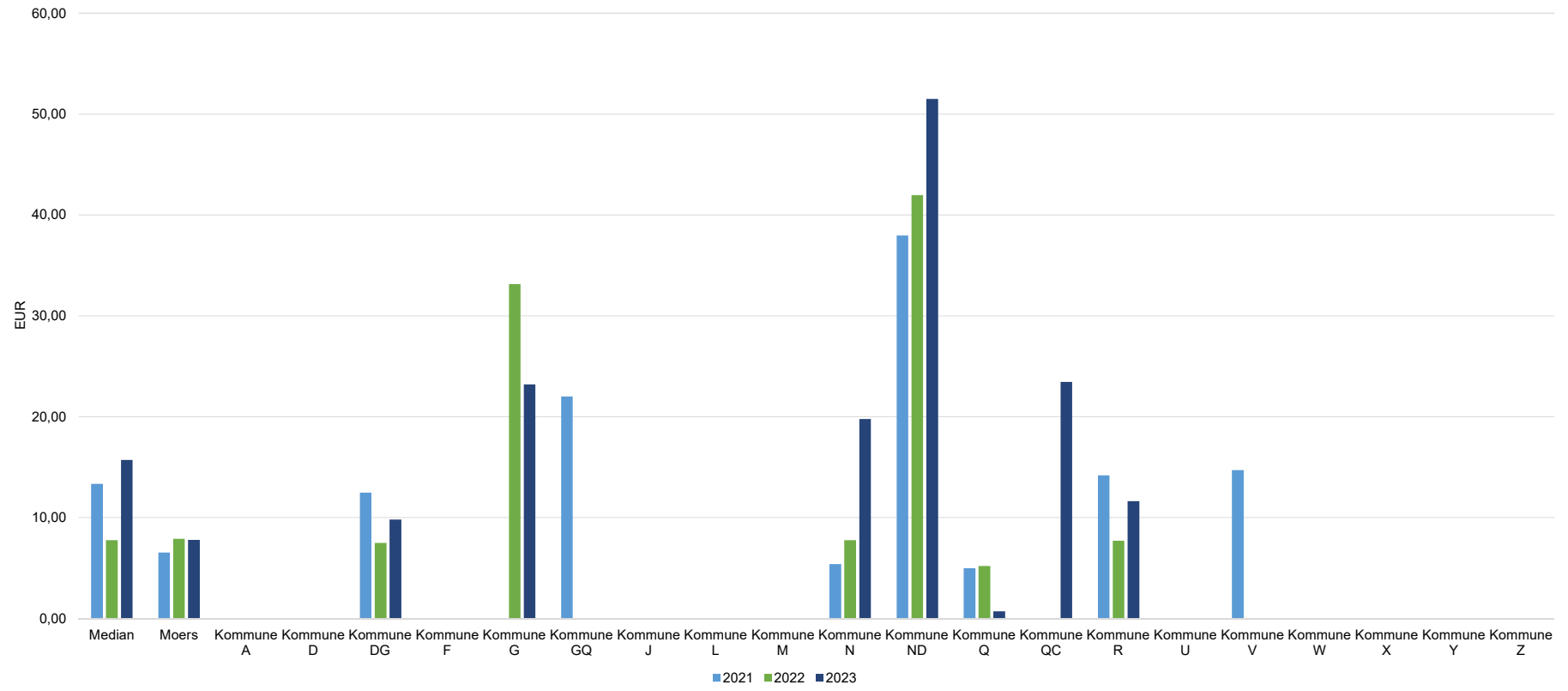



- Vergleich Betriebskosten und Erhaltungsaufwand mit Mitgliedsstädten des KGST-Vergleichsrings
  - **Kindertagesstätten**

Gesamtkosten pro qm BGF

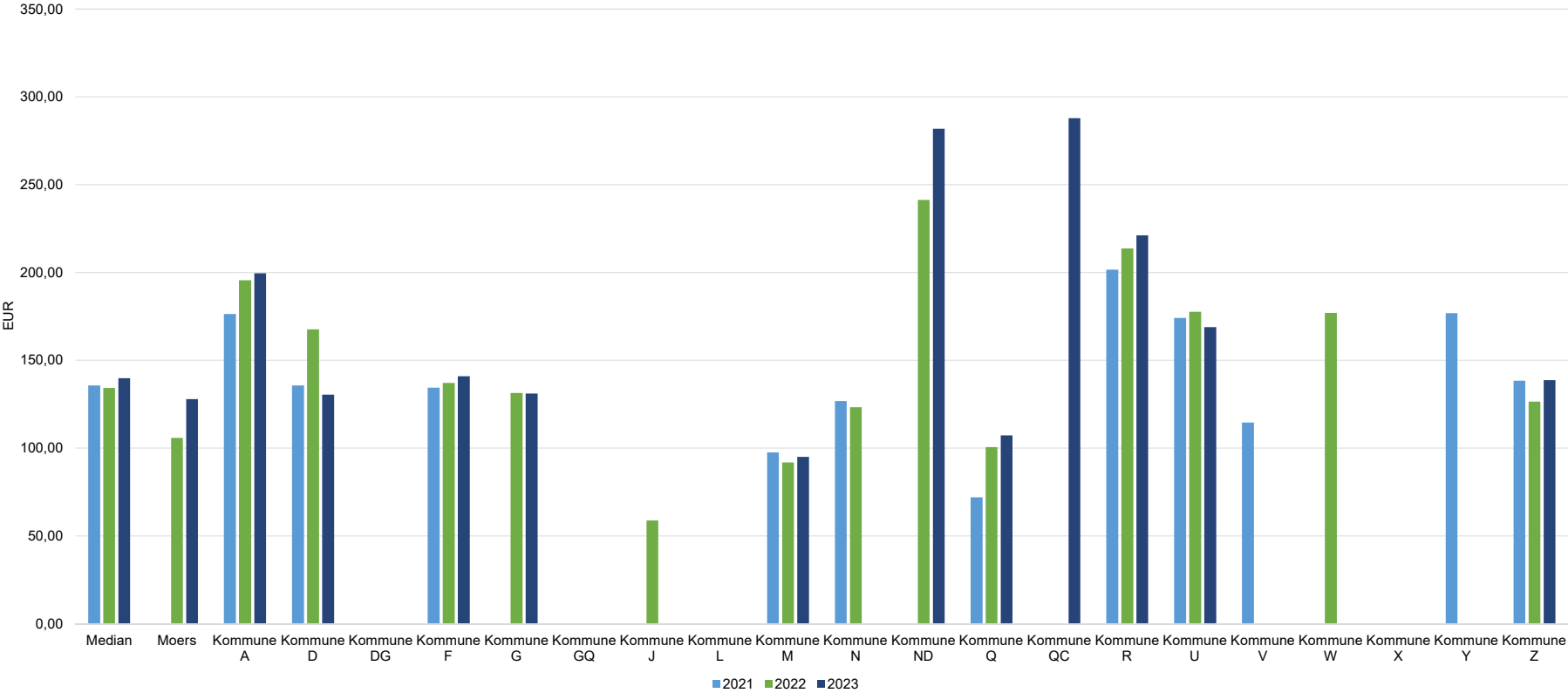

Bewirtschaftungskosten pro qm BGF

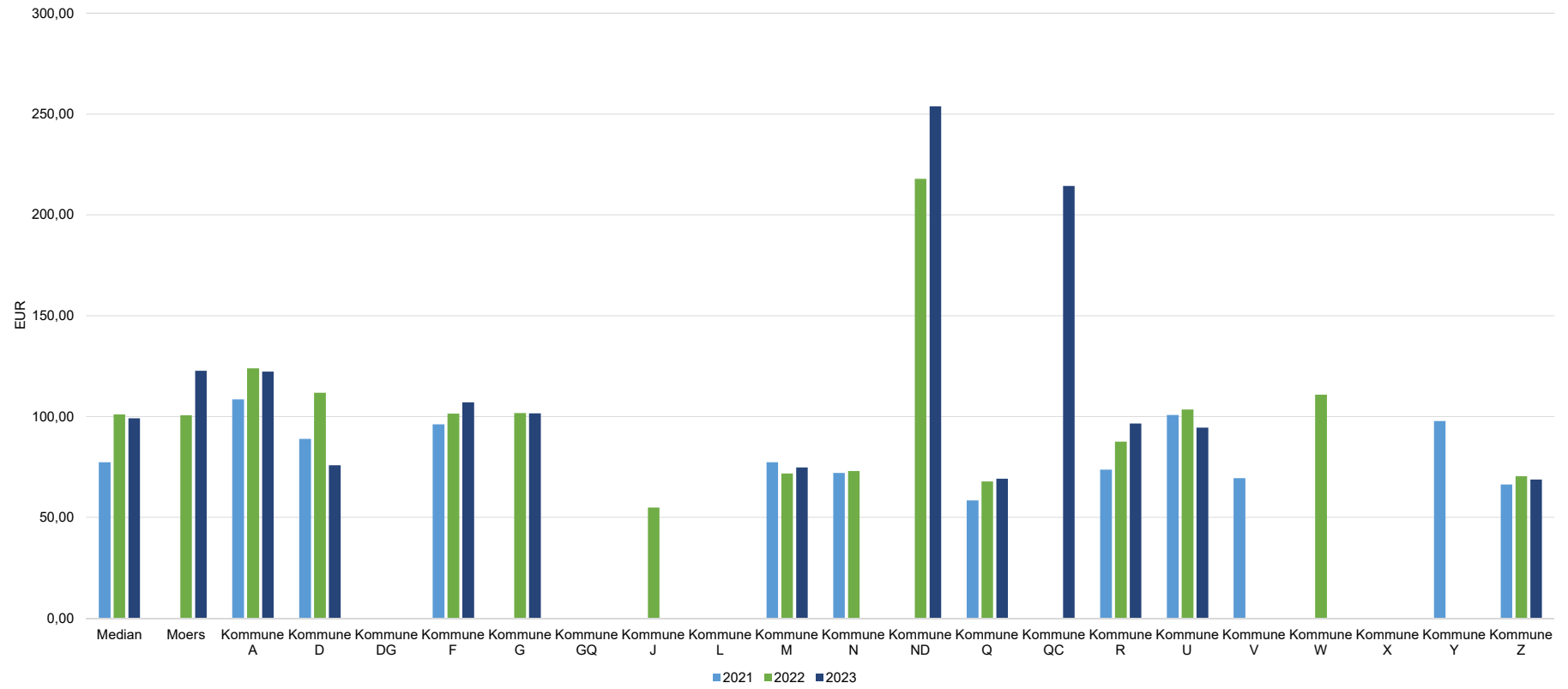

Betriebskosten pro qm BGF

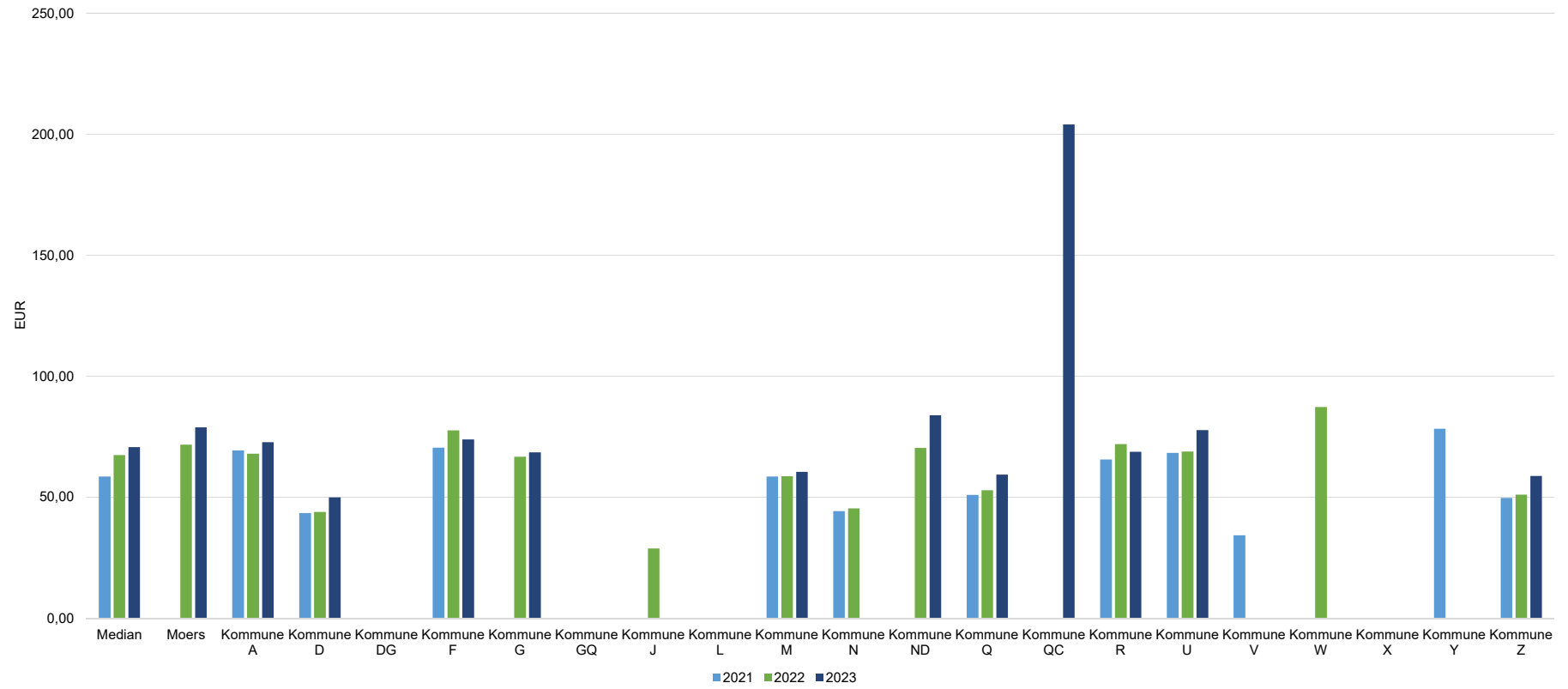

### Betriebskosten pro Nutzer/in

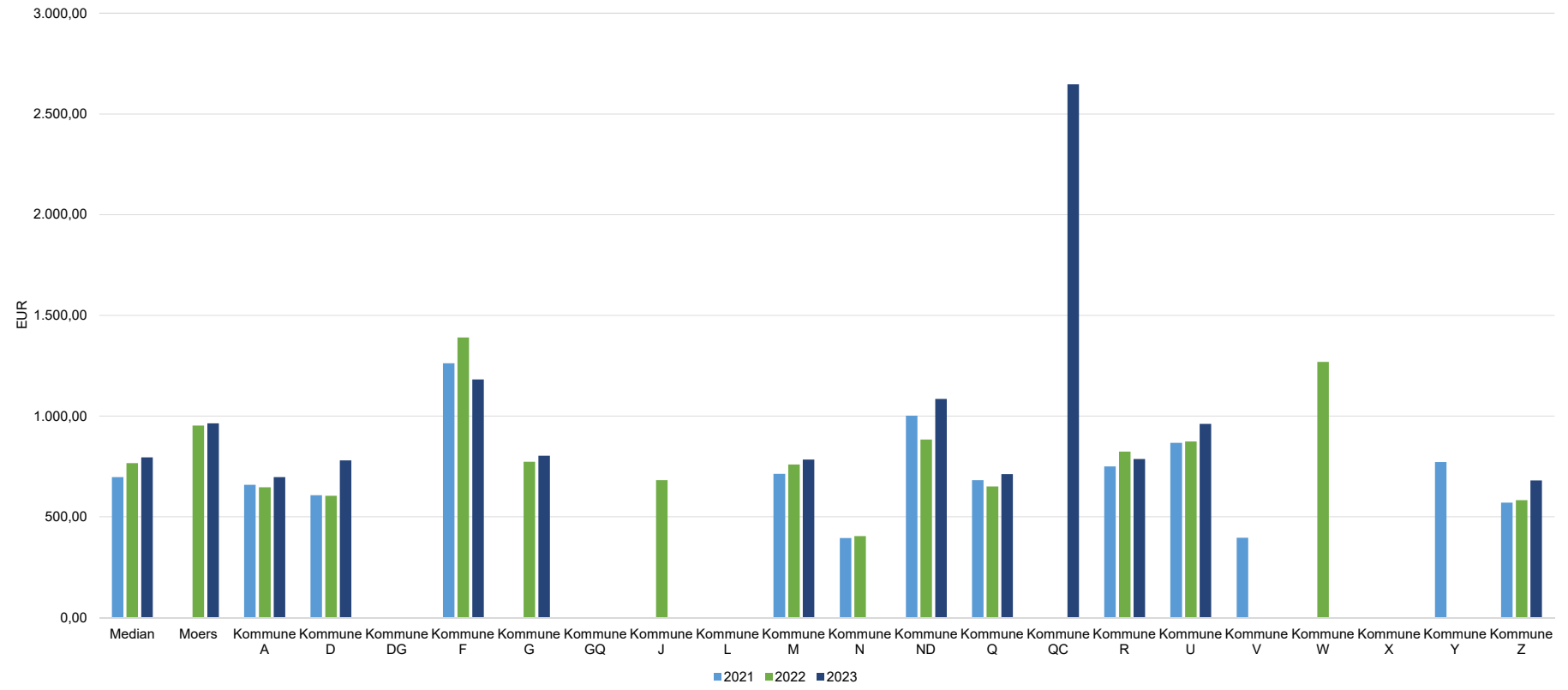

Abfallkosten pro qm BGF

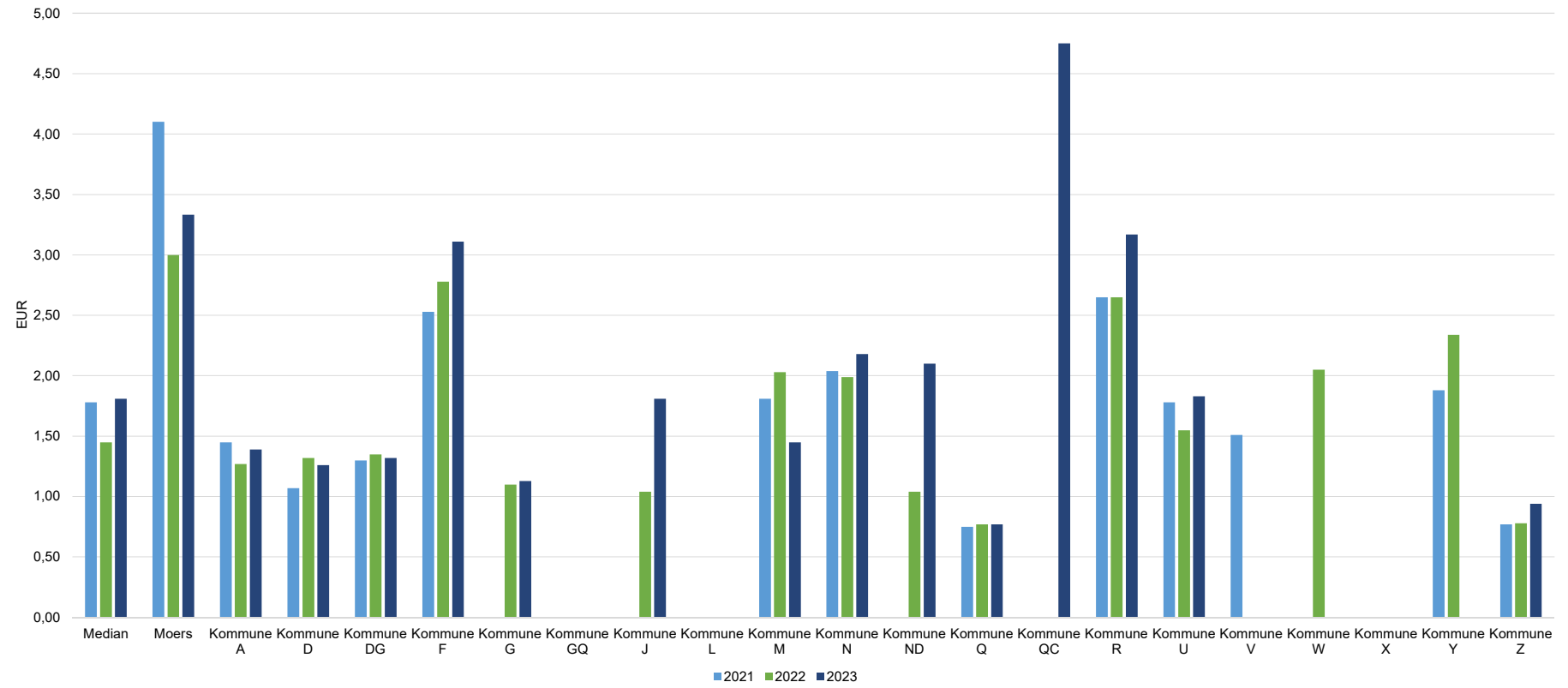

Reinigungskosten Boden ER u. FR pro qm JRF

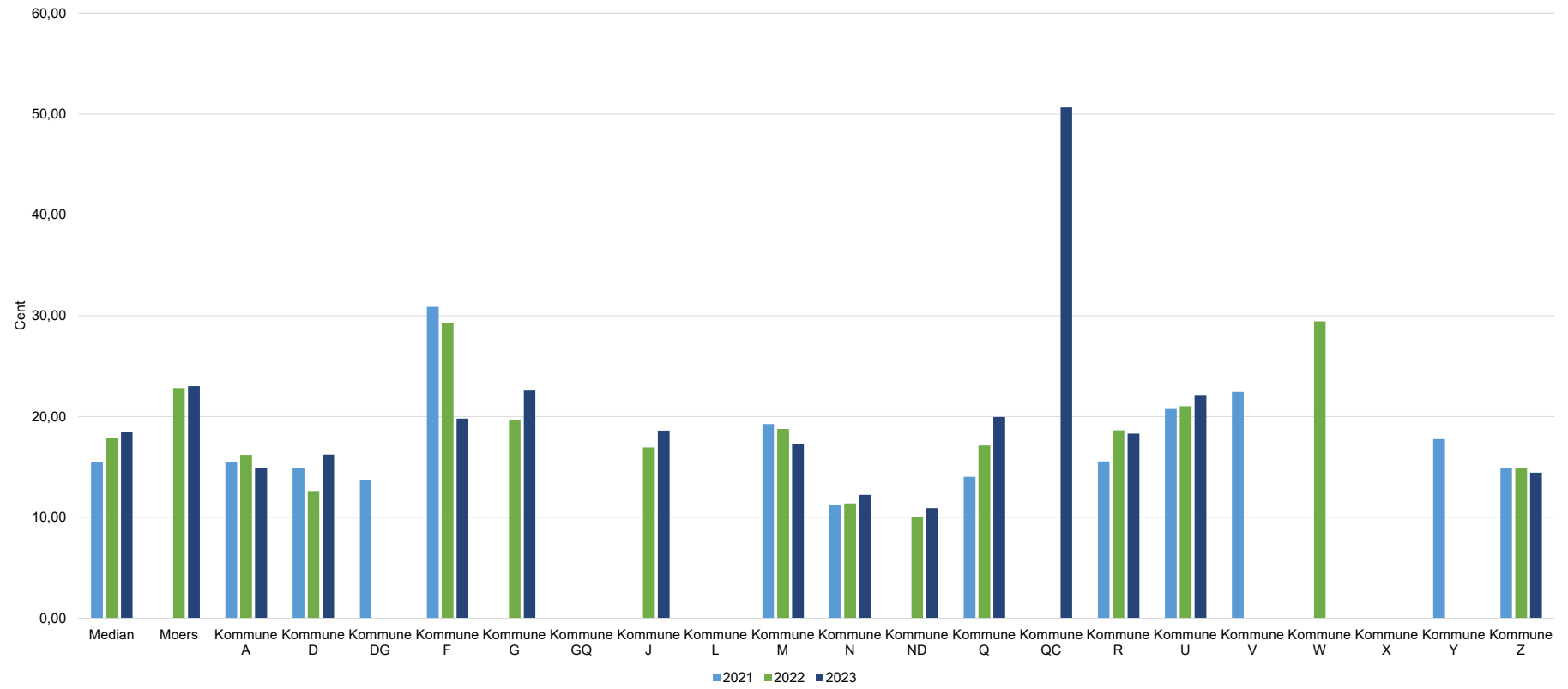

### Versicherungskosten pro qm BGF

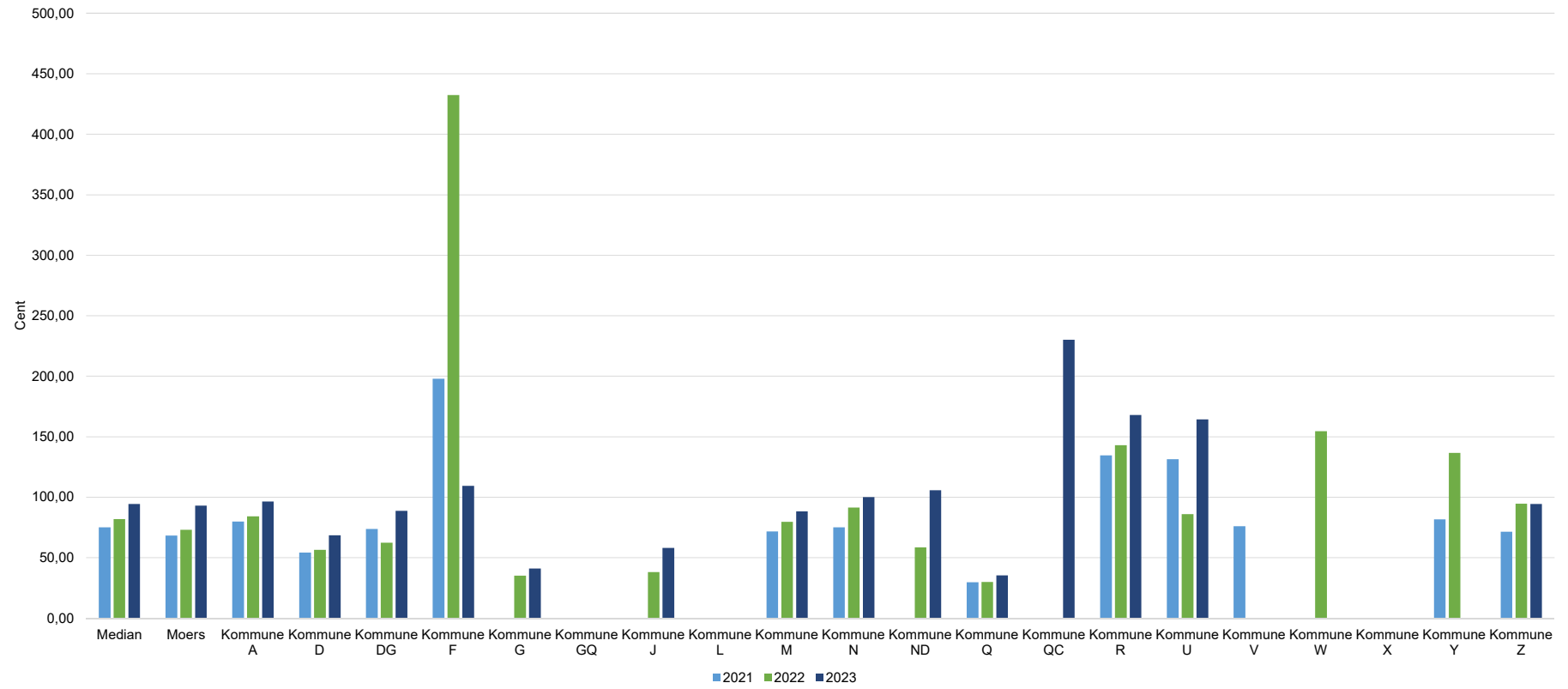



Wärmeverbrauchskosten pro qm BGF

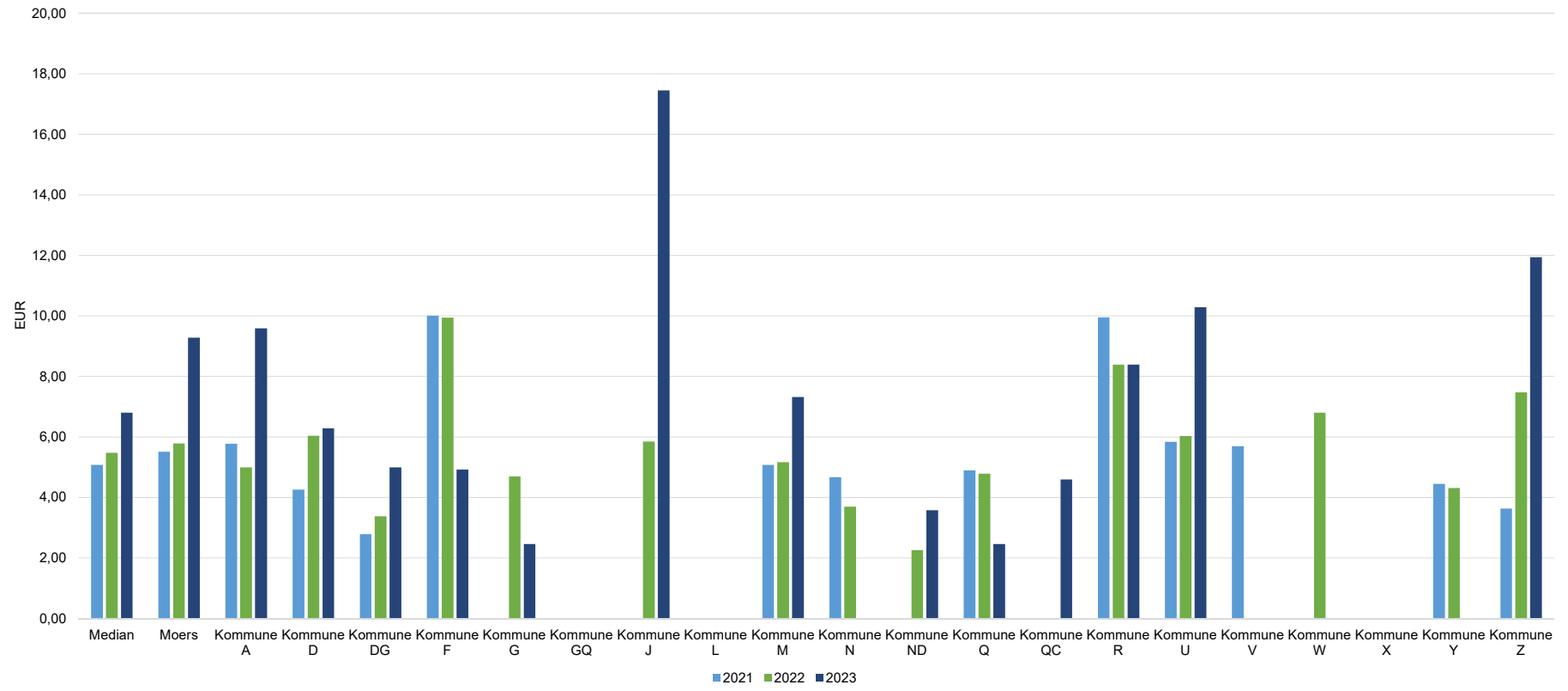

### Wasserverbrauchskosten pro qm BGF

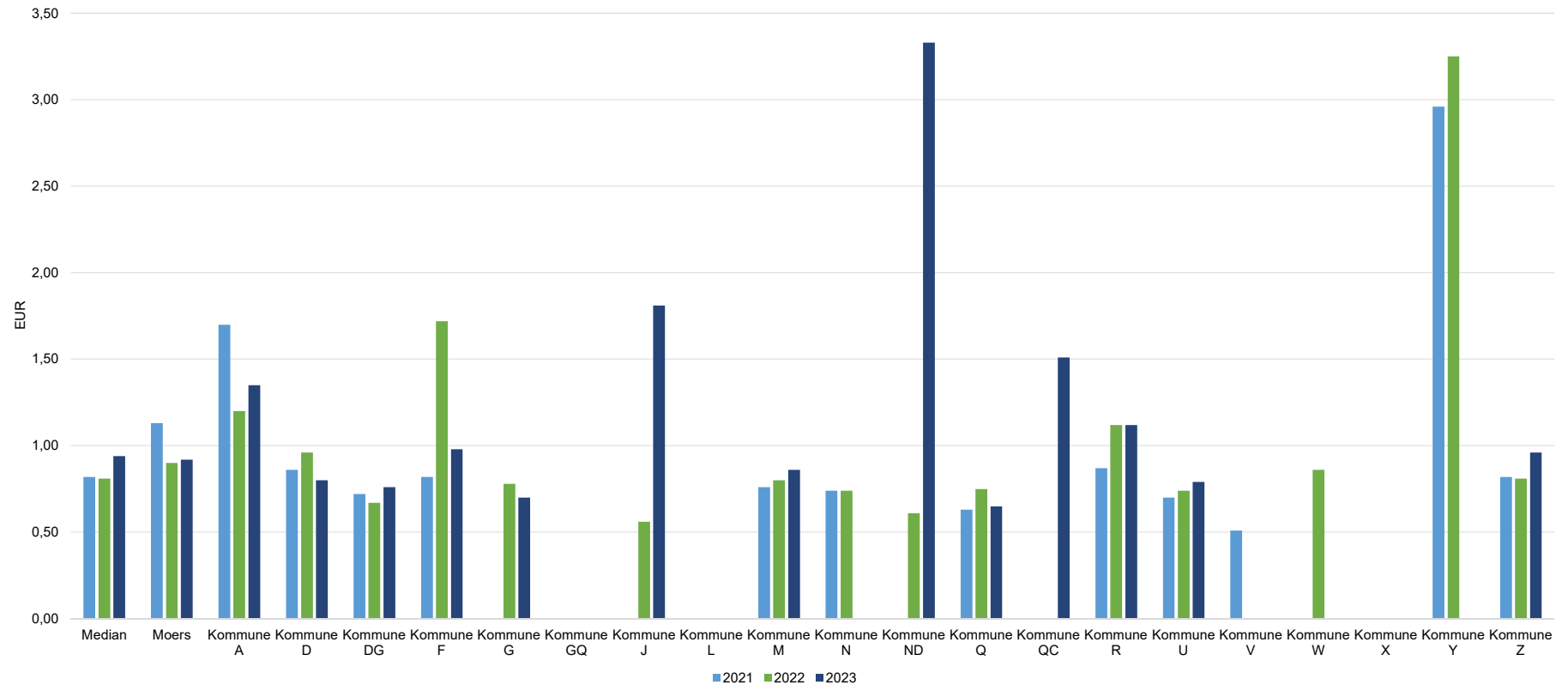

### Wartungs- und Prüfkosten pro qm BGF

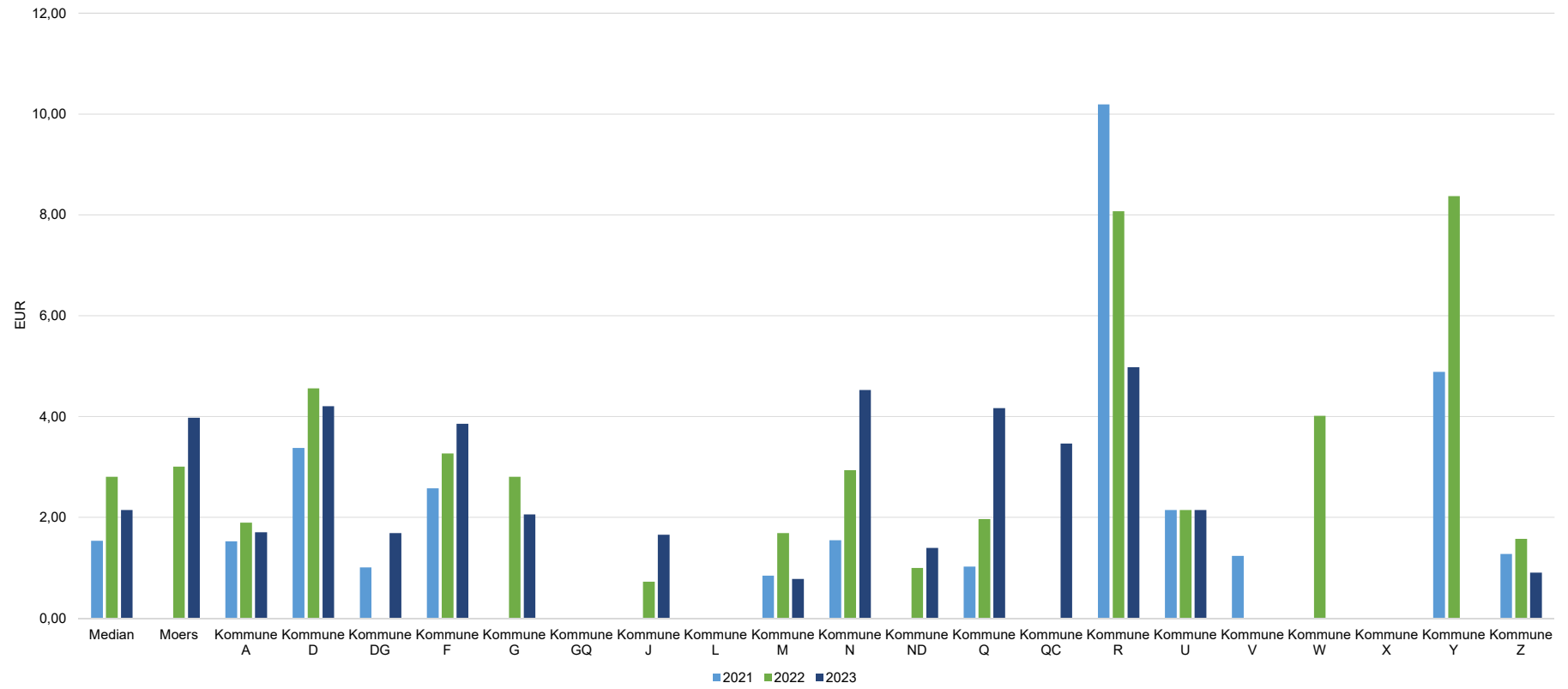

### Erhaltungskosten pro qm BGF

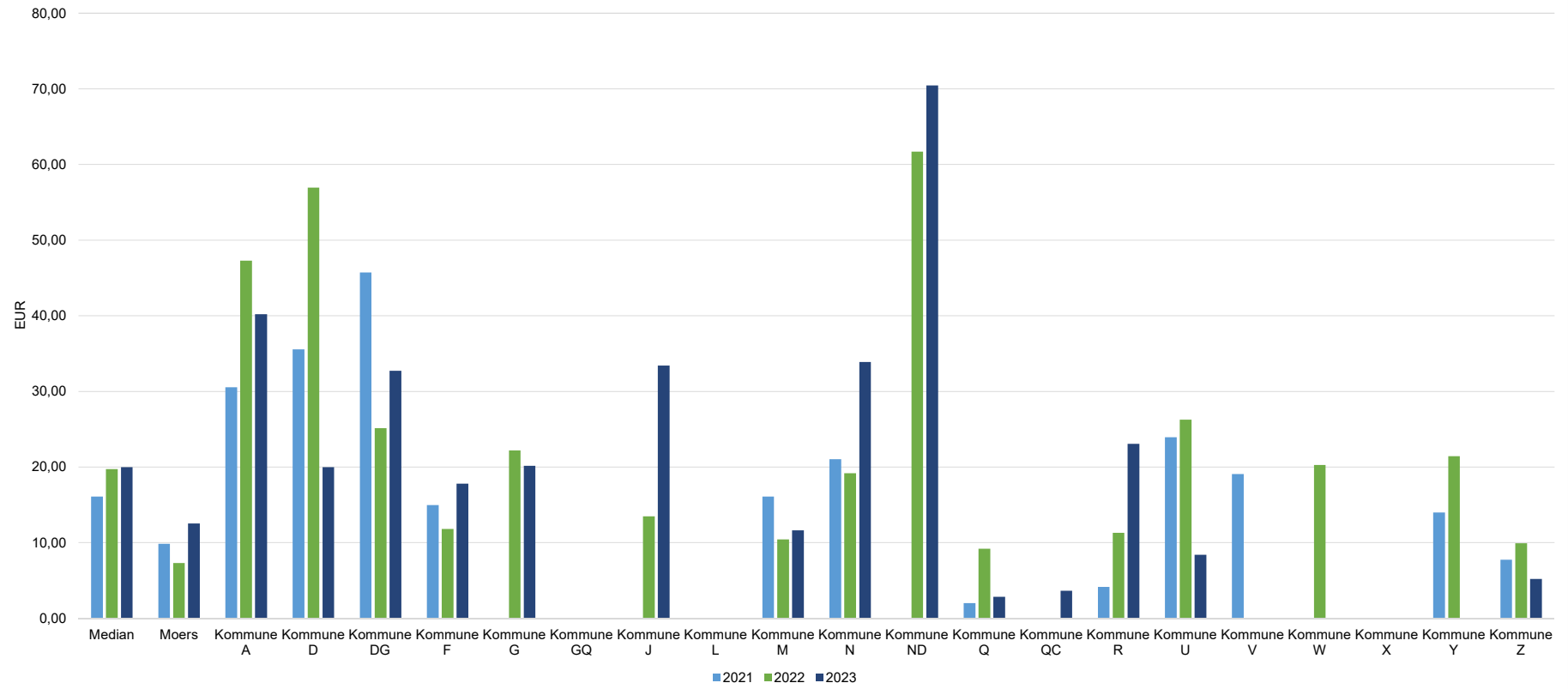

## 1. Gebäudebericht

- Betriebskosten und Instandhaltung pro Objekt
- Gesamtdarstellung Kosten / Mehrjahresvergleich
- Gesamtkosten / Aufteilung nach Gebäudearten
- Vergleich Betriebskosten und Erhaltungsaufwand mit Mitgliedsstädten des KGST-Vergleichsrings

## 2. Energiebericht

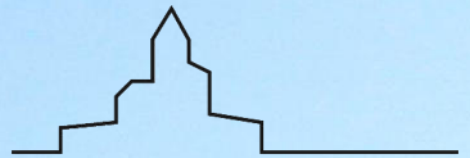

**zgm**

zentrales  
gebäude  
management

Eigenbetriebsähnliche Einrichtung der Stadt Moers 



# Energiebericht *zgm*

Fortschreibung 2024

## Energiebericht

### Fortschreibung 2024

#### Inhalt

|          |   |           |
|----------|---|-----------|
| <b>1</b> | <b>Allgemeines.....</b>                               | <b>2</b>  |
| 1.1      | Gebäudebestand und Flächen.....                       | 3         |
| 1.2      | Gradtagzahlen .....                                   | 3         |
| <b>2</b> | <b>Ergebnisse .....</b>                               | <b>4</b>  |
| 2.1      | Kostenentwicklung .....                               | 4         |
| 2.2      | Verbrauchsentwicklung.....                            | 6         |
| 2.2.1    | Heizung.....  | 6         |
| 2.2.2    | Strom.....  | 7         |
| 2.2.3    | Wasser.....   | 8         |
| <b>3</b> | <b>Kommunales Energiemanagement .....</b>             | <b>9</b>  |
| 3.1      | Kommunales Energiemanagementsystem (Kom.EMS).....     | 10        |
| 3.2      | Energiemonitoring und Energiecontrolling.....         | 10        |
| 3.3      | Vertragsmanagement.....                               | 11        |
| 3.4      | Betriebsüberwachung .....                             | 11        |
| 3.5      | Nutzersensibilisierung (KliMo).....                   | 11        |
| <b>4</b> | <b>Investive Maßnahmen.....</b>                       | <b>12</b> |
| 4.1      | Bauunterhaltung.....                                  | 12        |
| 4.2      | Neubau.....   | 12        |
| 4.3      | Sanierung .....                                       | 12        |
| 4.4      | Photovoltaik.....                                     | 13        |
| <b>5</b> | <b>Zusammenfassung .....</b>                          | <b>14</b> |
|          | <b>Anlagen .....</b>                                  | <b>15</b> |
|          | Anlage 1 Gebäudeliste ohne Anmietungen .....          | 15        |
|          | Anlage 2.1 Energiebericht Beispiel Grundschulen ..... | 18        |
|          | Anlage 2.2 Benchmarkauswertung Grundschulen.....      | 104       |

## 1 Allgemeines

Nach den turbulenten Jahren der Corona Pandemie und dem Beginn des Ukraine Kriegs blieb auch die Stadt Moers von den damit verbundenen Auswirkungen der Energiekrise nicht verschont. Dies ist deutlich an den gestiegenen Energiekosten zu erkennen. Dennoch ist es wieder gelungen, im Vergleich zum Bezugsjahr 2017, Energie einzusparen.

Bei diesem Bericht handelt es sich um eine Fortschreibung des Energieberichts aus 2023. Dementsprechend beziehen sich die hier genannten Daten auf das Jahr 2023. Die Fortschreibung gibt einen Gesamtüberblick über die Kosten und Verbräuche auf Grundlage der Abrechnung mit den Energieversorgern wieder.

Ein ausführlicher Bericht für 2024 ist mit Abschluss der genauen Stammdatenerfassung und der damit zusammenhängenden Bereinigung der Daten für Mitte 2025 geplant. Ein erster Ausblick über den Detailgrad des Berichts ist anhand der Grundschulen diesem Energiebericht angehängt (Anlage 2). Mittelfristiges Ziel ist es den Energiebericht mit Ablauf des Kalenderjahres bereits zur Verfügung stellen zu können. Frühest möglicher Zeitpunkt dafür ist die Rechnungsstellung der Energieversorger. Die Grundlage zur automatisierten elektronischen Rechnungserfassung wird derzeit in einem Projekt mit dem Energieversorger erarbeitet.



# Energiebericht - Fortschreibung 2024

## 1.1 Gebäudebestand und Flächen

Eine aktuelle Gebäudeliste ist dem Anhang 1 zu entnehmen.

Der Gebäudebestand des zgm veränderte sich im Jahr 2023 wie folgt:

| Abgänge: | Zugänge:                              |
|----------|---------------------------------------|
|          | Neubau Kita Holderberg                |
|          | Neubau Mensa Heinrich-Pattberg-Schule |

Insgesamt veränderte sich die Bruttogrundfläche (BGF in m<sup>2</sup>) wie folgt:

| 2017    | 2018    | 2019    | 2020    | 2021    | 2022    | 2023    |
|---------|---------|---------|---------|---------|---------|---------|
| 324.497 | 320.664 | 319.074 | 319.264 | 310.744 | 311.558 | 313.858 |

Für die weiteren Betrachtungen wurden die Gebäudeflächen berücksichtigt, für die das zgm Kostenträger der Energiekosten war. Die Flächen von Gebäuden, die nur teilweise in Nutzung waren, wurden entsprechend bereinigt.

| 2017    | 2018    | 2019    | 2020    | 2021    | 2022    | 2023    |
|---------|---------|---------|---------|---------|---------|---------|
| 288.870 | 281.356 | 280.687 | 280.453 | 280.683 | 282.610 | 284.246 |

Im Vergleich zum Vorjahr erhöhte sich die bereinigte Fläche um 2.818 m<sup>2</sup> (1 %). Die Liste des Gebäudebestandes liegt dem Bericht als Anlage bei.

## 1.2 Gradtagzahlen

Für die Bereinigung des Heizenergieverbrauchs werden die jährlichen Gradtagzahlen ermittelt und ins Verhältnis zum zehnjährigen Mittelwert (100 %) gesetzt.

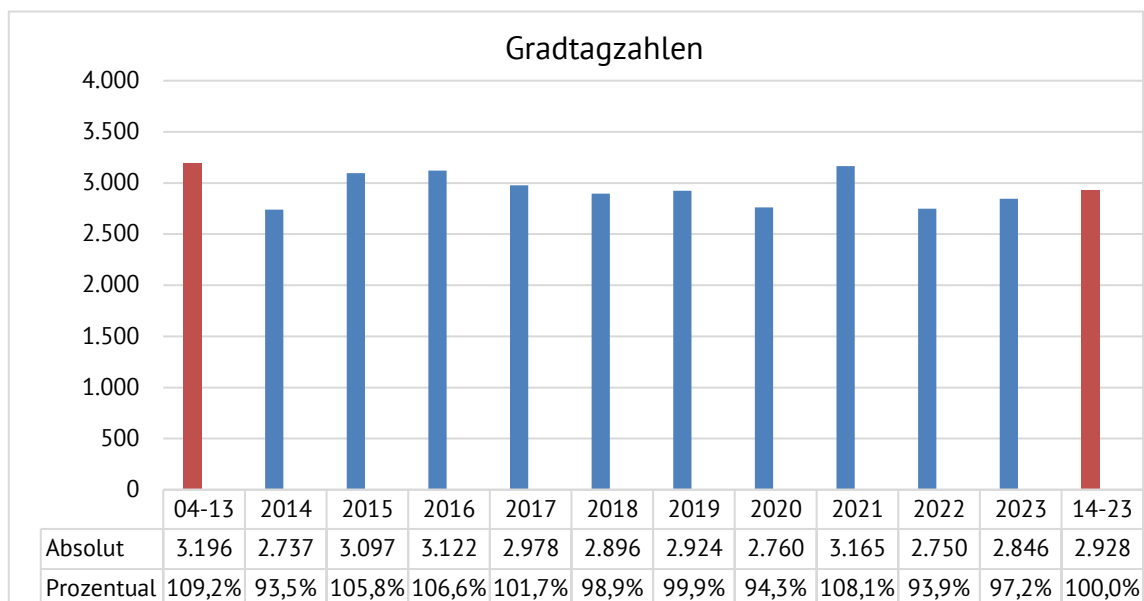

Die Gradtagzahl lag im letzten Jahr etwas unter dem Durchschnitt der Jahre 2014 bis 2023. Die Tendenz zu wärmeren Jahren gegenüber dem 10-Jahres-Schnitt bis 2013 ist weiterhin sichtbar.

## 2 Ergebnisse

### 2.1 Kostenentwicklung

Die prozentuale Entwicklung der Energie- und Wasserpreise seit dem Energiebericht 2018 stellt sich wie folgt dar:

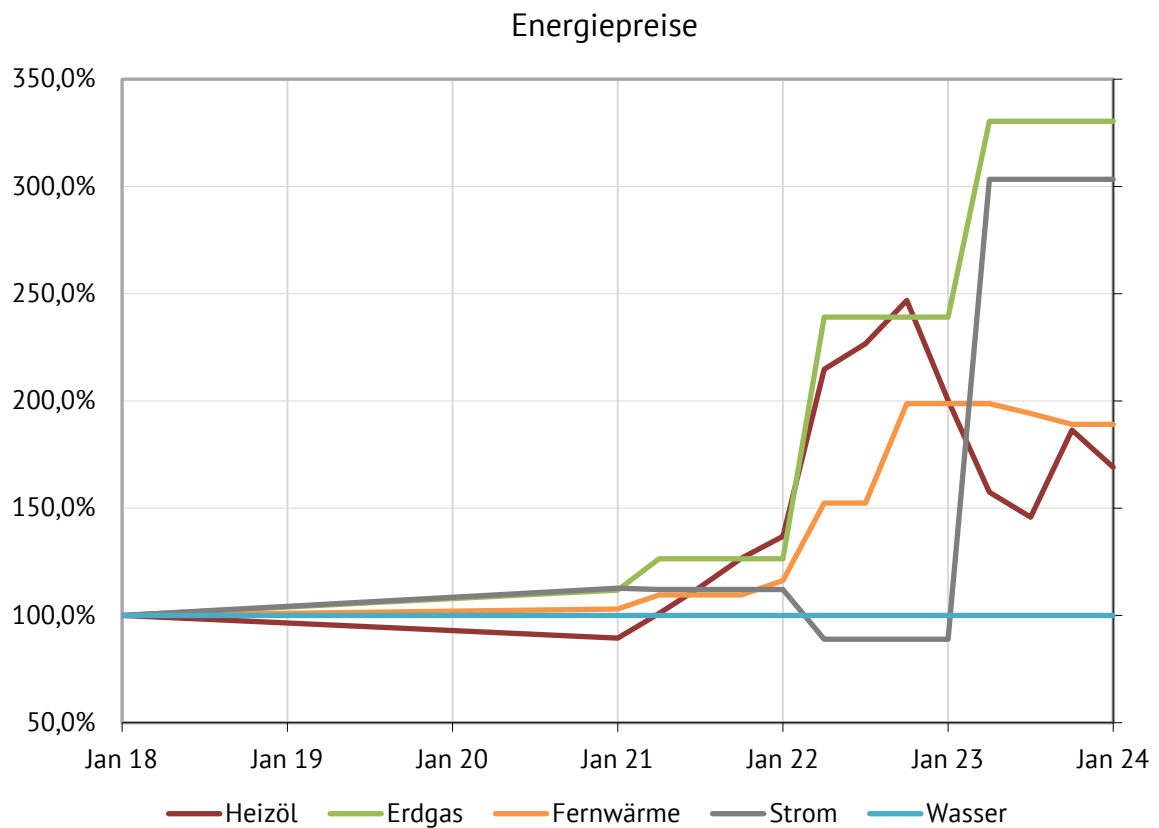

Von Januar 2018 bis Januar 2023 war folgende Preisentwicklung zu verzeichnen:

- Heizöl +69,1 %
- Erdgas +230,4 %
- Fernwärme +89,1 %
- Strom +203,3 %
- Wasser 0,0 %

Die Auswirkungen der Energiepreisbremse sind im Diagramm der Energiepreise nicht einbezogen, jedoch in den absoluten Werten der folgenden Tabellen.

# Energiebericht - Fortschreibung 2024

Die Entwicklung der Energie- und Wasserkosten der vom zgm bewirtschafteten Gebäude ist in folgender Grafik dargestellt.

Energiekosten in Tausend Euro

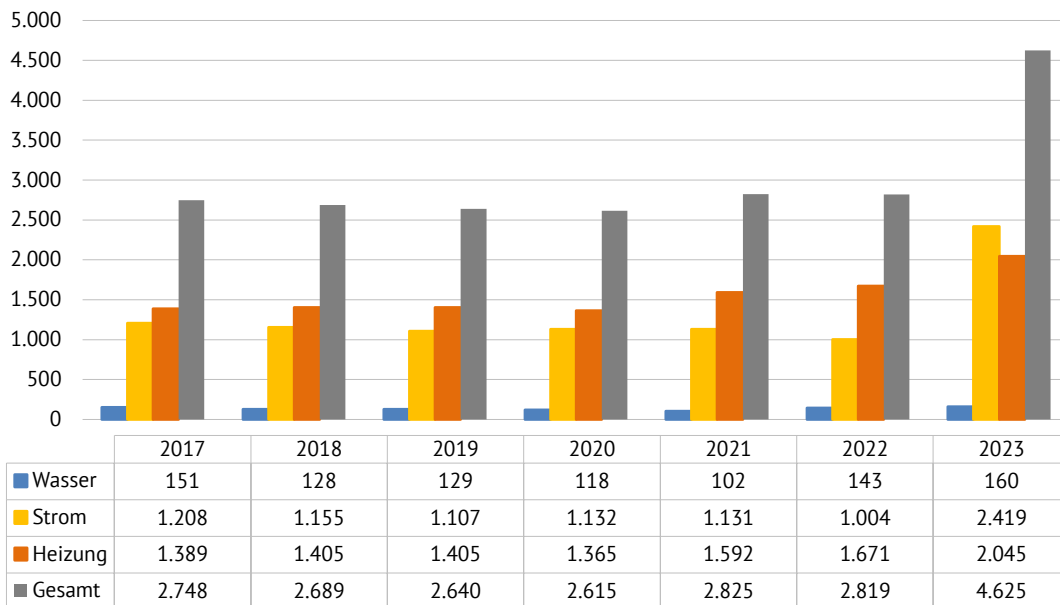

Die absoluten Energiekosten stiegen von 2017 bis 2023 um 68 %.

Bezogen auf die Bruttogrundflächen (BGF) der Gebäude ergeben sich folgende spezifische Kosten:

Energiekosten in Euro pro m<sup>2</sup> BGF

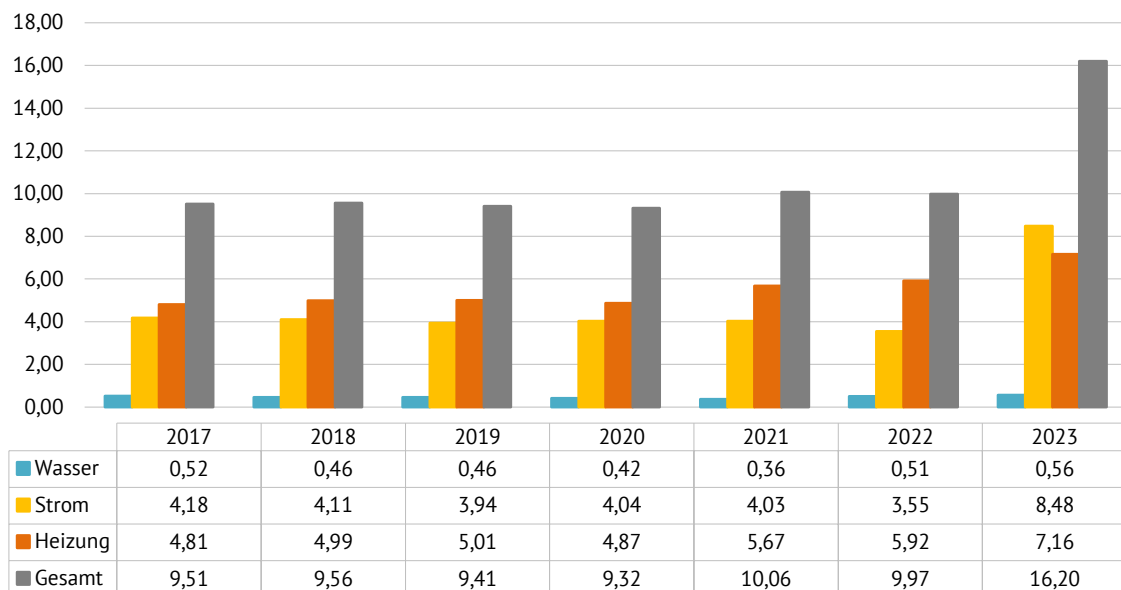

## 2.2 Verbrauchsentwicklung

Die im vergangenen Bericht angekündigte Softwareumstellung ist abgeschlossen. Die Aufbereitung der Stammdaten wird voraussichtlich 2024 abgeschlossen sein, so dass im kommenden Jahr wieder detaillierte Berichte zur Verfügung gestellt werden können. Im Anhang 2 befindet sich ein Ausblick auf die zukünftige Darstellungsweise am Beispiel der städt. Grundschulen. Diese Art der Darstellung wird ab 2025 für alle energierelevanten Gebäude zur Verfügung stehen.

### 2.2.1 Heizung

In der nachfolgenden Abbildung ist die Entwicklung des absoluten und des witterungsberinigten Heizenergieverbrauchs dargestellt:

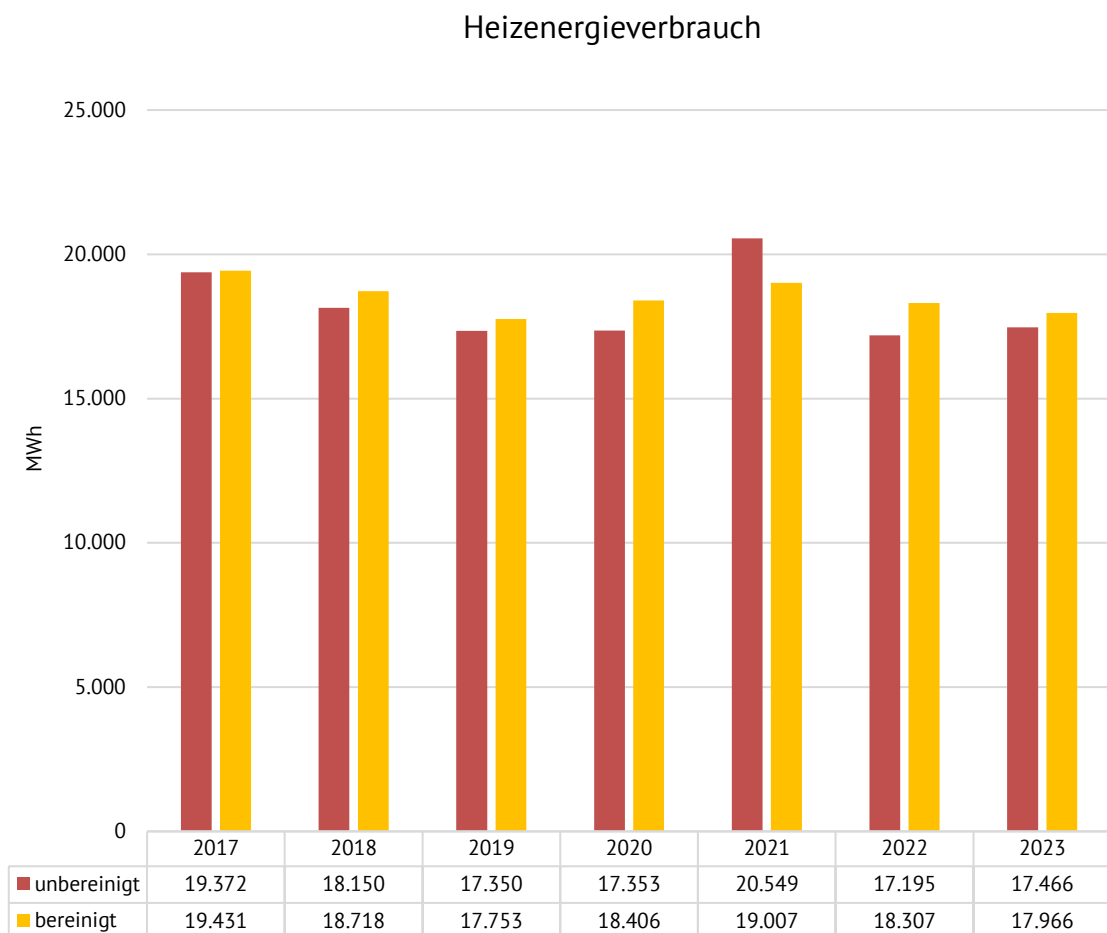

Der Heizenergieverbrauch sank von 2017 bis 2023 witterungsbereinigt um 7,5 %.

# Energiebericht - Fortschreibung 2024

Im selben Zeitraum hat sich die Energiebezugsfläche der vom *zgm* bewirtschafteten Gebäude geändert. Daher ist der spezifische Verbrauch pro m<sup>2</sup> Bruttogrundfläche (Heizkennzahl) maßgebend für eine aussagekräftige Verbrauchsanalyse.

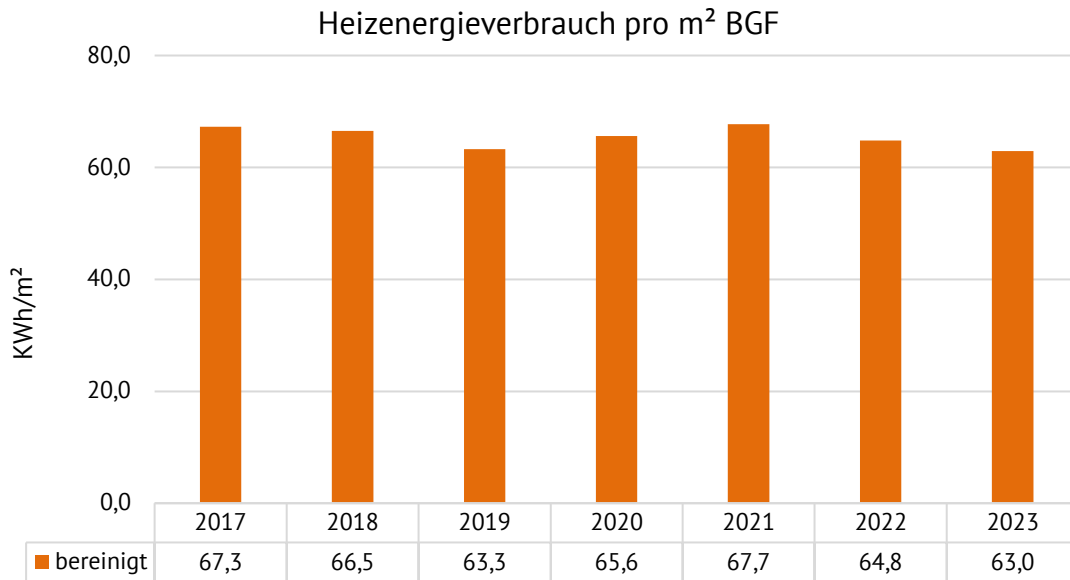

Der spezifische Verbrauch sank gegenüber 2017 witterungsbereinigt um 6,4 %.

## 2.2.2 Strom

In der nachfolgenden Abbildung ist die Entwicklung des absoluten Stromverbrauchs dargestellt:

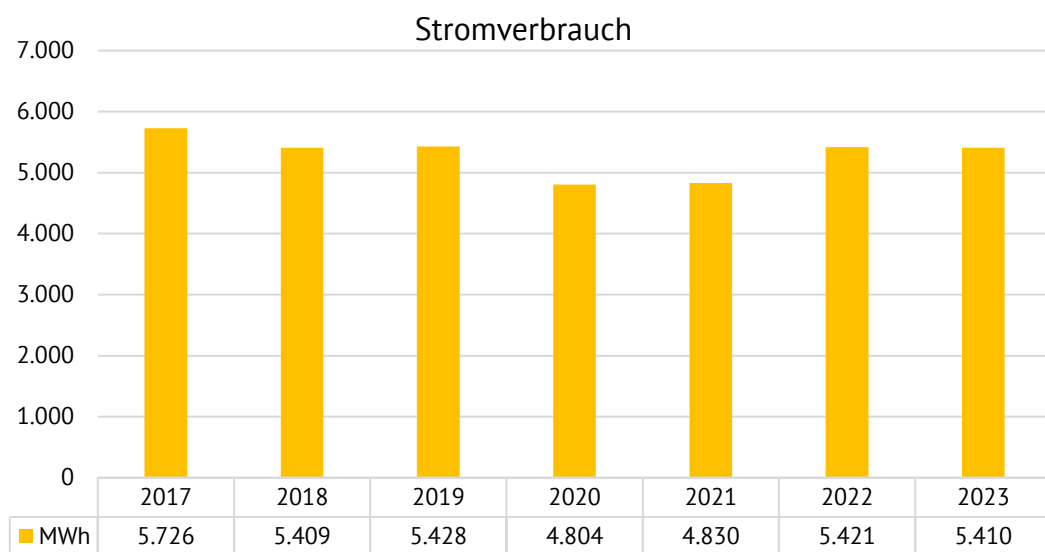

Der absolute Stromverbrauch blieb im Vergleich zum Vorjahr konstant. Im Vergleich zum Bezugsjahr 2017 jedoch um 5,4 % niedriger.

# Energiebericht - Fortschreibung 2024

Unter Berücksichtigung der Flächenänderungen ergeben sich folgende Stromkennzahlen:

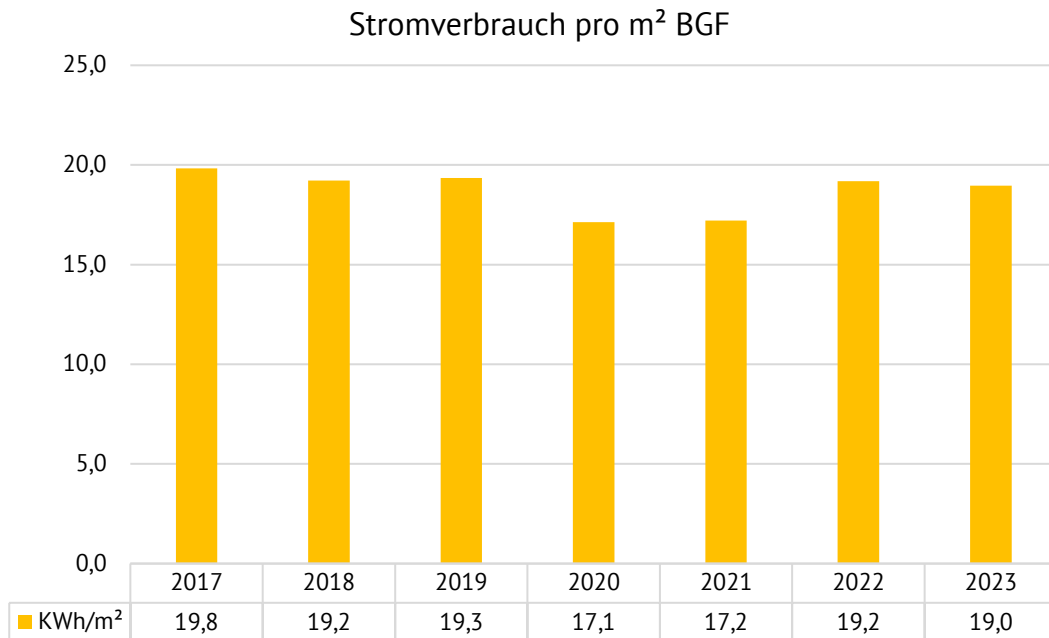

Der spezifische Stromverbrauch sank von 2017 bis 2023 um 4,3 %.

## 2.2.3 Wasser

In der nachfolgenden Abbildung ist die Entwicklung des absoluten Wasserverbrauchs dargestellt:

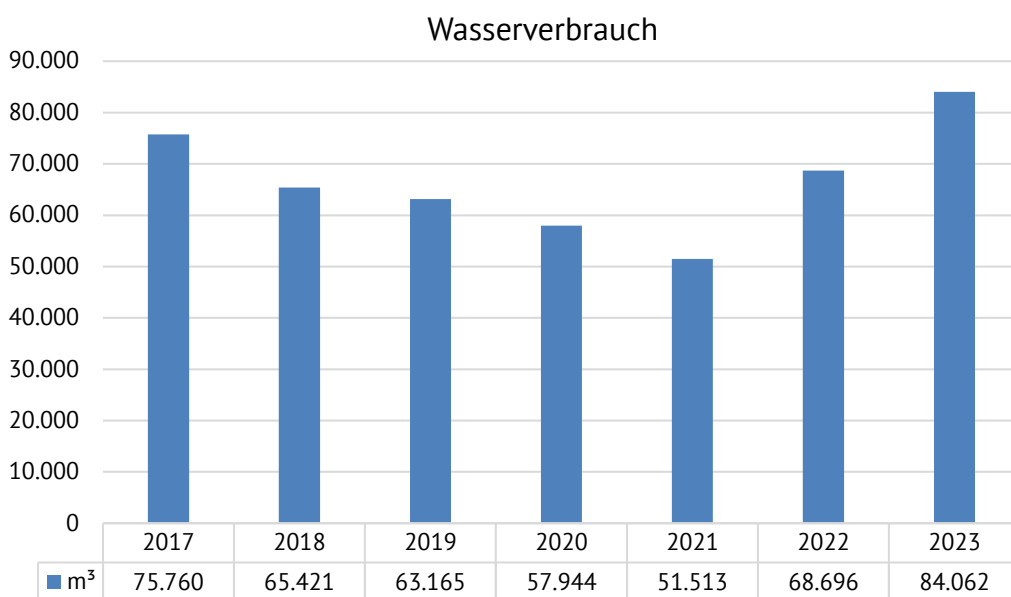

Der absolute Wasserverbrauch stieg weiter an und war 11 % höher als 2017.

Bezogen auf die Brutto-Grundflächen (BGF) der einzelnen Gebäudearten ergeben sich folgende Wasserkennzahlen:

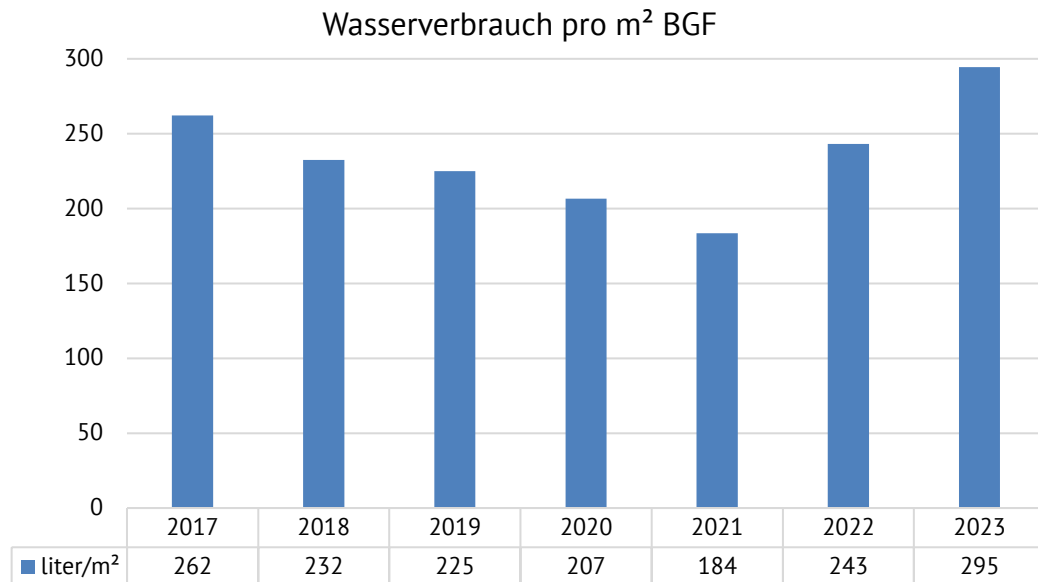

Die mittlere Wasserkennzahl stieg von 2017 bis 2023 um 12,3 %.

## 3 Kommunales Energiemanagement

Zum Begriff „Kommunales Energiemanagement“ (KEM) lassen sich in der Literatur verschiedene Definitionen finden, die zum Großteil auf der DIN EN ISO 50001 – Energiemanagementsysteme beruhen, aber in ihrer Ausgestaltung stark auf die Zielgruppe kommunaler Liegenschaften angepasst wurden. Grundlage eines erfolgreichen KEM ist immer die systematische Erfassung aller Verbrauchsdaten und Betriebsparameter. Dadurch können Energieeinsparungen und Optimierungen im technischen Anlagenbetrieb umgesetzt, aber auch Organisationsverbesserungen angestoßen werden.

Grundsätzlich lassen sich alle KEM-Tätigkeiten in die Bereiche Energiecontrolling, nicht-investive Betriebsoptimierung und investive Maßnahmen unterteilen.

In der aktuellen Stellenbesetzung können die Bereiche Energiecontrolling und nicht-investive Betriebsoptimierungen dargestellt werden. Das Ziel ist, die verfügbaren Ressourcen so einzusetzen, dass der größtmögliche Effekt in den Bereichen Energiekosten, Energieverbrauch und Klimaschutz/Treibhausgasneutralität erzielt werden kann.

Durch nicht-investive Maßnahmen sind Energieeinsparungen von mindestens 20 % zu erzielen

Auch im Jahr 2023 sind zu den klassischen Aufgaben des Energiemanagements weitere Aufgabenbereiche hinzugekommen. Beispiele hierfür sind Projektleitung für den Bau von

PV-Anlagen, Koordinierung der Elektromobilitätswende sowie das Klimaschutz- und Klimaanpassungsmanagement für kommunale Liegenschaften. Ein weiteres großes Aufgabenpaket ist die Mitwirkung am Vorreiterkonzept der Stadt Moers.

## 3.1 Kommunales Energiemanagementsystem (Kom.EMS)

Kom.EMS steht für Kommunales Energiemanagement-System und ist ein Werkzeug für den systematischen Aufbau und die Verstetigung eines Energiemanagement-Systems für die kommunalen Verwaltungen.

Kom.EMS bietet durch die Möglichkeit der Zertifizierung und öffentlichkeitswirksamen Auszeichnung kommunalen Verwaltungen einen zusätzlichen Anreiz, sich erfolgsorientiert mit dem Thema Energiemanagement auseinanderzusetzen und die notwendige Vorbildfunktion einzunehmen.

Der Rat der Stadt Moers hat in seiner Sitzung am 27.09.2022 beschlossen, Kom.EMS einzuführen und umzusetzen.

Im nächsten Schritt wurde Anfang 2023 ein Energiemanagementkonzept beauftragt. Dieses Konzept ist erarbeitet und soll, sofern sich keine neuen Anforderungen aus dem Vorreiterkonzept Klimaschutz ergeben, Mitte 2025 umgesetzt werden.

## 3.2 Energiemonitoring und Energiecontrolling

Grundlage jedes auf Energieeffizienz, Kosteneinsparung und Klimaschutz ausgerichteten Energiemanagements ist die fortlaufende Erfassung der Energieverbräuche. Nur so können Optimierungs- und Einsparpotenziale identifiziert, umgesetzt und der Erfolg von getroffenen Maßnahmen kontrolliert werden.

Mit der Erstellung dieser Energiebilanzen sind somit folgende Ziele verbunden:

- Überblick über die Energieverbräuche der städtischen Liegenschaften im Jahresvergleich
- Erstellung einer Grundlage zur Ermittlung von Optimierungs- und Einsparpotenzialen im Gebäudebetrieb
- Schaffung einer Entscheidungshilfe in Bezug auf zukünftige gering-/investive Maßnahmen im Rahmen der Schaffung eines treibhausgasneutralen Gebäudebestandes bis 2035

Die seit Jahren gängige Praxis der manuellen Verbrauchserfassung ist nicht mehr zeitgemäß und somit ist das *zgm* seit Ende 2023 in der Lage die Verbräuche digital zu erfassen und automatisiert zu verarbeiten. Eine Ausdehnung der automatischen Zählerauslesung ist in Planung, erste Gespräche haben dazu mit den Energieversorgern stattgefunden. Im Rahmen der Einführung der neuen Energiemanagement Software und der damit verbundenen Stammdatenüberprüfung wurden alle energierelevanten Gebäude begangen. Ein Abschluss



# Energiebericht - Fortschreibung 2024



Eigenbetriebsähnliche Einrichtung der Stadt Moers 

der Überprüfung der daraus resultierenden Datenlage ist für Ende 2024 geplant und dient als Grundlage zur Erstellung von automatisierten Kennzahlenberichten (Anhang 2).

## 3.3 Vertragsmanagement

Im Rahmen des Vertragsmanagements werden regelmäßig die bestehenden Energielieferverträge überprüft und bei Bedarf durch Ausschreibungen und Rahmenverträge optimiert.

Im Zuge der Neuverhandlung der Energiepreise im Mai 2023 konnte eine enorme Preissenkung erzielt werden. Die Energiepreise für 2024 sind im Gegensatz zum Vorjahr deutlich gefallen. Die Preise je kWh für Gas sind auf 35 % gesunken, die von Strom auf etwa 45 %. Die Preise sind jedoch immer noch höher als in den Jahren vor der Energiekrise.

## 3.4 Betriebsüberwachung

Die seit 1988 bestehende Gebäudeleittechnik wird kontinuierlich modernisiert und ausgebaut.

Mittlerweile können etwa 95 Gebäude über das städtische Netzwerk überwacht werden. Störungen und Fehler im Betriebsablauf werden automatisch an die zuständigen Mitarbeitenden gemeldet. Nutzungszeiten werden zentral vorgegeben und überwacht.

Seit dem letzten Bericht wurden 14 Anlagen auf den neuesten Stand der Technik migriert.

## 3.5 Nutzersensibilisierung (KliMo)

Der Rat hat im Dezember 2022 die Ausweitung von KliMo auf alle energierelevanten Liegenschaften und die Erweiterung um das Handlungsfeld Abfall beschlossen.

Im Rahmen der Neubesetzung der zweiten Energiemanagerstelle zum 01.01.2024 wurde die neue Aufgabenstellung konzeptionell entwickelt und konnte dann planmäßig mit den ersten Veranstaltungen für Schulen und Kindertageseinrichtung nach den Sommerferien 2024 starten. Die Maßnahmen für weitere Liegenschaften befinden sich in Vorbereitung und starten im ersten Quartal 2025.

## 4 Investive Maßnahmen

Bei den investiven Maßnahmen handelt es sich um energetische Sanierungen der Gebäude und der technischen Anlagen. Je nach Zustand des Gebäudes wurden und werden durch diese Maßnahmen erhebliche Energieeinsparungen, teilweise von 50 % und mehr, erzielt.

### 4.1 Bauunterhaltung

Einsparungen im Rahmen der laufenden und geplanten Instandhaltung werden durch die Einhaltung gesetzlich vorgegebener Mindeststandards erreicht, wie zum Beispiel dem hydraulischen Abgleich und dem Einbau effizienter Umwälzpumpen bei Heizungsanlagen.

Auch der Einbau energieeffizienter Leuchten und Leuchtmittel sowie Fenstererneuerungen und die Anbringung zusätzlicher Wärmedämmung bei der Instandsetzung von Dächern führen zu Einsparungen.

### 4.2 Neubau

Bei Neubaumaßnahmen wurde weiterhin auf den Einsatz energiesparender Techniken geachtet. Folgende Neubauten bzw. Erweiterungen wurden seit dem letzten Bericht fertig gestellt.

- Kindertageseinrichtung Holderberg
- Realschule Heinrich-Pattberg Mensa und Verwaltung
- Asylunterkunft Genend

Der Kindergarten Holderberg und die Asylunterkunft Genend werden mit Wärmepumpen und Fußbodenheizung beheizt.

Der Neubau an der Heinrich Pattberg Schule wurde an das Fernwärmenetz angeschlossen.

Alle Gebäude wurden auf die zentrale Gebäudeleittechnik aufgeschaltet.

### 4.3 Sanierung

Seit dem letzten Bericht wurden keine ganzheitlichen Sanierungen abgeschlossen.

## 4.4 Photovoltaik

Das *zgm* hat die Erfahrungen aus vorangegangenen Photovoltaik Projekten genutzt und sich in die Lage versetzt eigenständig ohne Beteiligung Dritter Anlagen zu planen und aus-schreiben zu können. Dafür wurde eine Planungssoftware angeschafft, die es ermöglicht wirtschaftliche Varianten zu simulieren und teilautomatisiert Leistungsverzeichnisse zu er-stellen. Aufgrund dessen wurden seit dem letzten Bericht folgende PV-Anlagen geplant und ausgeschrieben. Die Inbetriebnahmen finden noch in 2024 statt.

- Container Rathausallee
- GG Hülsdonk
- GG Adolf-Reichwein
- GG Eschenburg, TS Annastraße
- GG Lindenschule TS Talstraße
- GG Eick HS Eicker Grund
- Gymnasium Adolfinum
- Schulzentrum Mitte
- Kita Kurze Straße
- Kita Eichenstraße
- Kita Diergardtstraße
- Sportanlage Repelen

Zusätzlich wurden im Zuge der vorgenannten Neubaumaßnahmen folgende PV-Anlagen installiert:

- Sozialunterkunft Genend
- Heinrich-Pattberg-Realschule
- GG St. Marien

Für den Ausbau 2025 werden derzeit folgende Liegenschaften untersucht:

- FW Repelen LZ 7
- FW Scherpenberg LZ 4
- FW Kapellen LZ 6
- FW Schwafheim LZ 5
- FW Moers/Asberg LZ 1/3
- FW Hülsdonk LZ 2

## 5 Zusammenfassung

Die absoluten Energiekosten sind aufgrund der Energiekrise gegenüber 2017 um rund 1,8 Mio. € (+ 68 %) gestiegen.

Aussagekräftig für den Erfolg des Energiemanagements sind die witterungs- und flächenbereinigten Verbräuche.

Der bereinigte Heizenergieverbrauch ist gegenüber 2017 gesunken (-6,4 %). Der Stromverbrauch ist ebenfalls gesunken (-5,4 %). Der Wasserverbrauch ist gegenüber 2017 um 11 % gestiegen. Der gestiegene Wasserverbrauch wird derzeit noch untersucht. Eine Begründung dazu wird im nächsten Bericht nachgeliefert.

# Energiebericht - Fortschreibung 2024

## Anlagen

### Anlage 1 Gebäudeliste ohne Anmietungen

| VE    | Bezeichnung                              | Energieträger | Kostenträger |
|-------|--|---------------|--------------|
| 10010 | Weißes Haus                              | Fernwärme     | zgm          |
| 10050 | Vinzenzstraße 15-17                      | Fernwärme     | zgm          |
| 10060 | Rathaus                                  | Fernwärme     | zgm          |
| 10070 | Container Rathausallee                   | Fernwärme     | zgm          |
| 10080 | ZGM Verwaltung und Betriebshof           | Erdgas        | zgm          |
| 11010 | Hauptfeuerwache Jostenhof                | Erdgas        | zgm          |
| 11030 | FW Repelen LZ 7                          | Erdgas        | zgm          |
| 11040 | ZGM Betriebshof                          | Heizöl        | zgm          |
| 11050 | FW Scherpenberg LZ 4                     | Erdgas        | zgm          |
| 11060 | FW Kapellen LZ 6                         | Erdgas        | zgm          |
| 11070 | FW Schwafheim LZ 5                       | Erdgas        | zgm          |
| 11080 | FW Moers/Asberg LZ 1/3                   | Fernwärme     | zgm          |
| 11090 | FW Hülsdonk LZ 2                         | Erdgas        | zgm          |
| 12010 | GG Hülsdonk                              | Erdgas        | zgm          |
| 12030 | GG St.Marien                             | Fernwärme     | zgm          |
| 12040 | GG Eichendorff                           | Fernwärme     | zgm          |
| 12050 | GG Astrid-Lindgren                       | Fernwärme     | zgm          |
| 12060 | GG Eschenburg HS Arminiusstraße          | Erdgas        | zgm          |
| 12070 | GG Waldschule                            | Erdgas        | zgm          |
| 12080 | GG Adolf-Reichwein                       | Erdgas        | zgm          |
| 12090 | GG Eschenburg TS Annastraße              | Fernwärme     | zgm          |
| 12100 | GG Dorsterfeld                           | Erdgas        | zgm          |
| 12110 | KTE Erlenweg                             | Erdgas        | zgm          |
| 12120 | Objekt Ringstraße 64                     | Fernwärme     | zgm          |
| 12130 | GG Lindenschule TS Talstraße             | Heizöl        | zgm          |
| 12140 | GG Hans Lenhard Schule                   | Fernwärme     | zgm          |
| 12150 | GG Lindenschule HS Johann Stegmann Allee | Erdgas        | zgm          |
| 12160 | GG Eick HS Eicker Grund                  | Fernwärme     | zgm          |
| 12170 | GG Eick TS Ost                           | Erdgas        | zgm          |
| 12180 | GG Uherschule                            | Fernwärme     | zgm          |
| 12190 | GG Regenbogen                            | Fernwärme     | zgm          |
| 12205 | HS-Justus-von-Liebig                     | Fernwärme     | zgm          |
| 12210 | Objekt Stormstraße 17                    | Erdgas        | zgm          |
| 12220 | RS-Heinrich-Pattberg                     | Fernwärme     | zgm          |
| 12230 | GY-Grafschafter                          | Fernwärme     | zgm          |
| 12240 | GY-Adolfinum                             | Fernwärme     | zgm          |

# Energiebericht - Fortschreibung 2024

|       |  |           |        |
|-------|--|-----------|--------|
| 12250 | GY-Filder Benden                             | Fernwärme | zgm    |
| 12260 | GY-Rheinkamp                                 | Fernwärme | zgm    |
| 12270 | Erich-Kästner-Schule                         | Fernwärme | zgm    |
| 12280 | GES-Geschwister-Scholl                       | Fernwärme | zgm    |
| 12290 | GES-Anne-Frank                               | Fernwärme | zgm    |
| 12400 | Schulzentrum Mitte                           | Fernwärme | zgm    |
| 13010 | Terhydenhaus                                 | Fernwärme | zgm    |
| 13011 | Alte Kapelle                                 | Strom     | zgm    |
| 13020 | Moerser Schloss                              | Fernwärme | zgm    |
| 13021 | Musenhof                                     | Strom     | zgm    |
| 13030 | Altes Landratsamt                            | Fernwärme | zgm    |
| 13040 | Musikschule                                  | Fernwärme | zgm    |
| 13080 | Bildungszentrum Hanns-Dieter-Hüsch-Haus      | Fernwärme | zgm    |
| 14101 | SU Römerstraße 675/681                       | Fernwärme | zgm    |
| 14102 | Lagerhalle Walpurgisstraße                   | keine     | zgm    |
| 14103 | SU Asberger Straße 116/118                   | Erdgas    | zgm    |
| 14105 | SU Essenbergerstraße 104 - 106a              | Erdgas    | zgm    |
| 14107 | SU Franz-Haniel-Straße 7 - 11                | Erdgas    | zgm    |
| 14108 | SU Rheinhausener Straße 56 - 58              | Erdgas    | zgm    |
| 14126 | SU Filder Straße 298 - 304                   | Erdgas    | zgm    |
| 14201 | OEFK Römerstraße                             | Erdgas    | zgm    |
| 14202 | OEFK Dresdener Ring                          | Strom     | zgm    |
| 14203 | OEFK Donaustraße                             | Heizöl    | zgm    |
| 14205 | OEFK Asberger Straße                         | Erdgas    | zgm    |
| 14207 | OEFK Lintforter Straße                       | Erdgas    | zgm    |
| 14210 | KTE Kurze Straße                             | Fernwärme | zgm    |
| 14211 | KTE Eichenstraße                             | Fernwärme | zgm    |
| 14212 | KTE Diergardtstraße                          | Erdgas    | zgm    |
| 14213 | KTE Pusenhof                                 | Erdgas    | zgm    |
| 14214 | KTE Ulrich-von-Hutten-Straße                 | Erdgas    | zgm    |
| 14215 | KTE Orchideenstraße                          | Fernwärme | zgm    |
| 14216 | KTE Holderberger Straße                      | Erdgas    | zgm    |
| 14217 | KTE Wilhelm-Müller Straße                    | Fernwärme | zgm    |
| 14219 | KTE Konrad-Adenauer-Straße                   | Fernwärme | zgm    |
| 14220 | Objekt Barbarastraße 3 - 5                   | Fernwärme | zgm    |
| 14221 | KTE Am Pandycyk                              | Erdgas    | zgm    |
| 14222 | KTE Rüttgersweg                              | Erdgas    | zgm    |
| 14223 | KTE Nikolausweg                              | Erdgas    | Träger |
| 14224 | KTE Walter-Karentz-Straße                    | Erdgas    | zgm    |
| 14225 | Objekt Asberger Straße 195 / Lockertstraße 2 | Erdgas    | zgm    |
| 14226 | KTE Kirschenallee                            | Fernwärme | Träger |

# Energiebericht - Fortschreibung 2024

|       |                                |              |        |
|-------|--------------------------------|--------------|--------|
| 14227 | KTE Eichendorffstraße          | Erdgas       | Träger |
| 14228 | Objekt Marktstraße 39          | Erdgas       | zgm    |
| 14229 | KTE Jungbornstraße             | Erdgas       | Träger |
| 14230 | SRT Ost                        | Fernwärme    | zgm    |
| 14233 | Objekt Göbenstraße 10          | Erdgas       | zgm    |
| 14234 | Spielhaus Kapellen             | Fernwärme    | zgm    |
| 14240 | SRT Nord                       | Erdgas       | zgm    |
| 14250 | KTE Planetenstraße             | Fernwärme    | Träger |
| 14260 | Bollwerk                       | Fernwärme    | zgm    |
| 15100 | Sportanlage Schwafheim         | Erdgas       | Verein |
| 15101 | Sportanlage Hülsdonk           | Erdgas       | Verein |
| 15102 | Sportanlage Asberg             | Erdgas       | Verein |
| 15103 | Sporthalle Asberger Straße     | Heizöl       | zgm    |
| 15104 | Sportanlage Meerbeck           | Fernwärme    | Verein |
| 15105 | Sportanlage Scherpenberg       | Heizöl       | Verein |
| 15106 | Henri-Guidet-Zentrum           | Erdgas       | zgm    |
| 15107 | Sporthalle Kirschenallee       | Fernwärme    | zgm    |
| 15108 | Sportanlage Kapellen           | Heizöl       | Verein |
| 15109 | Sporthalle Römerstraße         | Erdgas       | zgm    |
| 15110 | Sportanlage Repelen            | Erdgas       | Verein |
| 15111 | Sportanlage Rheinkamp          | Erdgas       | Verein |
| 15118 | Sportanlage Meerfeld           | Fernwärme    | Verein |
| 15120 | Sportanlage Filder Benden      | Erdgas       | Verein |
| 15121 | Sporthalle TÜV-Nord            | Fernwärme    | zgm    |
| 15122 | Sporthalle Erlenweg            | Erdgas       | zgm    |
| 15200 | Streichelzoo/WC Anlage         | Flüssiggas   | zgm    |
| 15202 | Cafe im Freizeitpark/WC Anlage | Strom        | zgm    |
| 17110 | WC Meerbeck-Markt              | Strom        | zgm    |
| 17130 | WC Königlicher Hof             | Erdgas       | zgm    |
| 18120 | Wohnhaus Jakob-Schroer-Straße  | Heizöl       | privat |
| 18130 | Wohnhaus Jungbornstraße        | Heizöl       | privat |
| 18150 | Wohnhäuser Duisburger Straße   | Fernwärme    | privat |
| 18160 | Objekt am Waldsee              | Kohle        | privat |
| 18170 | Objekt Homberger Str. 6        | Fernwärme    | zgm    |
| 18260 | Wohnhäuser/WC Klever Straße    | Erdgas/Strom | zgm    |
| 18270 | Geleucht                       | keine        | zgm    |
| 18310 | Wohnhaus Am Meerholz           | Erdgas       | zgm    |

# Energiebericht - Fortschreibung 2024



Eigenbetriebsähnliche Einrichtung der Stadt Moers 

## Anlage 2.1 Energiebericht Beispiel Grundschulen



# Energiebericht - Grundschulen

# Inhalt

|  |    |
|--|----|
| Inhalt .....                                   | 2  |
| Einheitenberichte .....                        | 5  |
| Energiebericht - GG Adolf-Reichwein .....      | 5  |
| Energiefaktoren .....                          | 5  |
| Anmerkungen .....                              | 5  |
| Wärme (Gt) .....                               | 5  |
| Strom .....                                    | 7  |
| Wasser .....                                   | 8  |
| Energiebericht - GG Astrid-Lindgren .....      | 10 |
| Energiefaktoren .....                          | 10 |
| Anmerkungen .....                              | 10 |
| Wärme (Gt) .....                               | 10 |
| Strom .....                                    | 12 |
| Wasser .....                                   | 13 |
| Energiebericht - GG Dorsterfeld .....          | 15 |
| Energiefaktoren .....                          | 15 |
| Anmerkungen .....                              | 15 |
| Wärme (Gt) .....                               | 15 |
| Strom .....                                    | 17 |
| Wasser .....                                   | 18 |
| Energiebericht - GG Eichendorff .....          | 20 |
| Energiefaktoren .....                          | 20 |
| Anmerkungen .....                              | 20 |
| Wärme (Gt) .....                               | 20 |
| Strom .....                                    | 22 |
| Wasser .....                                   | 23 |
| Energiebericht - GG Eick HS Eicker Grund ..... | 25 |
| Energiefaktoren .....                          | 25 |
| Anmerkungen .....                              | 25 |
| Wärme (Gt) .....                               | 25 |
| Strom .....                                    | 27 |
| Wasser .....                                   | 28 |
| Energiebericht - GG Eick TS Ost .....          | 30 |
| Energiefaktoren .....                          | 30 |
| Anmerkungen .....                              | 30 |
| Wärme (Gt) .....                               | 30 |
| Strom .....                                    | 32 |

|   |    |
|---|----|
| Wasser .....  | 33 |
| Energiebericht - GG Eschenburg HS Arminiusstraße .....          | 35 |
| Energiefaktoren .....   | 35 |
| Wärme (Gt) .....  | 35 |
| Strom .....   | 36 |
| Wasser .....  | 38 |
| Energiebericht - GG Eschenburg TS Annastraße .....              | 40 |
| Energiefaktoren .....   | 40 |
| Anmerkungen .....   | 40 |
| Wärme (Gt) .....  | 40 |
| Strom .....   | 42 |
| Wasser .....  | 43 |
| Energiebericht - GG Hans Lenhard Schule .....                   | 45 |
| Energiefaktoren .....   | 45 |
| Anmerkungen .....   | 45 |
| Wärme (Gt) .....  | 45 |
| Strom .....   | 47 |
| Wasser .....  | 48 |
| Energiebericht - GG Hülsdonk .....                              | 50 |
| Energiefaktoren .....   | 50 |
| Anmerkungen .....   | 50 |
| Wärme (Gt) .....  | 50 |
| Strom .....   | 52 |
| Wasser .....  | 53 |
| Energiebericht - GG Lindenschule HS Johann Stegmann Allee ..... | 55 |
| Energiefaktoren .....   | 55 |
| Wärme (Gt) .....  | 55 |
| Strom .....   | 56 |
| Wasser .....  | 58 |
| Energiebericht - GG Lindenschule TS Talstraße .....             | 60 |
| Energiefaktoren .....   | 60 |
| Anmerkungen .....   | 60 |
| Wärme (Gt) .....  | 60 |
| Strom .....   | 62 |
| Wasser .....  | 63 |
| Energiebericht - GG Regenbogen .....                            | 65 |
| Energiefaktoren .....   | 65 |
| Anmerkungen .....   | 65 |

|                                      |    |
|--------------------------------------|----|
| Wärme (Gt) .....                     | 65 |
| Strom.....                           | 67 |
| Wasser .....                         | 68 |
| Energiebericht - GG St.Marien .....  | 70 |
| Energiefaktoren.....                 | 70 |
| Wärme (Gt) .....                     | 70 |
| Strom.....                           | 71 |
| Wasser .....                         | 73 |
| Energiebericht - GG Uhrschnle .....  | 75 |
| Energiefaktoren.....                 | 75 |
| Wärme (Gt) .....                     | 75 |
| Strom.....                           | 76 |
| Wasser .....                         | 78 |
| Energiebericht - GG Waldschule ..... | 80 |
| Energiefaktoren.....                 | 80 |
| Wärme (Gt) .....                     | 80 |
| Strom.....                           | 81 |
| Wasser .....                         | 83 |

# Einheitenberichte

## Energiebericht - GG Adolf-Reichwein

Stand: 31.10.2024  
 Adresse: Reichweinstraße 2  
 47441 Moers  
 Ende des Betrachtungszeitraums: 31.12.2023

### Energiefaktoren

beheizbare Bruttogrundfläche 3.026,00 m<sup>2</sup>  
 (BGFE):  
 ab 01.01.2019: 3.161,00 m<sup>2</sup>

### Anmerkungen

31.12.2016 Sanierung ProSa  
 01:00:  
 01.01.2019 Anbau OGATA 2019  
 01:00:

### Wärme (Gt)

### Verbrauchswerte

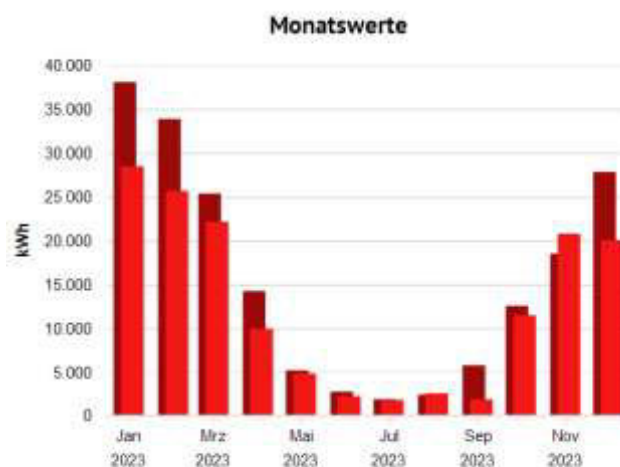
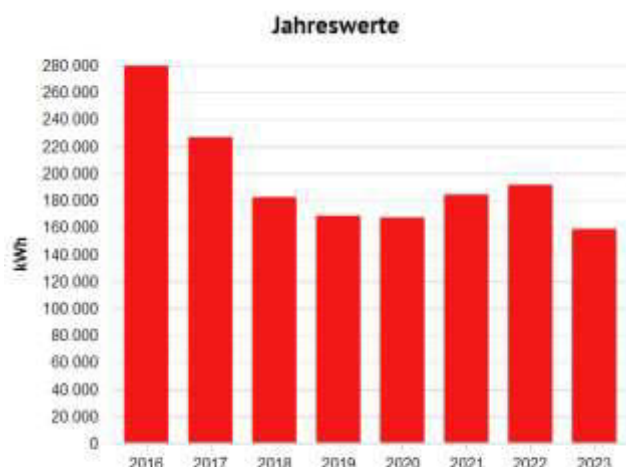

Jahreswerte, 12080 GG Adolf-Reichwein, Wärme (Gt), alle Medien, Ist- oder Vorhersagewert, v.L.  
 ■ Verbrauch bzw. Wert

Monatswerte, 12080 GG Adolf-Reichwein, Wärme (Gt), alle Medien, Ist- oder Vorhersagewert, v.L.  
 ■ Verbrauch bzw. Wert (Jan. 2023 - Dez. 2023)  
 ■ Verbrauch bzw. Wert (Jan. 2022 - Dez. 2022)

Tabelle: 12080 GG Adolf-Reichwein, alle Medien, Wärme (Gt), Ist- oder Vorhersagewert

|                                 | 2016    | 2017    | 2018    | 2019    | 2020    | 2021    | 2022    | 2023    |
|---------------------------------|---------|---------|---------|---------|---------|---------|---------|---------|
| <b>Verbrauch bzw. Wert, MWh</b> |         |         |         |         |         |         |         |         |
| Witterungsbereinigt(Ja)         | 279,787 | 226,742 | 182,246 | 168,496 | 167,180 | 184,139 | 191,392 | 158,624 |
| Witterungsbereinigt(Nein)       | 276,600 | 216,100 | 168,500 | 155,892 | 143,815 | 188,203 | 167,761 | 137,820 |

Tabelle: 12080 GG Adolf-Reichwein, alle Medien, Wärme (Gt), Ist- oder Vorhersagewert

|                                       | Jan    | Feb    | Mrz    | Apr    | Mai   | Jun   | Jul   | Aug   | Sep   | Okt    | Nov    | Dez    |
|---------------------------------------|--------|--------|--------|--------|-------|-------|-------|-------|-------|--------|--------|--------|
| <b>Verbrauch bzw. Wert</b>            |        |        |        |        |       |       |       |       |       |        |        |        |
| <b>Witterungsbereinigt(Ja), MWh</b>   |        |        |        |        |       |       |       |       |       |        |        |        |
| <b>2022</b>                           | 38,071 | 33,863 | 25,354 | 14,216 | 5,177 | 2,744 | 1,877 | 2,398 | 5,749 | 12,542 | 18,490 | 27,826 |
| <b>2023</b>                           | 28,443 | 25,639 | 22,129 | 9,918  | 4,816 | 2,232 | 1,782 | 2,552 | 1,858 | 11,454 | 20,766 | 20,049 |
| <b>Witterungsbereinigt(Nein), MWh</b> |        |        |        |        |       |       |       |       |       |        |        |        |
| <b>2022</b>                           | 35,012 | 27,326 | 21,897 | 15,965 | 4,047 | 2,744 | 1,877 | 2,398 | 5,749 | 6,832  | 15,692 | 28,222 |
| <b>2023</b>                           | 24,892 | 21,575 | 20,820 | 12,267 | 4,220 | 2,232 | 1,782 | 2,552 | 1,858 | 7,437  | 20,892 | 17,293 |

Kennwerte



Jahreswerte, 12080 GG Adolf-Reichwein, Wärme (Gt)

- (Verbrauch bzw. Wert (alle Medien, witterungsbereinigt) / Energiefaktor für Kennwert)(bel...
- Vergleichswert aus Klassifikation (Vergleichswert, beheizbare Bruttogrundfläche (m²))
- Vergleichswert aus Klassifikation (Unteres Quartilsmittel, beheizbare Bruttogrundfläche (m²))

Tabelle: 12080 GG Adolf-Reichwein, Wärme (Gt)

|  | 2016    | 2017    | 2018    | 2019    | 2020    | 2021    | 2022    | 2023    |
|--|---------|---------|---------|---------|---------|---------|---------|---------|
| <b>Grundrechenarten, Energiefaktor für Kennwert, Verbrauch bzw. Wert, Witterungsbereinigt(Ja), Witterungsbereinigt(Nein), Ist- oder Vorhersagewert, alle Medien, l, kWh/m²</b> |         |         |         |         |         |         |         |         |
|  | 92,461  | 74,931  | 60,227  | 53,305  | 52,888  | 58,253  | 60,548  | 50,182  |
| <b>Vergleichswert aus Klassifikation, kWh/m²</b>   |         |         |         |         |         |         |         |         |
| <b>Vergleichswert</b>  | 111,000 | 111,000 | 111,000 | 111,000 | 111,000 | 111,000 | 111,000 | 111,000 |
| <b>Unteres Quartilsmittel</b>  | 66,000  | 66,000  | 66,000  | 66,000  | 66,000  | 66,000  | 66,000  | 66,000  |

# Strom

## Verbrauchswerte

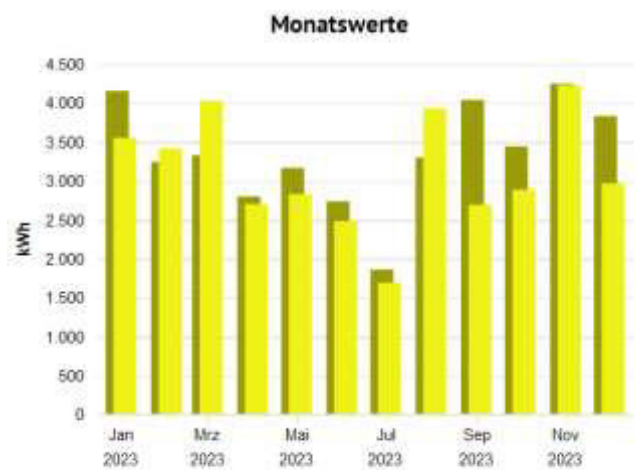
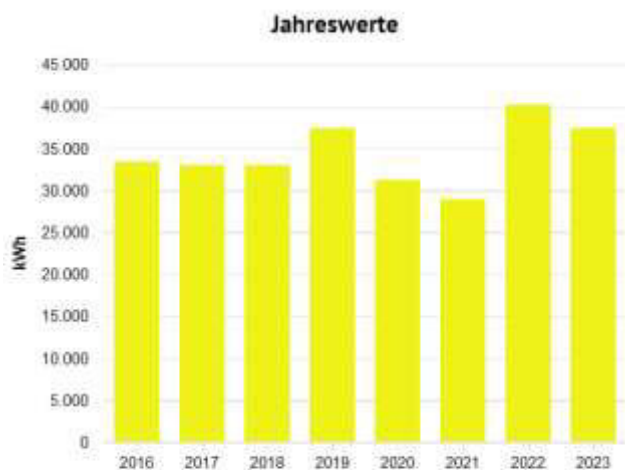

Jahreswerte, 12080 GG Adolf-Reichwein, Strom, alle Medien, Ist- oder Vorhersagewert  
 Verbrauch bzw. Wert

Monatswerte, 12080 GG Adolf-Reichwein, Strom, alle Medien, Ist- oder Vorhersagewert  
 Verbrauch bzw. Wert (Jan. 2023 - Dez. 2023)  
 Verbrauch bzw. Wert (Jan. 2022 - Dez. 2022)

**Tabelle: 12080 GG Adolf-Reichwein, alle Medien, Strom, Ist- oder Vorhersagewert**

|                                 | 2016   | 2017   | 2018   | 2019   | 2020   | 2021   | 2022   | 2023   |
|---------------------------------|--------|--------|--------|--------|--------|--------|--------|--------|
| <b>Verbrauch bzw. Wert, MWh</b> |        |        |        |        |        |        |        |        |
|                                 | 33,400 | 33,000 | 33,000 | 37,400 | 31,235 | 28,936 | 40,181 | 37,428 |

**Tabelle: 12080 GG Adolf-Reichwein, alle Medien, Strom, Ist- oder Vorhersagewert**

|                                 | Jan   | Feb   | Mrz   | Apr   | Mai   | Jun   | Jul   | Aug   | Sep   | Okt   | Nov   | Dez   |
|---------------------------------|-------|-------|-------|-------|-------|-------|-------|-------|-------|-------|-------|-------|
| <b>Verbrauch bzw. Wert, MWh</b> |       |       |       |       |       |       |       |       |       |       |       |       |
| <b>2022</b>                     | 4,157 | 3,246 | 3,331 | 2,802 | 3,169 | 2,739 | 1,864 | 3,303 | 4,041 | 3,444 | 4,250 | 3,835 |
| <b>2023</b>                     | 3,553 | 3,418 | 4,029 | 2,703 | 2,831 | 2,486 | 1,694 | 3,933 | 2,695 | 2,887 | 4,232 | 2,968 |

## Kennwerte

### Verbrauchskennwerte



Jahreswerte, 12080 GG Adolf-Reichwein, Strom

- (Verbrauch bzw. Wert (alle Medien) / Energiefaktor für Kennwert)(beheizbare Bruttogrundfläche)
- Vergleichswert aus Klassifikation (Vergleichswert, beheizbare Bruttogrundfläche (m²))
- Vergleichswert aus Klassifikation (Unteres Quartilsmittel, beheizbare Bruttogrundfläche (m²))

Tabelle: 12080 GG Adolf-Reichwein, Strom

|   | 2016   | 2017   | 2018   | 2019   | 2020  | 2021  | 2022   | 2023   |
|---|--------|--------|--------|--------|-------|-------|--------|--------|
| <b>Grundrechenarten, Energiefaktor für Kennwert, Verbrauch bzw. Wert, Ist- oder Vorhersagewert, alle Medien, l, Witterungsbereinigt(Nein), kWh/m²</b> |        |        |        |        |       |       |        |        |
|   | 11,038 | 10,905 | 10,905 | 11,832 | 9,881 | 9,154 | 12,711 | 11,840 |
| <b>Vergleichswert aus Klassifikation, kWh/m²</b>  |        |        |        |        |       |       |        |        |
| <b>Vergleichswert</b>   | 9,000  | 9,000  | 9,000  | 9,000  | 9,000 | 9,000 | 9,000  | 9,000  |
| <b>Unteres Quartilsmittel</b>   | 5,000  | 5,000  | 5,000  | 5,000  | 5,000 | 5,000 | 5,000  | 5,000  |

## Wasser

### Verbrauchswerte

#### Jahreswerte

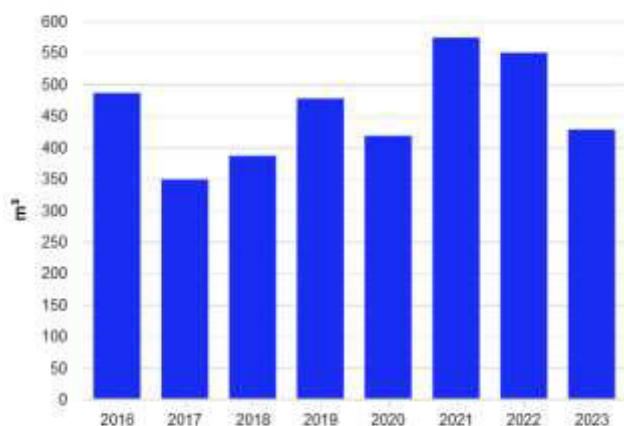

Jahreswerte, 12080 GG Adolf-Reichwein, Wasser, alle Medien, Ist- oder Vorhersagewert

- Verbrauch bzw. Wert

#### Monatswerte

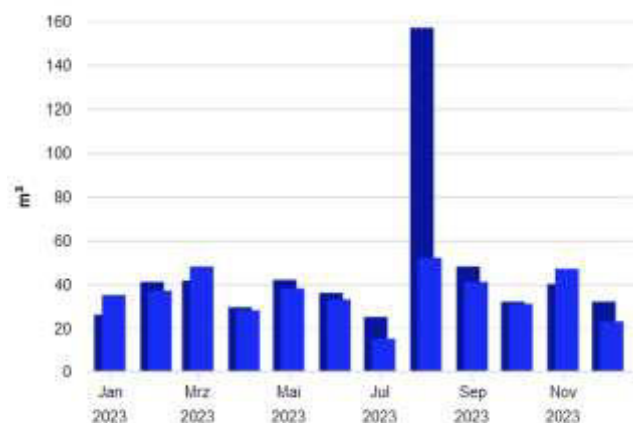

Monatswerte, 12080 GG Adolf-Reichwein, Wasser, alle Medien, Ist- oder Vorhersagewert

- Verbrauch bzw. Wert (Jan. 2023 - Dez. 2023)
- Verbrauch bzw. Wert (Jan. 2022 - Dez. 2022)



**Tabelle: 12080 GG Adolf-Reichwein, alle Medien, Wasser, Ist- oder Vorhersagewert**

|                                | 2016    | 2017    | 2018    | 2019    | 2020    | 2021    | 2022    | 2023    |
|--------------------------------|---------|---------|---------|---------|---------|---------|---------|---------|
| <b>Verbrauch bzw. Wert, m³</b> |         |         |         |         |         |         |         |         |
|                                | 486,000 | 348,800 | 386,300 | 477,200 | 418,000 | 574,000 | 550,000 | 428,000 |

**Tabelle: 12080 GG Adolf-Reichwein, alle Medien, Wasser, Ist- oder Vorhersagewert**

|                                | Jan    | Feb    | Mrz    | Apr    | Mai    | Jun    | Jul    | Aug     | Sep    | Okt    | Nov    | Dez    |
|--------------------------------|--------|--------|--------|--------|--------|--------|--------|---------|--------|--------|--------|--------|
| <b>Verbrauch bzw. Wert, m³</b> |        |        |        |        |        |        |        |         |        |        |        |        |
| <b>2022</b>                    | 26,000 | 41,000 | 41,645 | 29,414 | 41,941 | 36,000 | 25,000 | 157,000 | 48,000 | 31,969 | 40,031 | 32,000 |
| <b>2023</b>                    | 35,000 | 37,000 | 48,000 | 28,000 | 38,000 | 33,000 | 15,000 | 52,000  | 41,000 | 31,000 | 47,000 | 23,000 |

**Kennwerte**

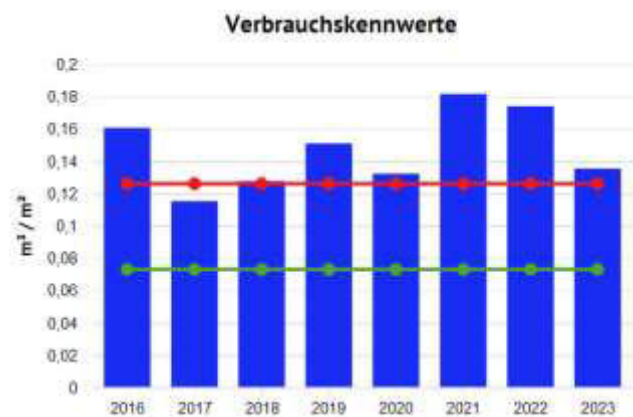

Jahreswerte, 12080 GG Adolf-Reichwein, Wasser

- (Verbrauch bzw. Wert (alle Medien) / Energiefaktor für Kennwert)(beheizbare Bruttogrund...
- Vergleichswert aus Klassifikation (Vergleichswert, beheizbare Bruttogrundfläche (m²))
- Vergleichswert aus Klassifikation (Unteres Quartilsmittel, beheizbare Bruttogrundfläche (r...

**Tabelle: 12080 GG Adolf-Reichwein, Wasser**

|   | 2016    | 2017    | 2018    | 2019    | 2020    | 2021    | 2022    | 2023    |
|---|---------|---------|---------|---------|---------|---------|---------|---------|
| <b>Grundrechenarten, Energiefaktor für Kennwert, Verbrauch bzw. Wert, Ist- oder Vorhersagewert, alle Medien, l, Witterungsbereinigt(Nein), l/m²</b> |         |         |         |         |         |         |         |         |
|   | 160,608 | 115,268 | 127,660 | 150,965 | 132,237 | 181,588 | 173,996 | 135,400 |
| <b>Vergleichswert aus Klassifikation, l/m²</b>  |         |         |         |         |         |         |         |         |
| <b>Vergleichswert</b>   | 126,000 | 126,000 | 126,000 | 126,000 | 126,000 | 126,000 | 126,000 | 126,000 |
| <b>Unteres Quartilsmittel</b>   | 73,000  | 73,000  | 73,000  | 73,000  | 73,000  | 73,000  | 73,000  | 73,000  |

## Energiebericht - GG Astrid-Lindgren

Stand: 31.10.2024  
 Adresse: Cecilienstraße 12  
 47443 Moers  
 Ende des Betrachtungszeitraums: 31.12.2023

### Energiefaktoren

beheizbare Bruttogrundfläche (BGFE): 2.962,00 m<sup>2</sup>  
 ab 01.01.2018: 3.132,00 m<sup>2</sup>

### Anmerkungen

01.01.2018 01:00: Anbau OGATA 2018

01:00:

31.12.2023 01:00: Verbrauch für die Warmwasserbereitstellung nicht berücksichtigt

01:00:

Für die Trinkwarmwasserbereitstellung in der Turnhalle ist ein separater Gaszähler (7HTL0319111908) vorhanden. Insofern wird der Trinkwasserwärmeverbrauch der Liegenschaft nicht in dem Heizwärmeverbrauch berücksichtigt.

### Wärme (Gt)

#### Verbrauchswerte



Tabelle: 12050 GG Astrid-Lindgren, alle Medien, Wärme (Gt), Ist- oder Vorhersagewert

|                                  | 2016    | 2017    | 2018    | 2019    | 2020    | 2021    | 2022    | 2023    |
|----------------------------------|---------|---------|---------|---------|---------|---------|---------|---------|
| <b>Verbrauch bzw. Wert, MWh</b>  |         |         |         |         |         |         |         |         |
| <b>Witterungsbereinigt(Ja)</b>   | 212,116 | 190,648 | 188,627 | 184,541 | 186,060 | 178,814 | 173,472 | 175,603 |
| <b>Witterungsbereinigt(Nein)</b> | 209,700 | 181,700 | 174,400 | 170,737 | 160,057 | 182,760 | 152,054 | 152,572 |

Tabelle: 12050 GG Astrid-Lindgren, alle Medien, Wärme (Gt), Ist- oder Vorhersagewert

|                                       | Jan    | Feb    | Mrz    | Apr    | Mai   | Jun   | Jul   | Aug   | Sep   | Okt   | Nov    | Dez    |
|---------------------------------------|--------|--------|--------|--------|-------|-------|-------|-------|-------|-------|--------|--------|
| <b>Verbrauch bzw. Wert</b>            |        |        |        |        |       |       |       |       |       |       |        |        |
| <b>Witterungsbereinigt(Ja), MWh</b>   |        |        |        |        |       |       |       |       |       |       |        |        |
| <b>2022</b>                           | 18,674 | 55,381 | 27,596 | 9,587  | 1,766 | 0,116 | 0,040 | 0,031 | 1,053 | 7,670 | 21,013 | 30,525 |
| <b>2023</b>                           | 34,259 | 33,666 | 22,629 | 13,948 | 1,735 | 0,266 | 0,035 | 0,272 | 0,255 | 5,972 | 22,388 | 31,265 |
| <b>Witterungsbereinigt(Nein), MWh</b> |        |        |        |        |       |       |       |       |       |       |        |        |
| <b>2022</b>                           | 17,174 | 44,689 | 23,833 | 10,767 | 1,380 | 0,116 | 0,040 | 0,031 | 1,053 | 4,178 | 17,833 | 30,960 |
| <b>2023</b>                           | 29,982 | 28,330 | 21,290 | 17,251 | 1,520 | 0,266 | 0,035 | 0,272 | 0,255 | 3,878 | 22,523 | 26,967 |

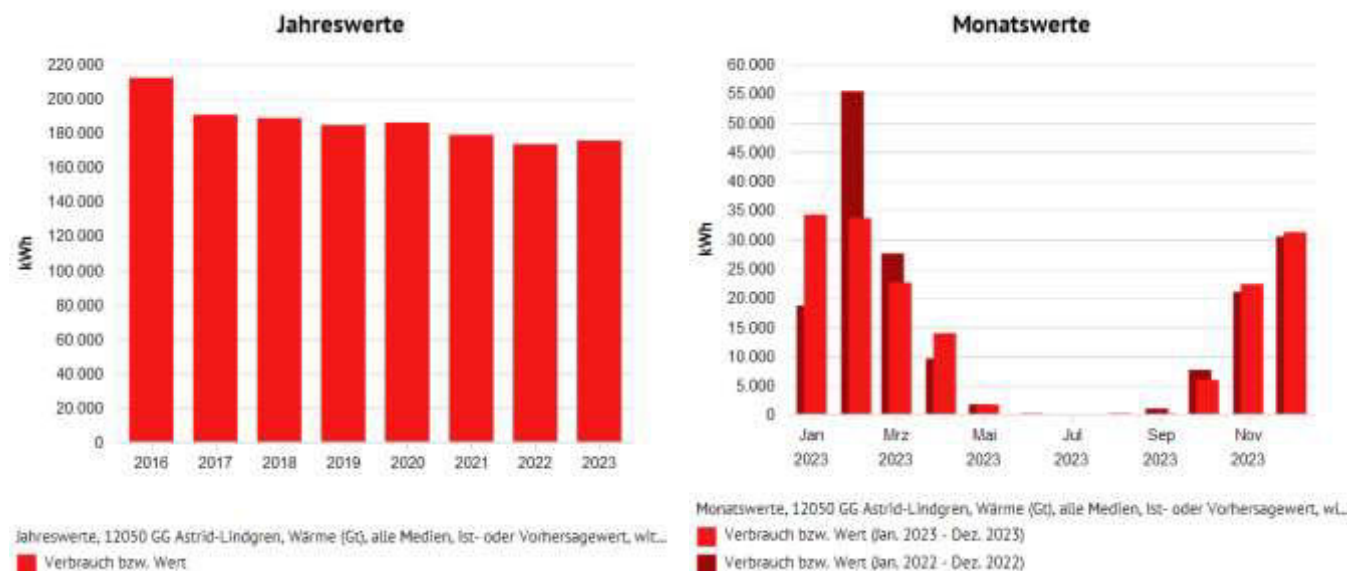
Kennwerte



Jahreswerte, 12050 GG Astrid-Lindgren, Wärme (Gt)

- (Verbrauch bzw. Wert (alle Medien, witterungsbereinigt) / Energiefaktor für Kennwert)(bel...
- Vergleichswert aus Klassifikation (Vergleichswert, beheizbare Bruttogrundfläche (m²))
- Vergleichswert aus Klassifikation (Unteres Quartilsmittel, beheizbare Bruttogrundfläche (m²))

Tabelle: 12050 GG Astrid-Lindgren, Wärme (Gt)

|   | 2016    | 2017    | 2018    | 2019    | 2020    | 2021    | 2022    | 2023    |
|---|---------|---------|---------|---------|---------|---------|---------|---------|
| <b>Grundrechenarten, Energiefaktor für Kennwert, Verbrauch bzw. Wert, Witterungsbereinigt(Ja), Witterungsbereinigt(Nein), Ist- oder Vorhersagewert, alle Medien, kWh/m²</b> |         |         |         |         |         |         |         |         |
|   | 71,612  | 64,365  | 60,226  | 58,921  | 59,406  | 57,093  | 55,387  | 56,067  |
| <b>Vergleichswert aus Klassifikation, kWh/m²</b>  |         |         |         |         |         |         |         |         |
| <b>Vergleichswert</b>   | 111,000 | 111,000 | 111,000 | 111,000 | 111,000 | 111,000 | 111,000 | 111,000 |
| <b>Unteres Quartilsmittel</b>   | 66,000  | 66,000  | 66,000  | 66,000  | 66,000  | 66,000  | 66,000  | 66,000  |

# Strom

## Verbrauchswerte

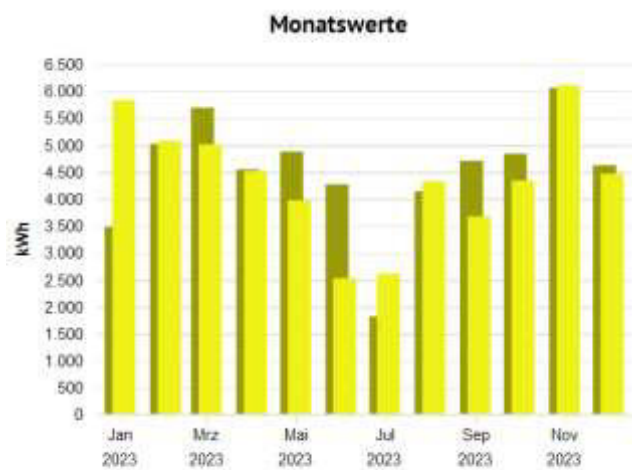
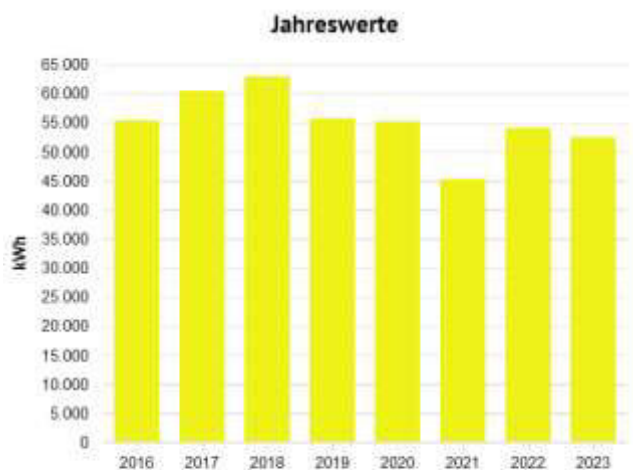

Jahreswerte, 12050 GG Astrid-Lindgren, Strom, alle Medien, Ist- oder Vorhersagewert  
 Verbrauch bzw. Wert

Monatswerte, 12050 GG Astrid-Lindgren, Strom, alle Medien, Ist- oder Vorhersagewert  
 Verbrauch bzw. Wert (Jan. 2023 - Dez. 2023)  
 Verbrauch bzw. Wert (Jan. 2022 - Dez. 2022)

Tabelle: 12050 GG Astrid-Lindgren, alle Medien, Strom, Ist- oder Vorhersagewert

|                          | 2016   | 2017   | 2018   | 2019   | 2020   | 2021   | 2022   | 2023   |
|--------------------------|--------|--------|--------|--------|--------|--------|--------|--------|
| Verbrauch bzw. Wert, MWh | 55,300 | 60,400 | 62,900 | 55,700 | 55,174 | 45,216 | 54,103 | 52,474 |

Tabelle: 12050 GG Astrid-Lindgren, alle Medien, Strom, Ist- oder Vorhersagewert

|                          | Jan   | Feb   | Mrz   | Apr   | Mai   | Jun   | Jul   | Aug   | Sep   | Okt   | Nov   | Dez   |
|--------------------------|-------|-------|-------|-------|-------|-------|-------|-------|-------|-------|-------|-------|
| Verbrauch bzw. Wert, MWh |       |       |       |       |       |       |       |       |       |       |       |       |
| 2022                     | 3,488 | 5,022 | 5,694 | 4,549 | 4,878 | 4,272 | 1,823 | 4,142 | 4,709 | 4,841 | 6,062 | 4,624 |
| 2023                     | 5,831 | 5,076 | 5,012 | 4,519 | 3,975 | 2,529 | 2,613 | 4,326 | 3,676 | 4,342 | 6,108 | 4,468 |

## Kennwerte

### Verbrauchskennwerte

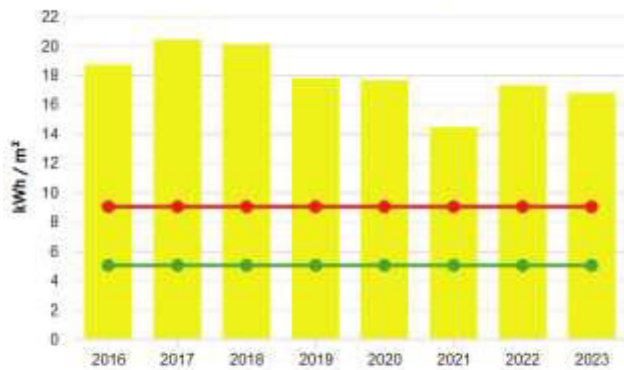

Jahreswerte, 12050 GG Astrid-Lindgren, Strom

- (Verbrauch bzw. Wert (alle Medien) / Energiefaktor für Kennwert)(beheizbare Bruttogrundfläche)
- Vergleichswert aus Klassifikation (Vergleichswert, beheizbare Bruttogrundfläche (m²))
- Vergleichswert aus Klassifikation (Unteres Quartilsmittel, beheizbare Bruttogrundfläche (m²))

Tabelle: 12050 GG Astrid-Lindgren, Strom

|   | 2016   | 2017   | 2018   | 2019   | 2020   | 2021   | 2022   | 2023   |
|---|--------|--------|--------|--------|--------|--------|--------|--------|
| <b>Grundrechenarten, Energiefaktor für Kennwert, Verbrauch bzw. Wert, Ist- oder Vorhersagewert, alle Medien, /, Witterungsbereinigt(Nein), kWh/m²</b> | 18,670 | 20,392 | 20,083 | 17,784 | 17,616 | 14,437 | 17,274 | 16,754 |
| <b>Vergleichswert aus Klassifikation, kWh/m²</b>  | 9,000  | 9,000  | 9,000  | 9,000  | 9,000  | 9,000  | 9,000  | 9,000  |
| <b>Vergleichswert</b>   | 9,000  | 9,000  | 9,000  | 9,000  | 9,000  | 9,000  | 9,000  | 9,000  |
| <b>Unteres Quartilsmittel</b>   | 5,000  | 5,000  | 5,000  | 5,000  | 5,000  | 5,000  | 5,000  | 5,000  |

## Wasser

### Verbrauchswerte

#### Jahreswerte

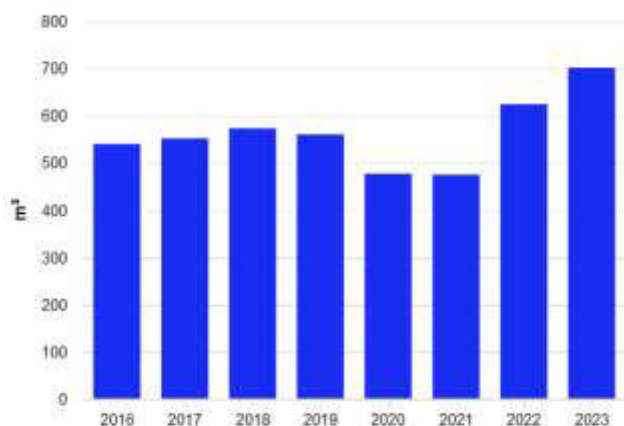

Jahreswerte, 12050 GG Astrid-Lindgren, Wasser, alle Medien, Ist- oder Vorhersagewert

- Verbrauch bzw. Wert

#### Monatswerte

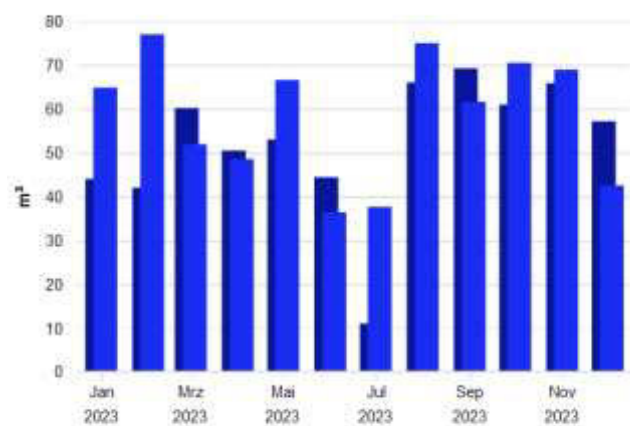

Monatswerte, 12050 GG Astrid-Lindgren, Wasser, alle Medien, Ist- oder Vorhersagewert

- Verbrauch bzw. Wert (Jan. 2023 - Dez. 2023)
- Verbrauch bzw. Wert (Jan. 2022 - Dez. 2022)

**Tabelle: 12050 GG Astrid-Lindgren, alle Medien, Wasser, Ist- oder Vorhersagewert**

|                                | 2016    | 2017    | 2018    | 2019    | 2020    | 2021    | 2022    | 2023    |
|--------------------------------|---------|---------|---------|---------|---------|---------|---------|---------|
| <b>Verbrauch bzw. Wert, m³</b> |         |         |         |         |         |         |         |         |
|                                | 540,000 | 551,800 | 573,100 | 560,100 | 477,000 | 475,000 | 624,156 | 701,358 |

**Tabelle: 12050 GG Astrid-Lindgren, alle Medien, Wasser, Ist- oder Vorhersagewert**

|                                | Jan    | Feb    | Mrz    | Apr    | Mai    | Jun    | Jul    | Aug    | Sep    | Okt    | Nov    | Dez    |
|--------------------------------|--------|--------|--------|--------|--------|--------|--------|--------|--------|--------|--------|--------|
| <b>Verbrauch bzw. Wert, m³</b> |        |        |        |        |        |        |        |        |        |        |        |        |
| <b>2022</b>                    | 44,000 | 42,000 | 60,176 | 50,456 | 52,983 | 44,385 | 11,000 | 66,000 | 69,231 | 60,943 | 65,826 | 57,156 |
| <b>2023</b>                    | 64,844 | 77,000 | 51,907 | 48,514 | 66,579 | 36,393 | 37,607 | 75,000 | 61,579 | 70,486 | 68,936 | 42,514 |

**Kennwerte**

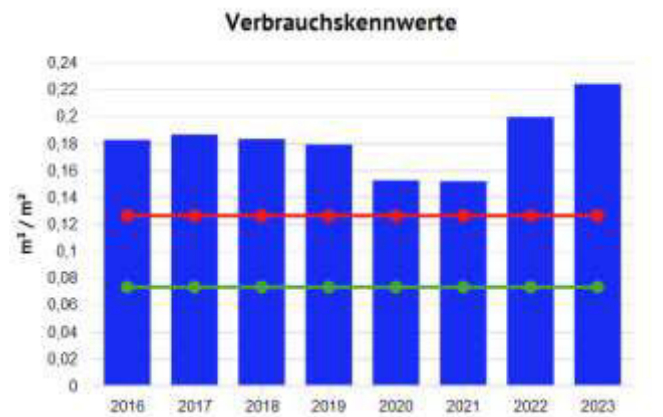

Jahreswerte, 12050 GG Astrid-Lindgren, Wasser  
 ■ (Verbrauch bzw. Wert (alle Medien) / Energiefaktor für Kennwert)(beheizbare Bruttogrund...  
 ■ Vergleichswert aus Klassifikation (Vergleichswert, beheizbare Bruttogrundfläche (m²))  
 ■ Vergleichswert aus Klassifikation (Unteres Quartilsmittel, beheizbare Bruttogrundfläche (r...

**Tabelle: 12050 GG Astrid-Lindgren, Wasser**

|   | 2016    | 2017    | 2018    | 2019    | 2020    | 2021    | 2022    | 2023    |
|---|---------|---------|---------|---------|---------|---------|---------|---------|
| <b>Grundrechenarten, Energiefaktor für Kennwert, Verbrauch bzw. Wert, Ist- oder Vorhersagewert, alle Medien, /, Witterungsbereinigt(Nein), l/m²</b> |         |         |         |         |         |         |         |         |
|   | 182,309 | 186,293 | 182,982 | 178,831 | 152,299 | 151,660 | 199,284 | 223,933 |
| <b>Vergleichswert aus Klassifikation, l/m²</b>  |         |         |         |         |         |         |         |         |
| <b>Vergleichswert</b>   | 126,000 | 126,000 | 126,000 | 126,000 | 126,000 | 126,000 | 126,000 | 126,000 |
| <b>Unteres Quartilsmittel</b>   | 73,000  | 73,000  | 73,000  | 73,000  | 73,000  | 73,000  | 73,000  | 73,000  |

## Energiebericht - GG Dorsterfeld

Stand: 31.10.2024  
 Adresse: Kurt-Tucholsky-Straße 8  
 47447 Moers  
 Ende des Betrachtungszeitraums: 31.12.2023

### Energiefaktoren

beheizbare Bruttogrundfläche (BGFE): 3.339,00 m<sup>2</sup>  
 ab 01.01.2019: 3.589,00 m<sup>2</sup>

### Anmerkungen

31.12.2016 01:00: Außerbetriebnahme Schwimmhalle  
 01.01.2019 00:00: Anbau OGATA 2019  
 31.10.2020 00:00: Austausch Gaskessel 2020  
 Demontage der beiden Heizkessel und Einbau eines neuen Gas-Brennwertkessels mit einer Leistung von 300kW.

### Wärme (Gt)

#### Verbrauchswerte



Tabelle: 12100 GG Dorsterfeld, alle Medien, Wärme (Gt), Ist- oder Vorhersagewert

|                                 | 2016    | 2017    | 2018    | 2019    | 2020    | 2021    | 2022    | 2023    |
|---------------------------------|---------|---------|---------|---------|---------|---------|---------|---------|
| <b>Verbrauch bzw. Wert, MWh</b> |         |         |         |         |         |         |         |         |
| Witterungsbereinigt(Ja)         | 808,206 | 469,748 | 416,191 | 420,709 | 361,526 | 478,047 | 417,206 | 379,843 |
| Witterungsbereinigt(Nein)       | 799,000 | 447,700 | 384,800 | 389,240 | 311,000 | 488,597 | 365,696 | 330,025 |

Tabelle: 12100 GG Dorsterfeld, alle Medien, Wärme (Gt), Ist- oder Vorhersagewert

|                                       | Jan    | Feb    | Mrz    | Apr    | Mai    | Jun   | Jul   | Aug   | Sep    | Okt    | Nov    | Dez    |
|---------------------------------------|--------|--------|--------|--------|--------|-------|-------|-------|--------|--------|--------|--------|
| <b>Verbrauch bzw. Wert</b>            |        |        |        |        |        |       |       |       |        |        |        |        |
| <b>Witterungsbereinigt(Ja), MWh</b>   |        |        |        |        |        |       |       |       |        |        |        |        |
| <b>2022</b>                           | 73,368 | 71,243 | 57,721 | 26,678 | 18,855 | 8,448 | 7,646 | 7,648 | 14,774 | 32,788 | 43,230 | 52,374 |
| <b>2023</b>                           | 65,745 | 55,184 | 46,356 | 21,742 | 17,607 | 7,167 | 7,355 | 7,992 | 8,106  | 32,670 | 42,405 | 52,889 |
| <b>Witterungsbereinigt(Nein), MWh</b> |        |        |        |        |        |       |       |       |        |        |        |        |
| <b>2022</b>                           | 67,472 | 57,489 | 49,850 | 29,959 | 14,740 | 8,448 | 7,646 | 7,648 | 14,774 | 17,862 | 36,687 | 53,119 |
| <b>2023</b>                           | 57,538 | 46,437 | 43,614 | 26,892 | 15,428 | 7,167 | 7,355 | 7,992 | 8,106  | 21,215 | 42,663 | 45,618 |

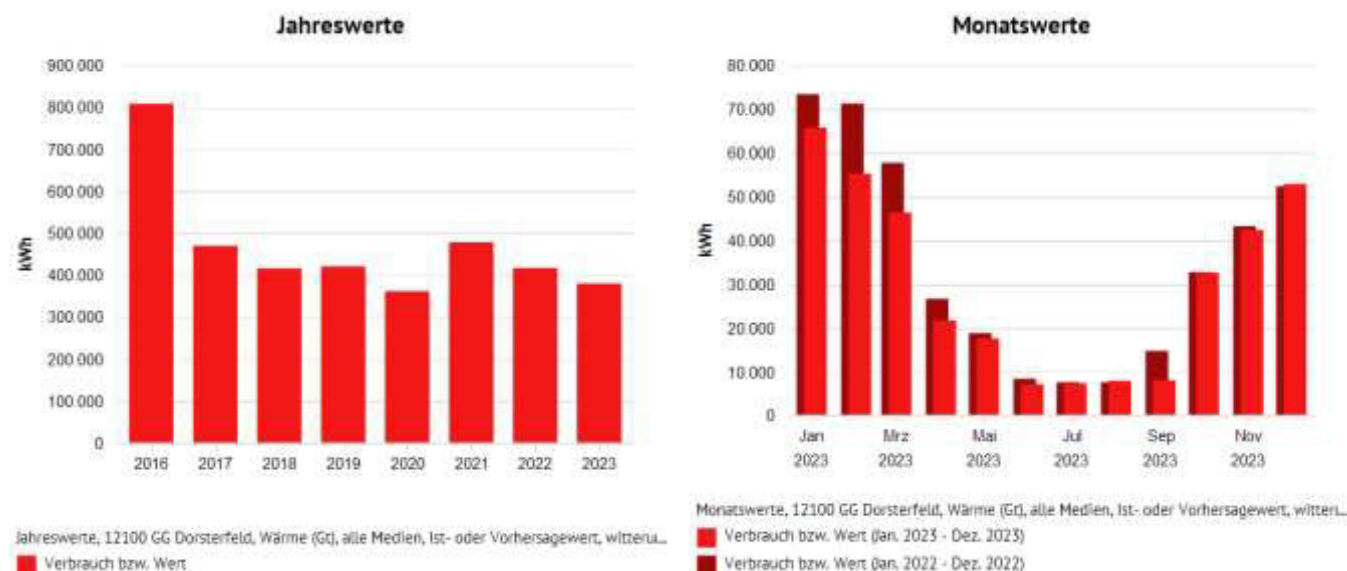
Kennwerte

**Verbrauchskennwerte**

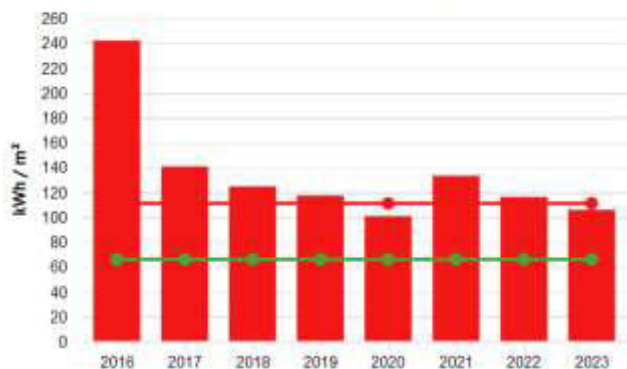

Jahreswerte, 12100 GG Dorsterfeld, Wärme (Gt)

- (Verbrauch bzw. Wert (alle Medien, witterungsbereinigt) / Energiefaktor für Kennwert)(bel...
- Vergleichswert aus Klassifikation (Vergleichswert, beheizbare Bruttogrundfläche (m²))
- Vergleichswert aus Klassifikation (Unteres Quartilsmittel, beheizbare Bruttogrundfläche (m²))

Tabelle: 12100 GG Dorsterfeld, Wärme (Gt)

|  | 2016    | 2017    | 2018    | 2019    | 2020    | 2021    | 2022    | 2023    |
|--|---------|---------|---------|---------|---------|---------|---------|---------|
| <b>Grundrechenarten, Energiefaktor für Kennwert, Verbrauch bzw. Wert, Witterungsbereinigt(Ja), Witterungsbereinigt(Nein), Ist- oder Vorhersagewert, alle Medien, l, kWh/m²</b> |         |         |         |         |         |         |         |         |
|  | 242,050 | 140,685 | 124,645 | 117,222 | 100,732 | 133,198 | 116,246 | 105,835 |
| <b>Vergleichswert aus Klassifikation, kWh/m²</b>   |         |         |         |         |         |         |         |         |
| <b>Vergleichswert</b>  | 111,000 | 111,000 | 111,000 | 111,000 | 111,000 | 111,000 | 111,000 | 111,000 |
| <b>Unteres Quartilsmittel</b>  | 66,000  | 66,000  | 66,000  | 66,000  | 66,000  | 66,000  | 66,000  | 66,000  |



# Strom

## Verbrauchswerte

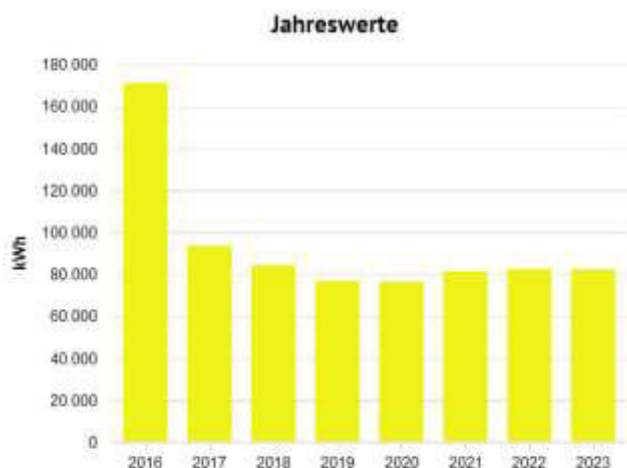

Jahreswerte, 12100 GG Dorsterfeld, Strom, alle Medien, Ist- oder Vorhersagewert  
 Verbrauch bzw. Wert

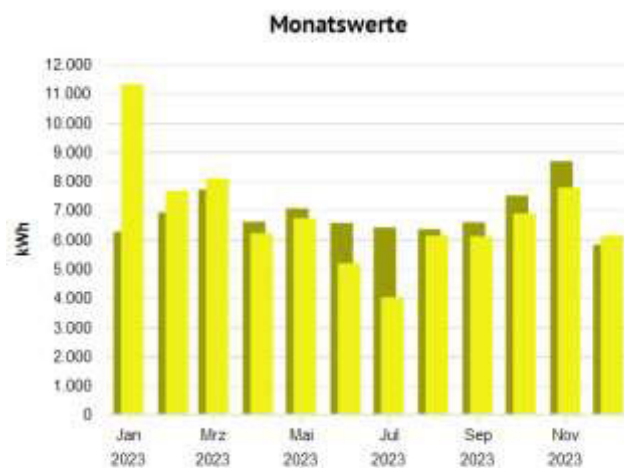

Monatswerte, 12100 GG Dorsterfeld, Strom, alle Medien, Ist- oder Vorhersagewert  
 Verbrauch bzw. Wert (Jan. 2023 - Dez. 2023)  
 Verbrauch bzw. Wert (Jan. 2022 - Dez. 2022)

**Tabelle: 12100 GG Dorsterfeld, alle Medien, Strom, Ist- oder Vorhersagewert**

|                                 | 2016    | 2017   | 2018   | 2019   | 2020   | 2021   | 2022   | 2023   |
|---------------------------------|---------|--------|--------|--------|--------|--------|--------|--------|
| <b>Verbrauch bzw. Wert, MWh</b> |         |        |        |        |        |        |        |        |
|                                 | 171,000 | 93,500 | 84,300 | 76,800 | 76,365 | 81,438 | 82,470 | 82,243 |

**Tabelle: 12100 GG Dorsterfeld, alle Medien, Strom, Ist- oder Vorhersagewert**

|                                 | Jan    | Feb   | Mrz   | Apr   | Mai   | Jun   | Jul   | Aug   | Sep   | Okt   | Nov   | Dez   |
|---------------------------------|--------|-------|-------|-------|-------|-------|-------|-------|-------|-------|-------|-------|
| <b>Verbrauch bzw. Wert, MWh</b> |        |       |       |       |       |       |       |       |       |       |       |       |
| <b>2022</b>                     | 6,266  | 6,924 | 7,707 | 6,606 | 7,061 | 6,565 | 6,407 | 6,351 | 6,586 | 7,500 | 8,677 | 5,820 |
| <b>2023</b>                     | 11,310 | 7,670 | 8,090 | 6,207 | 6,726 | 5,185 | 4,017 | 6,127 | 6,107 | 6,886 | 7,778 | 6,141 |

## Kennwerte

### Verbrauchskennwerte

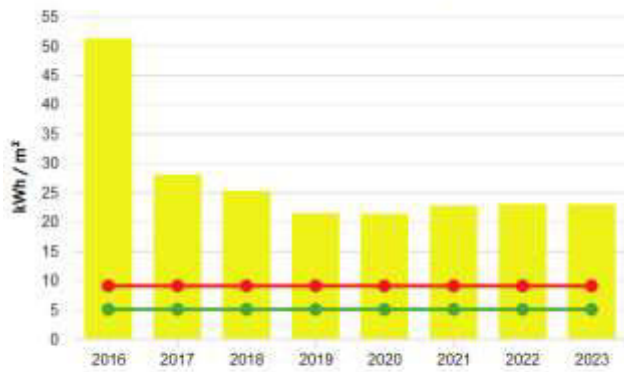

Jahreswerte, 12100 GG Dorsterfeld, Strom

- (Verbrauch bzw. Wert (alle Medien) / Energiefaktor für Kennwert)(beheizbare Bruttogrund...
- Vergleichswert aus Klassifikation (Vergleichswert, beheizbare Bruttogrundfläche (m²))
- Vergleichswert aus Klassifikation (Unteres Quartilsmittel, beheizbare Bruttogrundfläche (m²))

Tabelle: 12100 GG Dorsterfeld, Strom

|   | 2016   | 2017   | 2018   | 2019   | 2020   | 2021   | 2022   | 2023   |
|---|--------|--------|--------|--------|--------|--------|--------|--------|
| <b>Grundrechenarten, Energiefaktor für Kennwert, Verbrauch bzw. Wert, Ist- oder Vorhersagewert, alle Medien, l, Witterungsbereinigt(Nein), kWh/m²</b> |        |        |        |        |        |        |        |        |
|   | 51,213 | 28,002 | 25,247 | 21,399 | 21,278 | 22,691 | 22,979 | 22,915 |
| <b>Vergleichswert aus Klassifikation, kWh/m²</b>  |        |        |        |        |        |        |        |        |
| <b>Vergleichswert</b>   | 9,000  | 9,000  | 9,000  | 9,000  | 9,000  | 9,000  | 9,000  | 9,000  |
| <b>Unteres Quartilsmittel</b>   | 5,000  | 5,000  | 5,000  | 5,000  | 5,000  | 5,000  | 5,000  | 5,000  |

## Wasser

### Verbrauchswerte

#### Jahreswerte

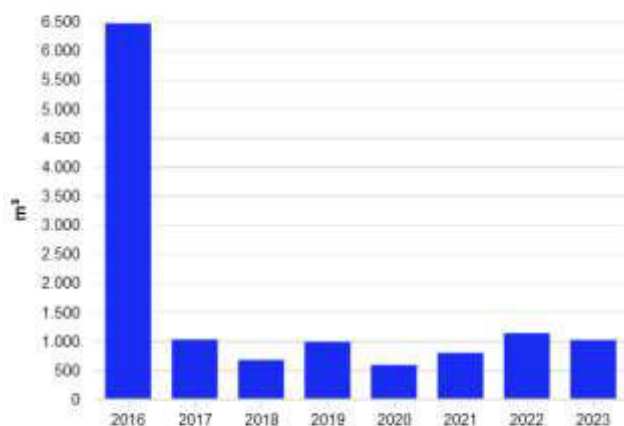

Jahreswerte, 12100 GG Dorsterfeld, Wasser, alle Medien, Ist- oder Vorhersagewert

- Verbrauch bzw. Wert

#### Monatswerte

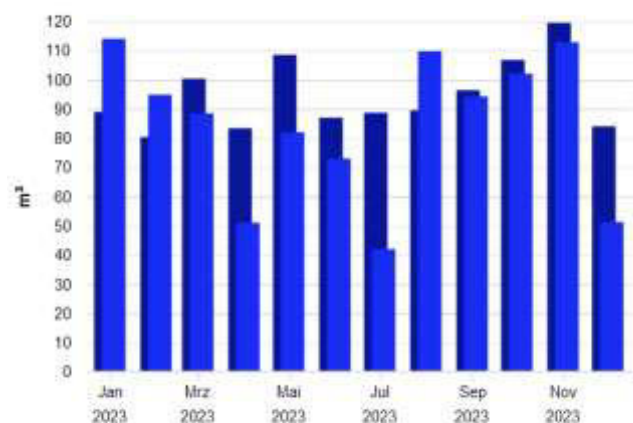

Monatswerte, 12100 GG Dorsterfeld, Wasser, alle Medien, Ist- oder Vorhersagewert

- Verbrauch bzw. Wert (Jan. 2023 - Dez. 2023)
- Verbrauch bzw. Wert (Jan. 2022 - Dez. 2022)

**Tabelle: 12100 GG Dorsterfeld, alle Medien, Wasser, Ist- oder Vorhersagewert**

|   | 2016    | 2017    | 2018  | 2019  | 2020  | 2021  | 2022    | 2023    |
|---|---------|---------|-------|-------|-------|-------|---------|---------|
| <b>Verbrauch bzw. Wert, m<sup>3</sup></b> |         |         |       |       |       |       |         |         |
|   | 6.460,0 | 1.023,3 | 672,0 | 983,8 | 586,0 | 794,0 | 1.133,0 | 1.015,0 |

**Tabelle: 12100 GG Dorsterfeld, alle Medien, Wasser, Ist- oder Vorhersagewert**

|   | Jan     | Feb    | Mrz     | Apr    | Mai     | Jun    | Jul    | Aug     | Sep    | Okt     | Nov     | Dez    |
|---|---------|--------|---------|--------|---------|--------|--------|---------|--------|---------|---------|--------|
| <b>Verbrauch bzw. Wert, m<sup>3</sup></b> |         |        |         |        |         |        |        |         |        |         |         |        |
| <b>2022</b>                               | 88,922  | 80,317 | 100,312 | 83,355 | 108,500 | 86,972 | 88,649 | 89,457  | 96,360 | 106,719 | 119,435 | 84,000 |
| <b>2023</b>                               | 114,000 | 94,833 | 88,417  | 50,994 | 81,961  | 72,903 | 41,928 | 109,759 | 94,251 | 101,990 | 112,758 | 51,205 |

Kennwerte

**Verbrauchskennwerte**

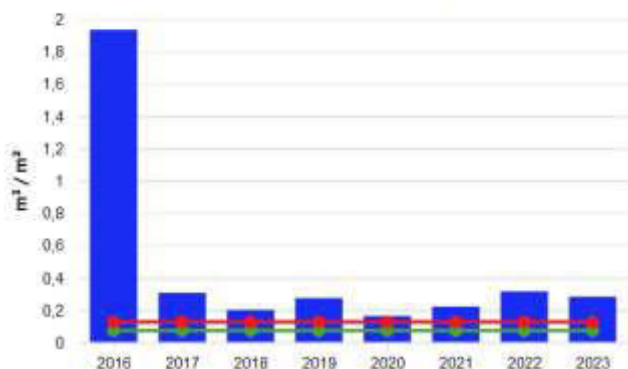

Jahreswerte, 12100 GG Dorsterfeld, Wasser

- (Verbrauch bzw. Wert (alle Medien) / Energiefaktor für Kennwert)(beheizbare Bruttogrund...
- Vergleichswert aus Klassifikation (Vergleichswert, beheizbare Bruttogrundfläche (m²))
- Vergleichswert aus Klassifikation (Unteres Quartilsmittel, beheizbare Bruttogrundfläche (r...

**Tabelle: 12100 GG Dorsterfeld, Wasser**

|  | 2016  | 2017  | 2018  | 2019  | 2020  | 2021  | 2022  | 2023  |
|--|-------|-------|-------|-------|-------|-------|-------|-------|
| <b>Grundrechenarten, Energiefaktor für Kennwert, Verbrauch bzw. Wert, Ist- oder Vorhersagewert, alle Medien, /, Witterungsbereinigt(Nein), m³/m²</b> |       |       |       |       |       |       |       |       |
|  | 1,935 | 0,306 | 0,201 | 0,274 | 0,163 | 0,221 | 0,316 | 0,283 |
| <b>Vergleichswert aus Klassifikation, m³/m²</b>  |       |       |       |       |       |       |       |       |
| <b>Vergleichswert</b>  | 0,126 | 0,126 | 0,126 | 0,126 | 0,126 | 0,126 | 0,126 | 0,126 |
| <b>Unteres Quartilsmittel</b>  | 0,073 | 0,073 | 0,073 | 0,073 | 0,073 | 0,073 | 0,073 | 0,073 |

## Energiebericht - GG Eichendorff

Stand: 31.10.2024  
 Adresse: Katzbachstraße 24  
 47443 Moers  
 Ende des Betrachtungszeitraums: 31.12.2023

### Energiefaktoren

beheizbare Bruttogrundfläche (BGFE): 3.897,00 m<sup>2</sup>  
 ab 01.01.2021: 4.127,00 m<sup>2</sup>

### Anmerkungen

01.01.2021 Erweiterung OGATA 2021  
 00:00:

### Wärme (Gt)

#### Verbrauchswerte

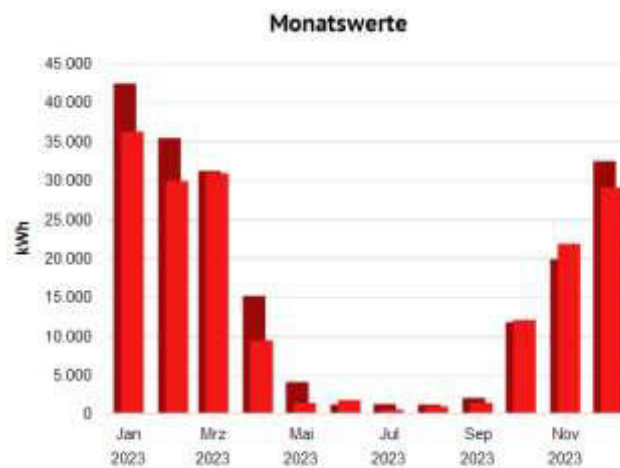
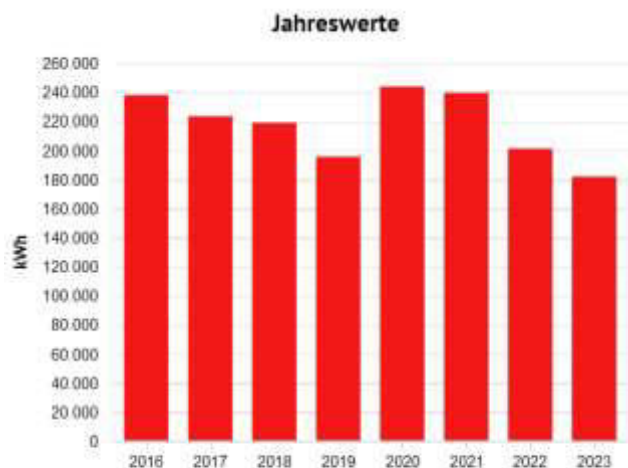

Jahreswerte, 12040 GG Eichendorff, Wärme (Gt), alle Medien, Ist- oder Vorhersagewert, witteru...  
 ■ Verbrauch bzw. Wert

Monatswerte, 12040 GG Eichendorff, Wärme (Gt), alle Medien, Ist- oder Vorhersagewert, witter...  
 ■ Verbrauch bzw. Wert (Jan. 2023 - Dez. 2023)  
 ■ Verbrauch bzw. Wert (Jan. 2022 - Dez. 2022)

Tabelle: 12040 GG Eichendorff, alle Medien, Wärme (Gt), Ist- oder Vorhersagewert

|                                 | 2016    | 2017    | 2018    | 2019    | 2020    | 2021    | 2022    | 2023    |
|---------------------------------|---------|---------|---------|---------|---------|---------|---------|---------|
| <b>Verbrauch bzw. Wert, MWh</b> |         |         |         |         |         |         |         |         |
| Witterungsbereinigt(Ja)         | 238,011 | 223,385 | 218,911 | 195,634 | 243,898 | 239,729 | 201,162 | 181,896 |
| Witterungsbereinigt(Nein)       | 235,300 | 212,900 | 202,400 | 181,000 | 209,812 | 245,020 | 176,325 | 158,039 |

Tabelle: 12040 GG Eichendorff, alle Medien, Wärme (Gt), Ist- oder Vorhersagewert

|                              | Jan | Feb | Mrz | Apr | Mai | Jun | Jul | Aug | Sep | Okt | Nov | Dez |
|------------------------------|-----|-----|-----|-----|-----|-----|-----|-----|-----|-----|-----|-----|
| <b>Verbrauch bzw. Wert</b>   |     |     |     |     |     |     |     |     |     |     |     |     |
| Witterungsbereinigt(Ja), MWh |     |     |     |     |     |     |     |     |     |     |     |     |

|  | Jan    | Feb    | Mrz    | Apr    | Mai   | Jun   | Jul   | Aug   | Sep   | Okt    | Nov    | Dez    |
|--|--------|--------|--------|--------|-------|-------|-------|-------|-------|--------|--------|--------|
| <b>2022</b>                                | 42,377 | 35,390 | 31,167 | 15,125 | 4,069 | 1,188 | 1,228 | 1,167 | 2,026 | 11,748 | 19,815 | 32,426 |
| <b>2023</b>                                | 36,194 | 29,857 | 30,869 | 9,404  | 1,384 | 1,748 | 0,504 | 0,922 | 1,400 | 12,040 | 21,803 | 29,012 |
| <b>Witterungsbereinigt(Nein)<br/>, MWh</b> |        |        |        |        |       |       |       |       |       |        |        |        |
| <b>2022</b>                                | 38,972 | 28,558 | 26,917 | 16,985 | 3,181 | 1,188 | 1,228 | 1,167 | 2,026 | 6,400  | 16,816 | 32,887 |
| <b>2023</b>                                | 31,676 | 25,125 | 29,043 | 11,631 | 1,213 | 1,748 | 0,504 | 0,922 | 1,400 | 7,818  | 21,935 | 25,024 |

Kennwerte



Jahreswerte, 12040 GG Eichendorff, Wärme (Gt)

- (Verbrauch bzw. Wert (alle Medien, witterungsbereinigt) / Energiefaktor für Kennwert)(bel...
- Vergleichswert aus Klassifikation (Vergleichswert, beheizbare Bruttogrundfläche (m²))
- Vergleichswert aus Klassifikation (Unteres Quartilsmittel, beheizbare Bruttogrundfläche (r...

Tabelle: 12040 GG Eichendorff, Wärme (Gt)

|  | 2016    | 2017    | 2018    | 2019    | 2020    | 2021    | 2022    | 2023    |
|--|---------|---------|---------|---------|---------|---------|---------|---------|
| <b>Grundrechenarten, Energiefaktor für Kennwert, Verbrauch bzw. Wert, Witterungsbereinigt(Ja), Witterungsbereinigt(Nein), Ist- oder Vorhersagewert, alle Medien, l, kWh/m²</b> |         |         |         |         |         |         |         |         |
|  | 61,075  | 57,322  | 56,174  | 50,201  | 62,586  | 58,088  | 48,743  | 44,075  |
| <b>Vergleichswert aus Klassifikation, kWh/m²</b>   |         |         |         |         |         |         |         |         |
| <b>Vergleichswert</b>  | 111,000 | 111,000 | 111,000 | 111,000 | 111,000 | 111,000 | 111,000 | 111,000 |
| <b>Unteres Quartilsmittel</b>  | 66,000  | 66,000  | 66,000  | 66,000  | 66,000  | 66,000  | 66,000  | 66,000  |

# Strom

## Verbrauchswerte

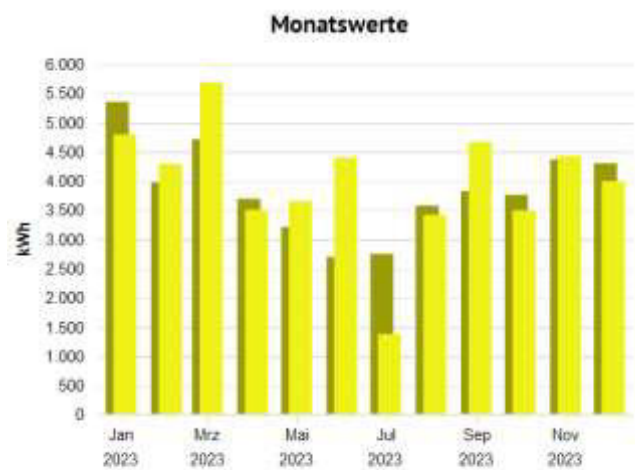
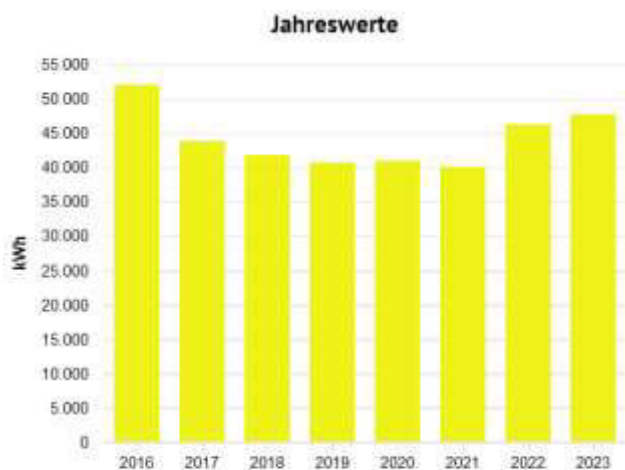

Jahreswerte, 12040 GG Eichendorff, Strom, alle Medien, Ist- oder Vorhersagewert  
 ■ Verbrauch bzw. Wert

Monatswerte, 12040 GG Eichendorff, Strom, alle Medien, Ist- oder Vorhersagewert  
 ■ Verbrauch bzw. Wert (Jan. 2023 - Dez. 2023)  
 ■ Verbrauch bzw. Wert (Jan. 2022 - Dez. 2022)

**Tabelle: 12040 GG Eichendorff, alle Medien, Strom, Ist- oder Vorhersagewert**

|                                 | 2016   | 2017   | 2018   | 2019   | 2020   | 2021   | 2022   | 2023   |
|---------------------------------|--------|--------|--------|--------|--------|--------|--------|--------|
| <b>Verbrauch bzw. Wert, MWh</b> |        |        |        |        |        |        |        |        |
|                                 | 52,000 | 43,800 | 41,800 | 40,700 | 40,926 | 40,065 | 46,245 | 47,735 |

**Tabelle: 12040 GG Eichendorff, alle Medien, Strom, Ist- oder Vorhersagewert**

|                                 | Jan   | Feb   | Mrz   | Apr   | Mai   | Jun   | Jul   | Aug   | Sep   | Okt   | Nov   | Dez   |
|---------------------------------|-------|-------|-------|-------|-------|-------|-------|-------|-------|-------|-------|-------|
| <b>Verbrauch bzw. Wert, MWh</b> |       |       |       |       |       |       |       |       |       |       |       |       |
| <b>2022</b>                     | 5,354 | 3,975 | 4,715 | 3,695 | 3,215 | 2,698 | 2,753 | 3,579 | 3,827 | 3,763 | 4,368 | 4,303 |
| <b>2023</b>                     | 4,796 | 4,291 | 5,689 | 3,505 | 3,655 | 4,403 | 1,380 | 3,421 | 4,669 | 3,497 | 4,431 | 3,999 |

## Kennwerte

### Verbrauchskennwerte



Jahreswerte, 12040 GG Eichendorff, Strom

- (Verbrauch bzw. Wert (alle Medien) / Energiefaktor für Kennwert)(beheizbare Bruttogrund...
- Vergleichswert aus Klassifikation (Vergleichswert, beheizbare Bruttogrundfläche (m²))
- Vergleichswert aus Klassifikation (Unteres Quartilsmittel, beheizbare Bruttogrundfläche (m²))

Tabelle: 12040 GG Eichendorff, Strom

|   | 2016   | 2017   | 2018   | 2019   | 2020   | 2021  | 2022   | 2023   |
|---|--------|--------|--------|--------|--------|-------|--------|--------|
| <b>Grundrechenarten, Energiefaktor für Kennwert, Verbrauch bzw. Wert, Ist- oder Vorhersagewert, alle Medien, l, Witterungsbereinigt(Nein), kWh/m²</b> |        |        |        |        |        |       |        |        |
|   | 13,344 | 11,239 | 10,726 | 10,444 | 10,502 | 9,708 | 11,205 | 11,567 |
| <b>Vergleichswert aus Klassifikation, kWh/m²</b>  |        |        |        |        |        |       |        |        |
| <b>Vergleichswert</b>   | 9,000  | 9,000  | 9,000  | 9,000  | 9,000  | 9,000 | 9,000  | 9,000  |
| <b>Unteres Quartilsmittel</b>   | 5,000  | 5,000  | 5,000  | 5,000  | 5,000  | 5,000 | 5,000  | 5,000  |

## Wasser

### Verbrauchswerte

#### Jahreswerte

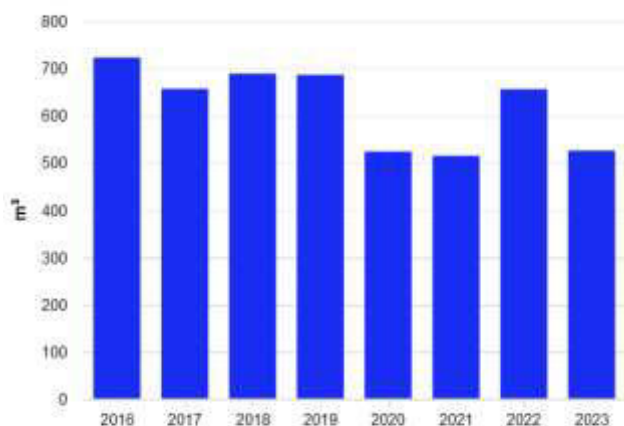

Jahreswerte, 12040 GG Eichendorff, Wasser, alle Medien, Ist- oder Vorhersagewert

- Verbrauch bzw. Wert

#### Monatswerte

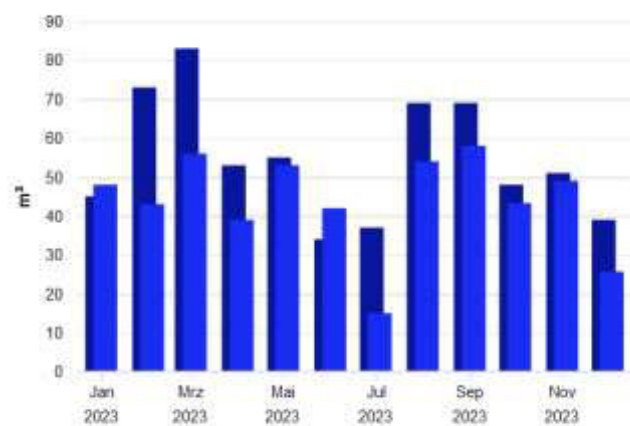

Monatswerte, 12040 GG Eichendorff, Wasser, alle Medien, Ist- oder Vorhersagewert

- Verbrauch bzw. Wert (Jan. 2023 - Dez. 2023)
- Verbrauch bzw. Wert (Jan. 2022 - Dez. 2022)

**Tabelle: 12040 GG Eichendorff, alle Medien, Wasser, Ist- oder Vorhersagewert**

|                                | 2016    | 2017    | 2018    | 2019    | 2020    | 2021    | 2022    | 2023    |
|--------------------------------|---------|---------|---------|---------|---------|---------|---------|---------|
| <b>Verbrauch bzw. Wert, m³</b> |         |         |         |         |         |         |         |         |
|                                | 723,000 | 656,700 | 688,900 | 686,500 | 524,000 | 515,000 | 656,000 | 526,000 |

**Tabelle: 12040 GG Eichendorff, alle Medien, Wasser, Ist- oder Vorhersagewert**

|                                | Jan    | Feb    | Mrz    | Apr    | Mai    | Jun    | Jul    | Aug    | Sep    | Okt    | Nov    | Dez    |
|--------------------------------|--------|--------|--------|--------|--------|--------|--------|--------|--------|--------|--------|--------|
| <b>Verbrauch bzw. Wert, m³</b> |        |        |        |        |        |        |        |        |        |        |        |        |
| <b>2022</b>                    | 45,000 | 73,000 | 83,000 | 53,000 | 55,000 | 34,000 | 37,000 | 69,000 | 69,000 | 48,000 | 51,000 | 39,000 |
| <b>2023</b>                    | 48,000 | 43,000 | 56,000 | 39,000 | 53,000 | 42,000 | 15,000 | 54,000 | 58,000 | 43,282 | 49,015 | 25,704 |

Kennwerte

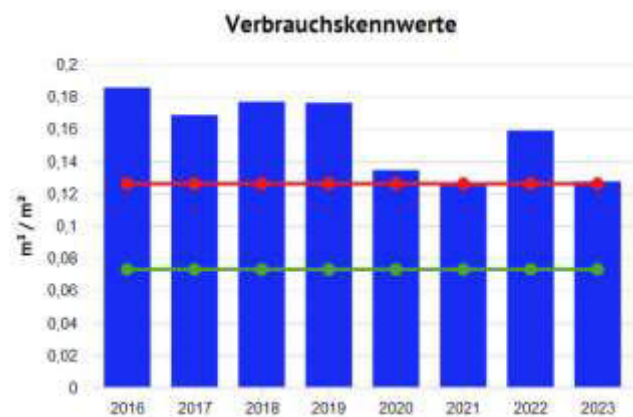

Jahreswerte, 12040 GG Eichendorff, Wasser:

- (Verbrauch bzw. Wert (alle Medien) / Energiefaktor für Kennwert)(beheizbare Bruttogrund...
- Vergleichswert aus Klassifikation (Vergleichswert, beheizbare Bruttogrundfläche (m²))
- Vergleichswert aus Klassifikation (Unteres Quartilsmittel, beheizbare Bruttogrundfläche (r...

**Tabelle: 12040 GG Eichendorff, Wasser**

|   | 2016    | 2017    | 2018    | 2019    | 2020    | 2021    | 2022    | 2023    |
|---|---------|---------|---------|---------|---------|---------|---------|---------|
| <b>Grundrechenarten, Energiefaktor für Kennwert, Verbrauch bzw. Wert, Ist- oder Vorhersagewert, alle Medien, l, Witterungsbereinigt(Nein), l/m²</b> |         |         |         |         |         |         |         |         |
|   | 185,527 | 168,514 | 176,777 | 176,161 | 134,462 | 124,788 | 158,953 | 127,453 |
| <b>Vergleichswert aus Klassifikation, l/m²</b>  |         |         |         |         |         |         |         |         |
| <b>Vergleichswert</b>   | 126,000 | 126,000 | 126,000 | 126,000 | 126,000 | 126,000 | 126,000 | 126,000 |
| <b>Unteres Quartilsmittel</b>   | 73,000  | 73,000  | 73,000  | 73,000  | 73,000  | 73,000  | 73,000  | 73,000  |



## Energiebericht - GG Eick HS Eicker Grund

Stand: 31.10.2024  
 Adresse: Eicker Grund 86-88  
 47445 Moers  
 Ende des Betrachtungszeitraums: 31.12.2023

### Energiefaktoren

beheizbare Bruttogrundfläche (BGFE): 6.342,00 m<sup>2</sup>

### Anmerkungen

31.12.2021 Ertüchtigung Heizung 2021  
 00:00:

### Wärme (Gt)

#### Verbrauchswerte

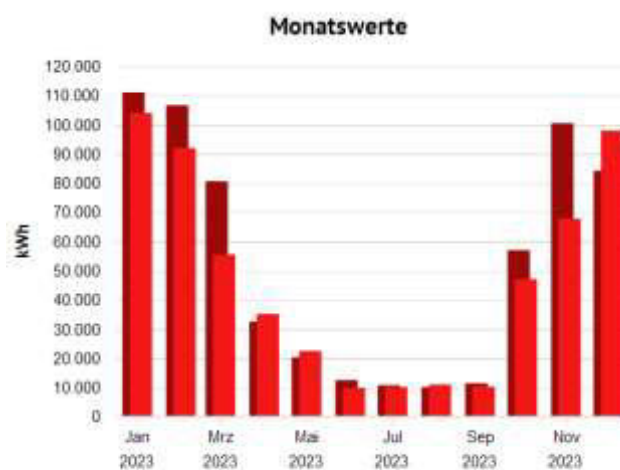

Jahreswerte, 12160 GG Eick HS Eicker Grund, Wärme (Gt), alle Medien, Ist- oder Vorhersagewert.  
 ■ Verbrauch bzw. Wert

Monatswerte, 12160 GG Eick HS Eicker Grund, Wärme (Gt), alle Medien, Ist- oder Vorhersagewert.  
 ■ Verbrauch bzw. Wert (Jan. 2023 - Dez. 2023)  
 ■ Verbrauch bzw. Wert (Jan. 2022 - Dez. 2022)

Tabelle: 12160 GG Eick HS Eicker Grund, alle Medien, Wärme (Gt), Ist- oder Vorhersagewert

|                                 | 2016    | 2017    | 2018    | 2019    | 2020    | 2021    | 2022    | 2023    |
|---------------------------------|---------|---------|---------|---------|---------|---------|---------|---------|
| <b>Verbrauch bzw. Wert, MWh</b> |         |         |         |         |         |         |         |         |
| Witterungsbereinigt(Ja)         | 632,909 | 493,461 | 507,693 | 522,050 | 623,079 | 417,861 | 635,214 | 585,093 |
| Witterungsbereinigt(Nein)       | 625,700 | 470,300 | 469,400 | 483,000 | 536,000 | 427,083 | 556,787 | 508,355 |

Tabelle: 12160 GG Eick HS Eicker Grund, alle Medien, Wärme (Gt), Ist- oder Vorhersagewert

|                              | Jan     | Feb     | Mrz    | Apr    | Mai    | Jun    | Jul    | Aug    | Sep    | Okt    | Nov     | Dez    |
|------------------------------|---------|---------|--------|--------|--------|--------|--------|--------|--------|--------|---------|--------|
| <b>Verbrauch bzw. Wert</b>   |         |         |        |        |        |        |        |        |        |        |         |        |
| Witterungsbereinigt(Ja), MWh |         |         |        |        |        |        |        |        |        |        |         |        |
| 2022                         | 111,032 | 106,634 | 80,602 | 32,534 | 20,380 | 12,537 | 10,773 | 10,110 | 11,430 | 57,007 | 100,458 | 84,192 |

|  | Jan     | Feb    | Mrz    | Apr    | Mai    | Jun    | Jul    | Aug    | Sep    | Okt    | Nov    | Dez    |
|--|---------|--------|--------|--------|--------|--------|--------|--------|--------|--------|--------|--------|
| <b>2023</b>                                | 103,980 | 91,978 | 55,466 | 35,183 | 22,492 | 9,872  | 10,165 | 10,964 | 10,330 | 47,043 | 67,757 | 97,966 |
| <b>Witterungsbereinigt(Nein)<br/>, MWh</b> |         |        |        |        |        |        |        |        |        |        |        |        |
| <b>2022</b>                                | 102,109 | 86,048 | 69,612 | 36,535 | 15,933 | 12,537 | 10,773 | 10,110 | 11,430 | 31,056 | 85,254 | 85,390 |
| <b>2023</b>                                | 91,000  | 77,400 | 52,186 | 43,516 | 19,708 | 9,872  | 10,165 | 10,964 | 10,330 | 30,548 | 68,168 | 84,498 |

Kennwerte



Jahreswerte, 12160 GG Eick HS Eicker Grund, Wärme (Gt)  
 ■ (Verbrauch bzw. Wert (alle Medien, witterungsbereinigt) / Energiefaktor für Kennwert)(bet...  
 ■ Vergleichswert aus Klassifikation (Vergleichswert, beheizbare Bruttogrundfläche (m²))  
 ■ Vergleichswert aus Klassifikation (Unteres Quartilsmittel, beheizbare Bruttogrundfläche (r...

Tabelle: 12160 GG Eick HS Eicker Grund, Wärme (Gt)

|  | 2016    | 2017    | 2018    | 2019    | 2020    | 2021    | 2022    | 2023    |
|--|---------|---------|---------|---------|---------|---------|---------|---------|
| <b>Grundrechenarten, Energiefaktor für Kennwert, Verbrauch bzw. Wert, Witterungsbereinigt(Ja), Witterungsbereinigt(Nein), Ist- oder Vorhersagewert, alle Medien, I, kWh/m²</b> | 99,796  | 77,808  | 80,052  | 82,316  | 98,247  | 65,888  | 100,160 | 92,257  |
| <b>Vergleichswert aus Klassifikation, kWh/m²</b>   |         |         |         |         |         |         |         |         |
| <b>Vergleichswert</b>  | 111,000 | 111,000 | 111,000 | 111,000 | 111,000 | 111,000 | 111,000 | 111,000 |
| <b>Unteres Quartilsmittel</b>  | 66,000  | 66,000  | 66,000  | 66,000  | 66,000  | 66,000  | 66,000  | 66,000  |

# Strom

## Verbrauchswerte

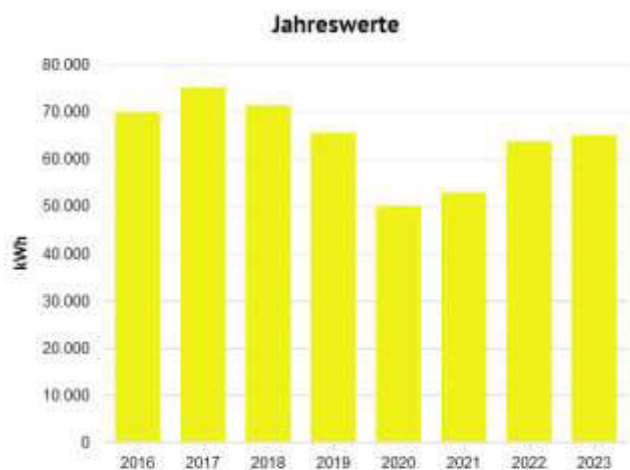

Jahreswerte, 12160 GG Eick HS Eicker Grund, Strom, alle Medien, Ist- oder Vorhersagewert:  
■ Verbrauch bzw. Wert

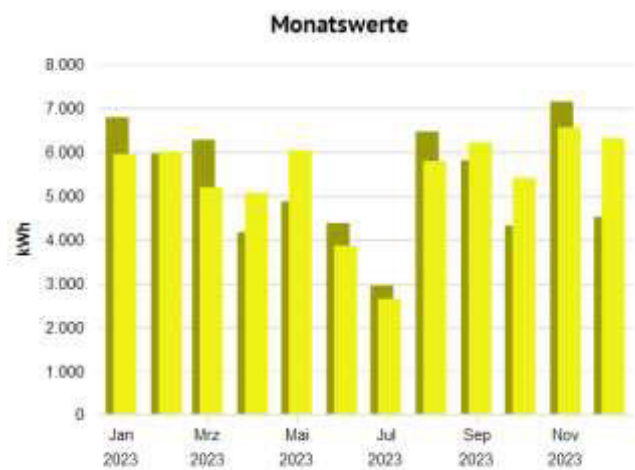

Monatswerte, 12160 GG Eick HS Eicker Grund, Strom, alle Medien, Ist- oder Vorhersagewert  
■ Verbrauch bzw. Wert (Jan. 2023 - Dez. 2023)  
■ Verbrauch bzw. Wert (Jan. 2022 - Dez. 2022)

**Tabelle: 12160 GG Eick HS Eicker Grund, alle Medien, Strom, Ist- oder Vorhersagewert**

|                                 | 2016   | 2017   | 2018   | 2019   | 2020   | 2021   | 2022   | 2023   |
|---------------------------------|--------|--------|--------|--------|--------|--------|--------|--------|
| <b>Verbrauch bzw. Wert, MWh</b> |        |        |        |        |        |        |        |        |
|                                 | 69,800 | 75,100 | 71,300 | 65,500 | 49,995 | 52,812 | 63,631 | 65,034 |

**Tabelle: 12160 GG Eick HS Eicker Grund, alle Medien, Strom, Ist- oder Vorhersagewert**

|                                 | Jan   | Feb   | Mrz   | Apr   | Mai   | Jun   | Jul   | Aug   | Sep   | Okt   | Nov   | Dez   |
|---------------------------------|-------|-------|-------|-------|-------|-------|-------|-------|-------|-------|-------|-------|
| <b>Verbrauch bzw. Wert, MWh</b> |       |       |       |       |       |       |       |       |       |       |       |       |
| <b>2022</b>                     | 6,788 | 5,963 | 6,277 | 4,169 | 4,866 | 4,373 | 2,949 | 6,463 | 5,803 | 4,316 | 7,147 | 4,518 |
| <b>2023</b>                     | 5,948 | 6,009 | 5,189 | 5,070 | 6,032 | 3,857 | 2,642 | 5,790 | 6,218 | 5,405 | 6,558 | 6,315 |

## Kennwerte

### Verbrauchskennwerte



Jahreswerte, 12160 GG Eick HS Eicker Grund, Strom

- (Verbrauch bzw. Wert (alle Medien) / Energiefaktor für Kennwert)(beheizbare Bruttogrundfläche)
- Vergleichswert aus Klassifikation (Vergleichswert, beheizbare Bruttogrundfläche (m²))
- Vergleichswert aus Klassifikation (Unteres Quartilsmittel, beheizbare Bruttogrundfläche (m²))

Tabelle: 12160 GG Eick HS Eicker Grund, Strom

|   | 2016   | 2017   | 2018   | 2019   | 2020  | 2021  | 2022   | 2023   |
|---|--------|--------|--------|--------|-------|-------|--------|--------|
| <b>Grundrechenarten, Energiefaktor für Kennwert, Verbrauch bzw. Wert, Ist- oder Vorhersagewert, alle Medien, /, Witterungsbereinigt(Nein), kWh/m²</b> |        |        |        |        |       |       |        |        |
|   | 11,006 | 11,842 | 11,243 | 10,328 | 7,883 | 8,327 | 10,033 | 10,255 |
| <b>Vergleichswert aus Klassifikation, kWh/m²</b>  |        |        |        |        |       |       |        |        |
| <b>Vergleichswert</b>   | 9,000  | 9,000  | 9,000  | 9,000  | 9,000 | 9,000 | 9,000  | 9,000  |
| <b>Unteres Quartilsmittel</b>   | 5,000  | 5,000  | 5,000  | 5,000  | 5,000 | 5,000 | 5,000  | 5,000  |

## Wasser

### Verbrauchswerte

#### Jahreswerte

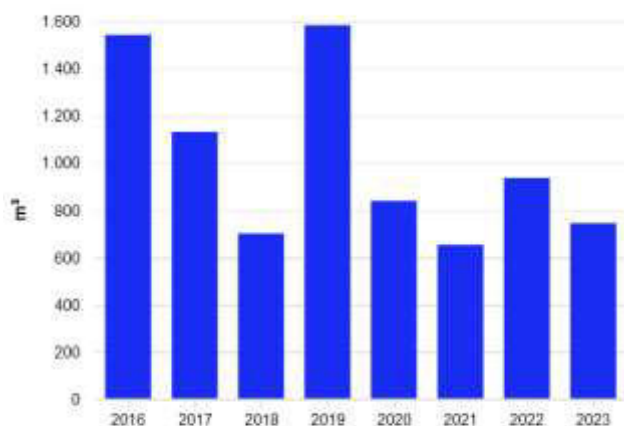

#### Monatswerte

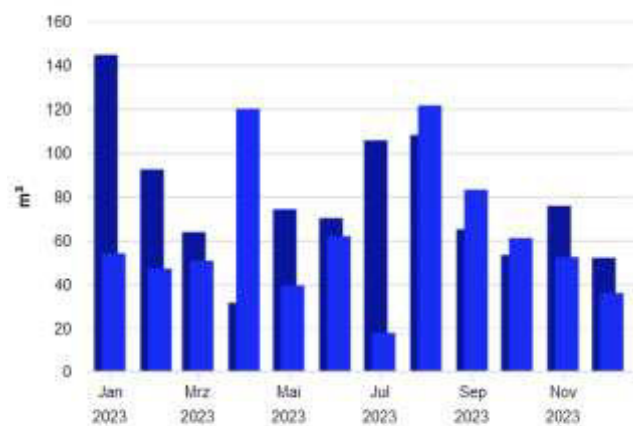

Jahreswerte, 12160 GG Eick HS Eicker Grund, Wasser, alle Medien, Ist- oder Vorhersagewert

- Verbrauch bzw. Wert

Monatswerte, 12160 GG Eick HS Eicker Grund, Wasser, alle Medien, Ist- oder Vorhersagewert

- Verbrauch bzw. Wert (Jan. 2023 - Dez. 2023)
- Verbrauch bzw. Wert (Jan. 2022 - Dez. 2022)

**Tabelle: 12160 GG Eick HS Eicker Grund, alle Medien, Wasser, Ist- oder Vorhersagewert**

|                                | 2016    | 2017    | 2018  | 2019    | 2020  | 2021  | 2022  | 2023  |
|--------------------------------|---------|---------|-------|---------|-------|-------|-------|-------|
| <b>Verbrauch bzw. Wert, m³</b> |         |         |       |         |       |       |       |       |
|                                | 1.542,0 | 1.131,3 | 700,8 | 1.582,9 | 839,0 | 653,0 | 936,0 | 744,5 |

**Tabelle: 12160 GG Eick HS Eicker Grund, alle Medien, Wasser, Ist- oder Vorhersagewert**

|                                | Jan     | Feb    | Mrz    | Apr     | Mai    | Jun    | Jul     | Aug     | Sep    | Okt    | Nov    | Dez    |
|--------------------------------|---------|--------|--------|---------|--------|--------|---------|---------|--------|--------|--------|--------|
| <b>Verbrauch bzw. Wert, m³</b> |         |        |        |         |        |        |         |         |        |        |        |        |
| <b>2022</b>                    | 144,667 | 92,333 | 63,722 | 31,432  | 74,146 | 70,106 | 105,594 | 108,000 | 65,000 | 53,281 | 75,719 | 52,000 |
| <b>2023</b>                    | 54,000  | 47,000 | 50,659 | 119,978 | 39,364 | 61,875 | 17,719  | 121,535 | 83,071 | 61,000 | 52,371 | 35,929 |

Kennwerte

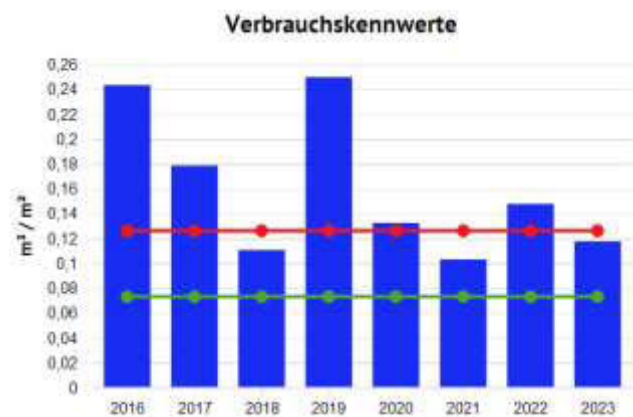

Jahreswerte, 12160 GG Eick HS Eicker Grund, Wasser:

- (Verbrauch bzw. Wert (alle Medien) / Energiefaktor für Kennwert)(beheizbare Bruttogrund...
- Vergleichswert aus Klassifikation (Vergleichswert, beheizbare Bruttogrundfläche (m²))
- Vergleichswert aus Klassifikation (Unteres Quartilsmittel, beheizbare Bruttogrundfläche (r...

**Tabelle: 12160 GG Eick HS Eicker Grund, Wasser**

|   | 2016    | 2017    | 2018    | 2019    | 2020    | 2021    | 2022    | 2023    |
|---|---------|---------|---------|---------|---------|---------|---------|---------|
| <b>Grundrechenarten, Energiefaktor für Kennwert, Verbrauch bzw. Wert, Ist- oder Vorhersagewert, alle Medien, /, Witterungsbereinigt(Nein), l/m²</b> |         |         |         |         |         |         |         |         |
|   | 243,141 | 178,382 | 110,501 | 249,590 | 132,293 | 102,964 | 147,588 | 117,392 |
| <b>Vergleichswert aus Klassifikation, l/m²</b>  |         |         |         |         |         |         |         |         |
| <b>Vergleichswert</b>   | 126,000 | 126,000 | 126,000 | 126,000 | 126,000 | 126,000 | 126,000 | 126,000 |
| <b>Unteres Quartilsmittel</b>   | 73,000  | 73,000  | 73,000  | 73,000  | 73,000  | 73,000  | 73,000  | 73,000  |

## Energiebericht - GG Eick TS Ost

Stand: 31.10.2024  
 Adresse: Roseggerstraße 21/23  
 47445 Moers  
 Ende des Betrachtungszeitraums: 31.12.2023

### Energiefaktoren

beheizbare Bruttogrundfläche (BGFE): 3.165,00 m<sup>2</sup>

### Anmerkungen

31.12.2019 00:00: Energetische Sanierung 2019  
 31.12.2023 02:00: Defekter Stromzähler in der Turnhalle  
 Der Stromverbrauch ist nicht valide.

### Wärme (Gt)

#### Verbrauchswerte

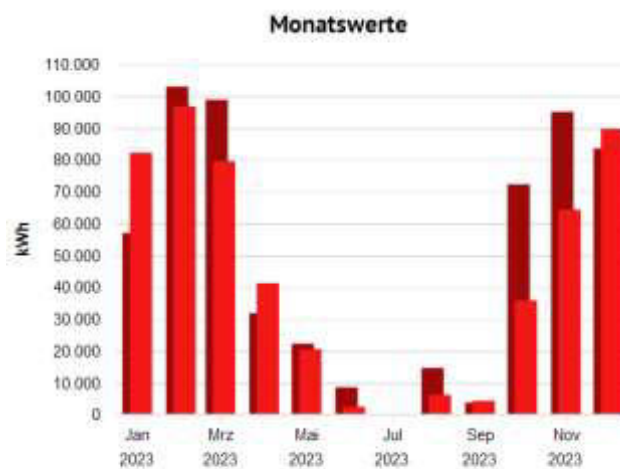
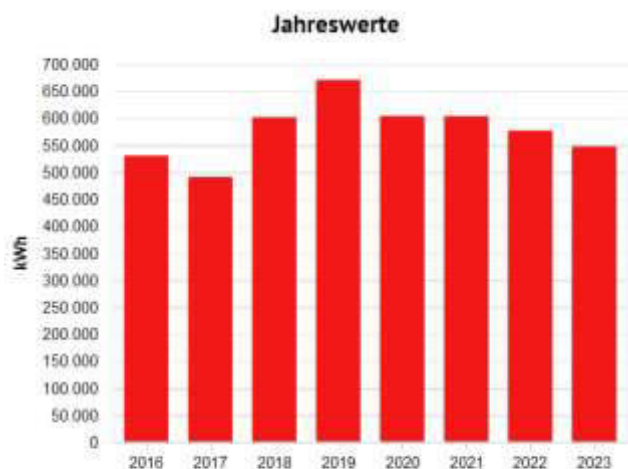

Jahreswerte, 12170 GG Eick TS Ost, Wärme (Gt), alle Medien, Ist- oder Vorhersagewert, witterun...  
 ■ Verbrauch bzw. Wert

Monatswerte, 12170 GG Eick TS Ost, Wärme (Gt), alle Medien, Ist- oder Vorhersagewert, witterun...  
 ■ Verbrauch bzw. Wert (Jan. 2023 - Dez. 2023)  
 ■ Verbrauch bzw. Wert (Jan. 2022 - Dez. 2022)

Tabelle: 12170 GG Eick TS Ost, alle Medien, Wärme (Gt), Ist- oder Vorhersagewert

|                                 | 2016    | 2017    | 2018    | 2019    | 2020    | 2021    | 2022    | 2023    |
|---------------------------------|---------|---------|---------|---------|---------|---------|---------|---------|
| <b>Verbrauch bzw. Wert, MWh</b> |         |         |         |         |         |         |         |         |
| Witterungsbereinigt(Ja)         | 530,644 | 490,943 | 601,466 | 670,893 | 604,062 | 603,774 | 577,161 | 547,674 |
| Witterungsbereinigt(Nein)       | 524,600 | 467,900 | 556,100 | 620,710 | 519,640 | 617,099 | 505,901 | 475,844 |

Tabelle: 12170 GG Eick TS Ost, alle Medien, Wärme (Gt), Ist- oder Vorhersagewert

|                                       | Jan    | Feb     | Mrz    | Apr    | Mai    | Jun   | Jul   | Aug    | Sep   | Okt    | Nov    | Dez    |
|---------------------------------------|--------|---------|--------|--------|--------|-------|-------|--------|-------|--------|--------|--------|
| <b>Verbrauch bzw. Wert</b>            |        |         |        |        |        |       |       |        |       |        |        |        |
| <b>Witterungsbereinigt(Ja), MWh</b>   |        |         |        |        |        |       |       |        |       |        |        |        |
| <b>2022</b>                           | 56,991 | 102,982 | 98,825 | 31,862 | 22,276 | 8,603 | 0,000 | 14,659 | 3,774 | 72,292 | 95,069 | 83,555 |
| <b>2023</b>                           | 82,200 | 96,794  | 79,492 | 41,290 | 20,509 | 2,494 | 0,184 | 6,210  | 4,375 | 35,863 | 64,307 | 89,705 |
| <b>Witterungsbereinigt(Nein), MWh</b> |        |         |        |        |        |       |       |        |       |        |        |        |
| <b>2022</b>                           | 52,411 | 83,100  | 85,350 | 35,781 | 17,415 | 8,603 | 0,000 | 14,659 | 3,774 | 39,382 | 80,681 | 84,744 |
| <b>2023</b>                           | 71,939 | 81,453  | 74,790 | 51,070 | 17,971 | 2,494 | 0,184 | 6,210  | 4,375 | 23,288 | 64,697 | 77,372 |

Kennwerte

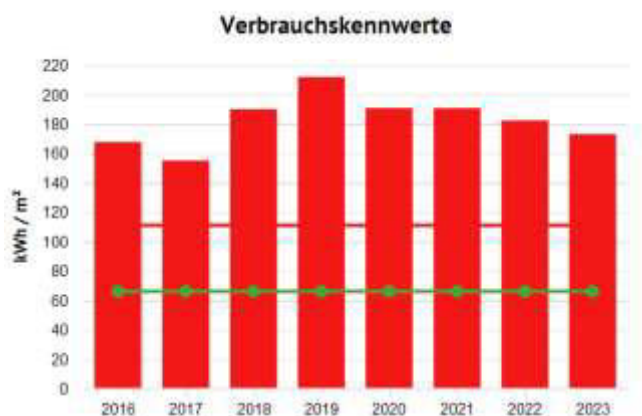

Jahreswerte, 12170 GG Eick TS Ost, Wärme (Gt)

- (Verbrauch bzw. Wert (alle Medien, witterungsbereinigt) / Energiefaktor für Kennwert)(bel...
- Vergleichswert aus Klassifikation (Vergleichswert, beheizbare Bruttogrundfläche (m²))
- Vergleichswert aus Klassifikation (Unteres Quartilsmittel, beheizbare Bruttogrundfläche (m²))

Tabelle: 12170 GG Eick TS Ost, Wärme (Gt)

|  | 2016    | 2017    | 2018    | 2019    | 2020    | 2021    | 2022    | 2023    |
|--|---------|---------|---------|---------|---------|---------|---------|---------|
| <b>Grundrechenarten, Energiefaktor für Kennwert, Verbrauch bzw. Wert, Witterungsbereinigt(Ja), Witterungsbereinigt(Nein), Ist- oder Vorhersagewert, alle Medien, /, kWh/m²</b> |         |         |         |         |         |         |         |         |
|  | 167,660 | 155,116 | 190,037 | 211,973 | 190,857 | 190,766 | 182,357 | 173,041 |
| <b>Vergleichswert aus Klassifikation, kWh/m²</b>   |         |         |         |         |         |         |         |         |
| <b>Vergleichswert</b>  | 111,000 | 111,000 | 111,000 | 111,000 | 111,000 | 111,000 | 111,000 | 111,000 |
| <b>Unteres Quartilsmittel</b>  | 66,000  | 66,000  | 66,000  | 66,000  | 66,000  | 66,000  | 66,000  | 66,000  |

# Strom

## Verbrauchswerte

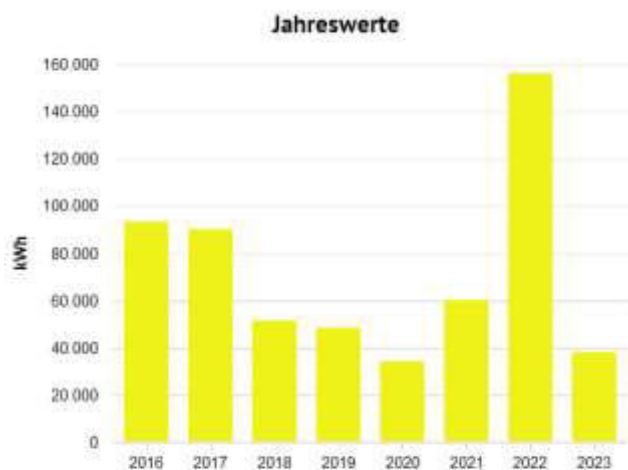

Jahreswerte, 12170 GG Eick TS Ost, Strom, alle Medien, Ist- oder Vorhersagewert  
 Verbrauch bzw. Wert

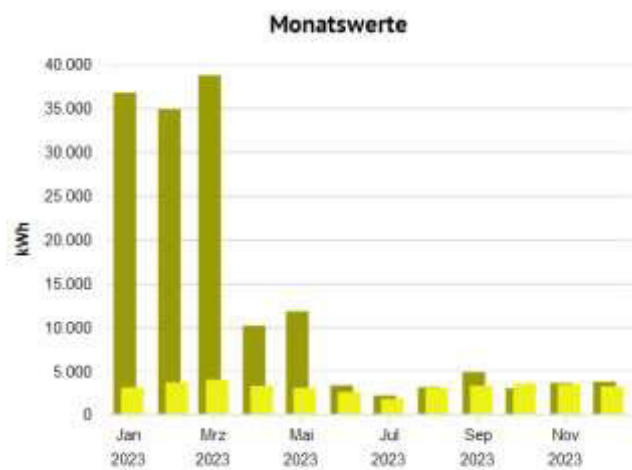

Monatswerte, 12170 GG Eick TS Ost, Strom, alle Medien, Ist- oder Vorhersagewert  
 Verbrauch bzw. Wert (Jan. 2023 - Dez. 2023)  
 Verbrauch bzw. Wert (Jan. 2022 - Dez. 2022)

**Tabelle: 12170 GG Eick TS Ost, alle Medien, Strom, Ist- oder Vorhersagewert**

|                                 | 2016   | 2017   | 2018   | 2019   | 2020   | 2021   | 2022    | 2023   |
|---------------------------------|--------|--------|--------|--------|--------|--------|---------|--------|
| <b>Verbrauch bzw. Wert, MWh</b> |        |        |        |        |        |        |         |        |
|                                 | 93,300 | 90,100 | 51,500 | 48,500 | 34,210 | 60,249 | 156,223 | 38,106 |

**Tabelle: 12170 GG Eick TS Ost, alle Medien, Strom, Ist- oder Vorhersagewert**

|                                 | Jan    | Feb    | Mrz    | Apr    | Mai    | Jun   | Jul   | Aug   | Sep   | Okt   | Nov   | Dez   |
|---------------------------------|--------|--------|--------|--------|--------|-------|-------|-------|-------|-------|-------|-------|
| <b>Verbrauch bzw. Wert, MWh</b> |        |        |        |        |        |       |       |       |       |       |       |       |
| <b>2022</b>                     | 36,755 | 34,861 | 38,736 | 10,153 | 11,801 | 3,353 | 2,192 | 3,128 | 4,847 | 3,007 | 3,617 | 3,772 |
| <b>2023</b>                     | 3,103  | 3,693  | 3,981  | 3,287  | 3,082  | 2,588 | 1,790 | 3,021 | 3,320 | 3,561 | 3,461 | 3,221 |



## Kennwerte

### Verbrauchskennwerte

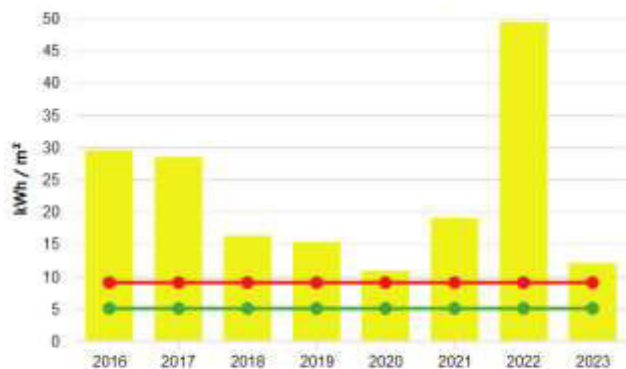

Jahreswerte, 12170 GG Eick TS Ost, Strom

■ (Verbrauch bzw. Wert (alle Medien) / Energiefaktor für Kennwert)(beheizbare Bruttogrundfläche (m²))  
■ Vergleichswert aus Klassifikation (Vergleichswert, beheizbare Bruttogrundfläche (m²))  
■ Vergleichswert aus Klassifikation (Unteres Quartilsmittel, beheizbare Bruttogrundfläche (m²))

Tabelle: 12170 GG Eick TS Ost, Strom

|   | 2016   | 2017   | 2018   | 2019   | 2020   | 2021   | 2022   | 2023   |
|---|--------|--------|--------|--------|--------|--------|--------|--------|
| <b>Grundrechenarten, Energiefaktor für Kennwert, Verbrauch bzw. Wert, Ist- oder Vorhersagewert, alle Medien, /, Witterungsbereinigt(Nein), kWh/m²</b> |        |        |        |        |        |        |        |        |
|   | 29,479 | 28,468 | 16,272 | 15,324 | 10,809 | 19,036 | 49,360 | 12,040 |
| <b>Vergleichswert aus Klassifikation, kWh/m²</b>  |        |        |        |        |        |        |        |        |
| <b>Vergleichswert</b>   | 9,000  | 9,000  | 9,000  | 9,000  | 9,000  | 9,000  | 9,000  | 9,000  |
| <b>Unteres Quartilsmittel</b>   | 5,000  | 5,000  | 5,000  | 5,000  | 5,000  | 5,000  | 5,000  | 5,000  |

## Wasser

### Verbrauchswerte

#### Jahreswerte

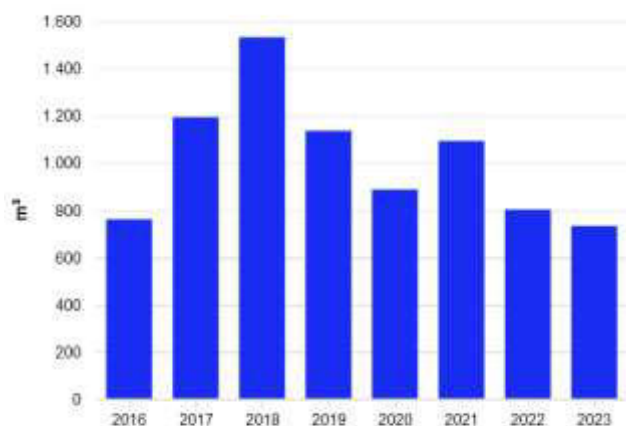

Jahreswerte, 12170 GG Eick TS Ost, Wasser, alle Medien, Ist- oder Vorhersagewert

■ Verbrauch bzw. Wert

#### Monatswerte

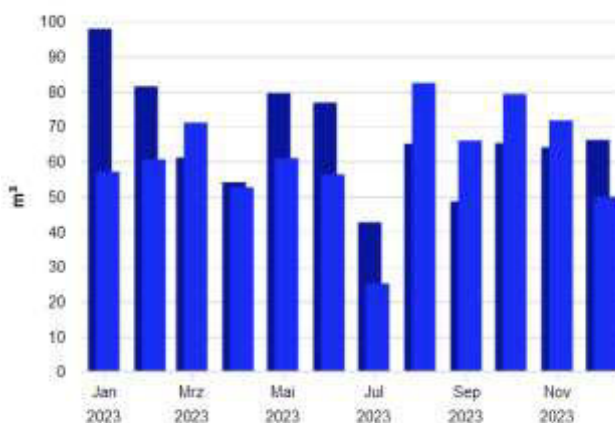

Monatswerte, 12170 GG Eick TS Ost, Wasser, alle Medien, Ist- oder Vorhersagewert

■ Verbrauch bzw. Wert (Jan. 2023 - Dez. 2023)

■ Verbrauch bzw. Wert (Jan. 2022 - Dez. 2022)

**Tabelle: 12170 GG Eick TS Ost, alle Medien, Wasser, Ist- oder Vorhersagewert**

|                                | 2016  | 2017    | 2018    | 2019    | 2020  | 2021    | 2022  | 2023  |
|--------------------------------|-------|---------|---------|---------|-------|---------|-------|-------|
| <b>Verbrauch bzw. Wert, m³</b> |       |         |         |         |       |         |       |       |
|                                | 761,0 | 1.192,8 | 1.532,2 | 1.135,7 | 887,0 | 1.092,8 | 802,2 | 732,9 |

**Tabelle: 12170 GG Eick TS Ost, alle Medien, Wasser, Ist- oder Vorhersagewert**

|                                | Jan    | Feb    | Mrz    | Apr    | Mai    | Jun    | Jul    | Aug    | Sep    | Okt    | Nov    | Dez    |
|--------------------------------|--------|--------|--------|--------|--------|--------|--------|--------|--------|--------|--------|--------|
| <b>Verbrauch bzw. Wert, m³</b> |        |        |        |        |        |        |        |        |        |        |        |        |
| <b>2022</b>                    | 97,842 | 81,406 | 61,088 | 54,037 | 79,475 | 76,775 | 42,625 | 65,054 | 48,561 | 65,212 | 64,039 | 66,133 |
| <b>2023</b>                    | 57,084 | 60,577 | 71,073 | 52,607 | 60,940 | 56,275 | 25,188 | 82,379 | 65,954 | 79,211 | 71,691 | 49,904 |

**Kennwerte**

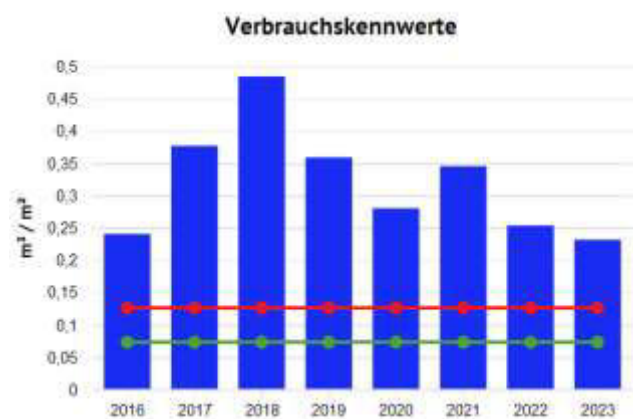

Jahreswerte, 12170 GG Eick TS Ost, Wasser:

- (Verbrauch bzw. Wert (alle Medien) / Energiefaktor für Kennwert)(beheizbare Bruttogrund...
- Vergleichswert aus Klassifikation (Vergleichswert, beheizbare Bruttogrundfläche (m²))
- Vergleichswert aus Klassifikation (Unteres Quartilsmittel, beheizbare Bruttogrundfläche (r...

**Tabelle: 12170 GG Eick TS Ost, Wasser**

|   | 2016    | 2017    | 2018    | 2019    | 2020    | 2021    | 2022    | 2023    |
|---|---------|---------|---------|---------|---------|---------|---------|---------|
| <b>Grundrechenarten, Energiefaktor für Kennwert, Verbrauch bzw. Wert, Ist- oder Vorhersagewert, alle Medien, l, Witterungsbereinigt(Nein), l/m²</b> |         |         |         |         |         |         |         |         |
|   | 240,442 | 376,872 | 484,107 | 358,831 | 280,253 | 345,261 | 253,475 | 231,559 |
| <b>Vergleichswert aus Klassifikation, l/m²</b>  |         |         |         |         |         |         |         |         |
| <b>Vergleichswert</b>   | 126,000 | 126,000 | 126,000 | 126,000 | 126,000 | 126,000 | 126,000 | 126,000 |
| <b>Unteres Quartilsmittel</b>   | 73,000  | 73,000  | 73,000  | 73,000  | 73,000  | 73,000  | 73,000  | 73,000  |

# Energiebericht - GG Eschenburg HS Arminiusstraße

Stand: 31.10.2024  
 Adresse: Arminiusstraße 38  
 47441 Moers  
 Ende des Betrachtungszeitraums: 31.12.2023

## Energiefaktoren

beheizbare Bruttogrundfläche (BGFE): 4.280,00 m<sup>2</sup>

## Wärme (Gt)

### Verbrauchswerte



Tabelle: 12060 GG Eschenburg HS Arminiusstraße, alle Medien, Wärme (Gt), Ist- oder Vorhersagewert

|                                 | 2016    | 2017    | 2018    | 2019    | 2020    | 2021    | 2022    | 2023    |
|---------------------------------|---------|---------|---------|---------|---------|---------|---------|---------|
| <b>Verbrauch bzw. Wert, MWh</b> |         |         |         |         |         |         |         |         |
| Witterungsbereinigt(Ja)         | 247,418 | 244,894 | 245,194 | 250,108 | 232,494 | 233,975 | 252,817 | 243,421 |
| Witterungsbereinigt(Nein)       | 244,600 | 233,400 | 226,700 | 231,400 | 200,001 | 239,139 | 221,603 | 211,495 |

Tabelle: 12060 GG Eschenburg HS Arminiusstraße, alle Medien, Wärme (Gt), Ist- oder Vorhersagewert

|                                | Jan    | Feb    | Mrz    | Apr    | Mai   | Jun   | Jul   | Aug   | Sep   | Okt    | Nov    | Dez    |
|--------------------------------|--------|--------|--------|--------|-------|-------|-------|-------|-------|--------|--------|--------|
| <b>Verbrauch bzw. Wert</b>     |        |        |        |        |       |       |       |       |       |        |        |        |
| Witterungsbereinigt(Ja), MWh   |        |        |        |        |       |       |       |       |       |        |        |        |
| 2022                           | 51,207 | 43,574 | 34,083 | 19,996 | 1,841 | 2,740 | 2,652 | 2,404 | 7,061 | 16,729 | 32,579 | 33,917 |
| 2023                           | 47,728 | 39,969 | 28,946 | 16,088 | 7,154 | 2,610 | 2,626 | 2,756 | 4,073 | 17,213 | 27,961 | 36,309 |
| Witterungsbereinigt(Nein), MWh |        |        |        |        |       |       |       |       |       |        |        |        |
| 2022                           | 47,092 | 35,162 | 29,436 | 22,455 | 1,440 | 2,740 | 2,652 | 2,404 | 7,061 | 9,113  | 27,648 | 34,399 |
| 2023                           | 41,770 | 33,634 | 27,234 | 19,898 | 6,269 | 2,610 | 2,626 | 2,756 | 4,073 | 11,177 | 28,131 | 31,317 |

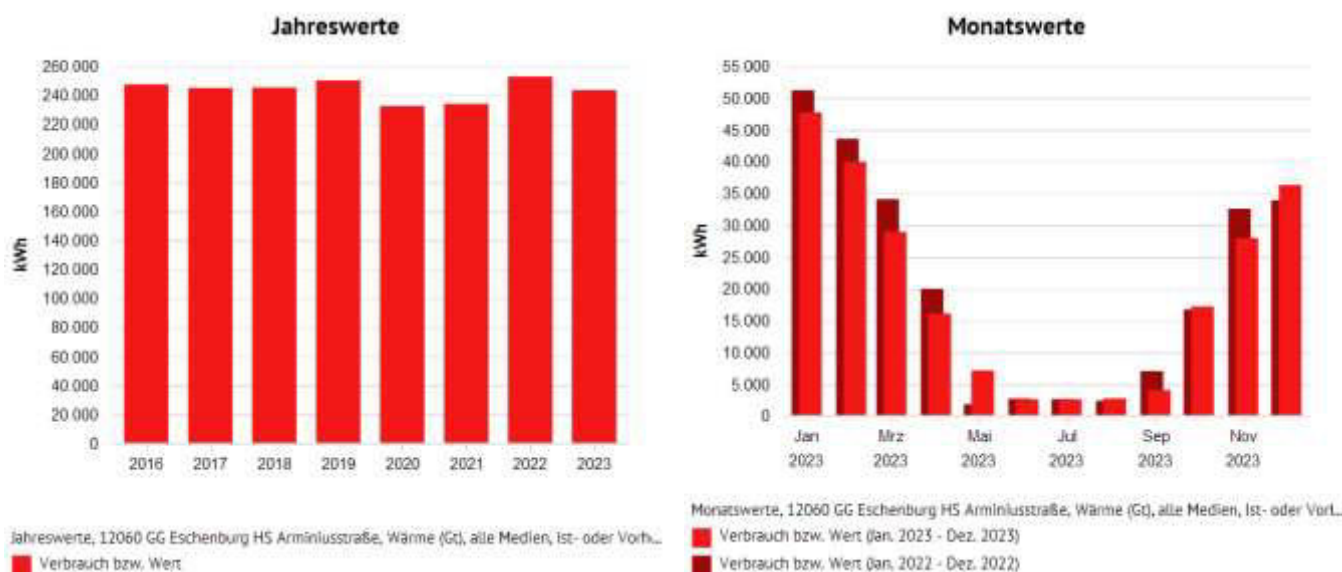
## Kennwerte

### Verbrauchskennwerte

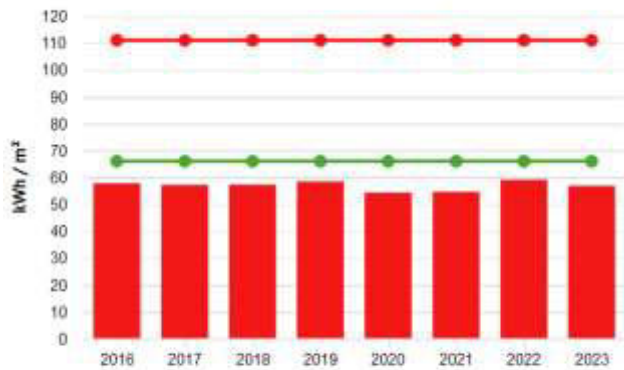

Jahreswerte, 12060 GG Eschenburg HS Arminiusstraße, Wärme (Gt)

- (Verbrauch bzw. Wert (alle Medien, witterungsbereinigt) / Energiefaktor für Kennwert)(bel...
- Vergleichswert aus Klassifikation (Vergleichswert, beheizbare Bruttogrundfläche (m²))
- Vergleichswert aus Klassifikation (Unteres Quartilsmittel, beheizbare Bruttogrundfläche (m²))

Tabelle: 12060 GG Eschenburg HS Arminiusstraße, Wärme (Gt)

|  | 2016    | 2017    | 2018    | 2019    | 2020    | 2021    | 2022    | 2023    |
|--|---------|---------|---------|---------|---------|---------|---------|---------|
| <b>Grundrechenarten, Energiefaktor für Kennwert, Verbrauch bzw. Wert, Witterungsbereinigt(Ja), Witterungsbereinigt(Nein), Ist- oder Vorhersagewert, alle Medien, /, kWh/m²</b> | 57,808  | 57,218  | 57,288  | 58,437  | 54,321  | 54,667  | 59,069  | 56,874  |
| <b>Vergleichswert aus Klassifikation, kWh/m²</b>   |         |         |         |         |         |         |         |         |
| <b>Vergleichswert</b>  | 111,000 | 111,000 | 111,000 | 111,000 | 111,000 | 111,000 | 111,000 | 111,000 |
| <b>Unteres Quartilsmittel</b>  | 66,000  | 66,000  | 66,000  | 66,000  | 66,000  | 66,000  | 66,000  | 66,000  |

## Strom

### Verbrauchswerte

#### Jahreswerte

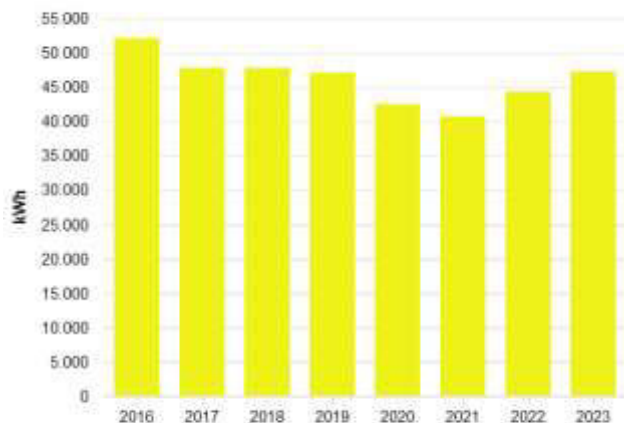

#### Monatswerte

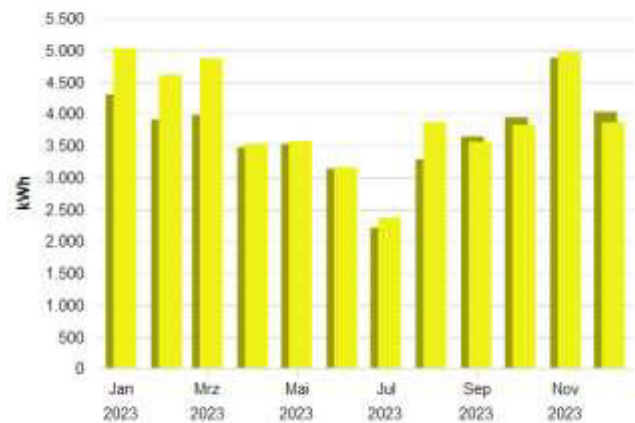

Jahreswerte, 12060 GG Eschenburg HS Arminiusstraße, Strom, alle Medien, Ist- oder Vorhersag...

- Verbrauch bzw. Wert

Monatswerte, 12060 GG Eschenburg HS Arminiusstraße, Strom, alle Medien, Ist- oder Vorhersa...

- Verbrauch bzw. Wert (Jan. 2023 - Dez. 2023)
- Verbrauch bzw. Wert (Jan. 2022 - Dez. 2022)

**Tabelle: 12060 GG Eschenburg HS Arminiusstraße, alle Medien, Strom, Ist- oder Vorhersagewert**

|                                 | 2016   | 2017   | 2018   | 2019   | 2020   | 2021   | 2022   | 2023   |
|---------------------------------|--------|--------|--------|--------|--------|--------|--------|--------|
| <b>Verbrauch bzw. Wert, MWh</b> |        |        |        |        |        |        |        |        |
|                                 | 52,100 | 47,800 | 47,800 | 47,100 | 42,478 | 40,703 | 44,342 | 47,239 |

**Tabelle: 12060 GG Eschenburg HS Arminiusstraße, alle Medien, Strom, Ist- oder Vorhersagewert**

|                                 | Jan   | Feb   | Mrz   | Apr   | Mai   | Jun   | Jul   | Aug   | Sep   | Okt   | Nov   | Dez   |
|---------------------------------|-------|-------|-------|-------|-------|-------|-------|-------|-------|-------|-------|-------|
| <b>Verbrauch bzw. Wert, MWh</b> |       |       |       |       |       |       |       |       |       |       |       |       |
| <b>2022</b>                     | 4,305 | 3,910 | 3,982 | 3,472 | 3,528 | 3,143 | 2,214 | 3,287 | 3,644 | 3,945 | 4,881 | 4,030 |
| <b>2023</b>                     | 5,028 | 4,613 | 4,869 | 3,533 | 3,575 | 3,166 | 2,369 | 3,867 | 3,560 | 3,826 | 4,969 | 3,864 |

Kennwerte

**Verbrauchskennwerte**



Jahreswerte, 12060 GG Eschenburg HS Arminiusstraße, Strom

- (Verbrauch bzw. Wert (alle Medien) / Energiefaktor für Kennwert)(beheizbare Bruttogrund...
- Vergleichswert aus Klassifikation (Vergleichswert, beheizbare Bruttogrundfläche (m²))
- Vergleichswert aus Klassifikation (Unteres Quartilsmittel, beheizbare Bruttogrundfläche (r...

**Tabelle: 12060 GG Eschenburg HS Arminiusstraße, Strom**

|   | 2016   | 2017   | 2018   | 2019   | 2020  | 2021  | 2022   | 2023   |
|---|--------|--------|--------|--------|-------|-------|--------|--------|
| <b>Grundrechenarten, Energiefaktor für Kennwert, Verbrauch bzw. Wert, Ist- oder Vorhersagewert, alle Medien, /, Witterungsbereinigt(Nein), kWh/m²</b> |        |        |        |        |       |       |        |        |
|   | 12,173 | 11,168 | 11,168 | 11,005 | 9,925 | 9,510 | 10,360 | 11,037 |
| <b>Vergleichswert aus Klassifikation, kWh/m²</b>  |        |        |        |        |       |       |        |        |
| <b>Vergleichswert</b>   | 9,000  | 9,000  | 9,000  | 9,000  | 9,000 | 9,000 | 9,000  | 9,000  |
| <b>Unteres Quartilsmittel</b>   | 5,000  | 5,000  | 5,000  | 5,000  | 5,000 | 5,000 | 5,000  | 5,000  |

# Wasser

## Verbrauchswerte

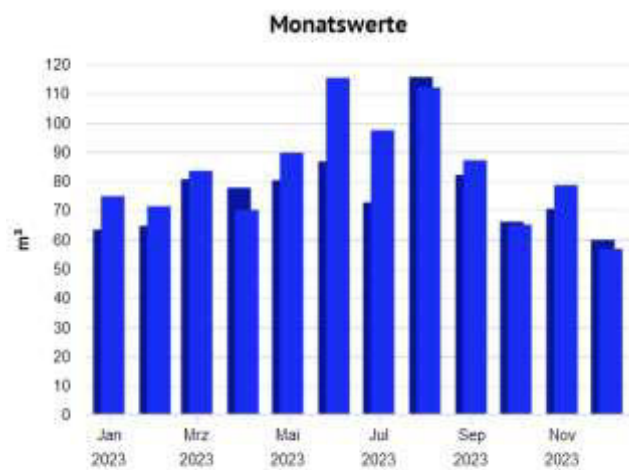
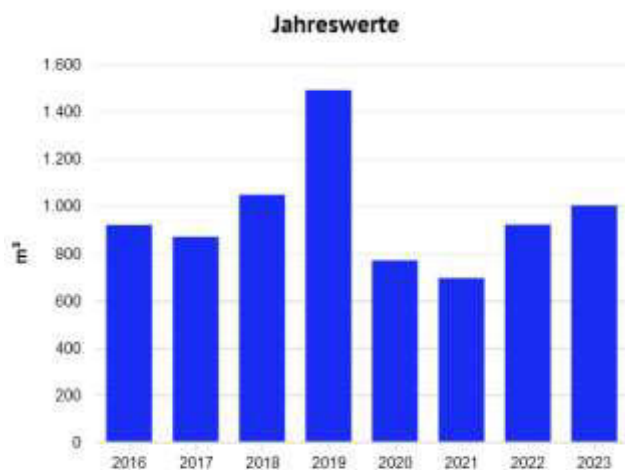

Jahreswerte, 12060 GG Eschenburg HS Arminiusstraße, Wasser, alle Medien, Ist- oder Vorhersagewert  
 ■ Verbrauch bzw. Wert

Monatswerte, 12060 GG Eschenburg HS Arminiusstraße, Wasser, alle Medien, Ist- oder Vorhersagewert  
 ■ Verbrauch bzw. Wert (Jan. 2023 - Dez. 2023)  
 ■ Verbrauch bzw. Wert (Jan. 2022 - Dez. 2022)

**Tabelle: 12060 GG Eschenburg HS Arminiusstraße, alle Medien, Wasser, Ist- oder Vorhersagewert**

|                                | 2016  | 2017  | 2018    | 2019    | 2020  | 2021  | 2022  | 2023    |
|--------------------------------|-------|-------|---------|---------|-------|-------|-------|---------|
| <b>Verbrauch bzw. Wert, m³</b> |       |       |         |         |       |       |       |         |
|                                | 919,0 | 868,9 | 1.047,1 | 1.490,5 | 769,0 | 694,0 | 920,1 | 1.001,9 |

**Tabelle: 12060 GG Eschenburg HS Arminiusstraße, alle Medien, Wasser, Ist- oder Vorhersagewert**

|                                | Jan    | Feb    | Mrz    | Apr    | Mai    | Jun     | Jul    | Aug     | Sep    | Okt    | Nov    | Dez    |
|--------------------------------|--------|--------|--------|--------|--------|---------|--------|---------|--------|--------|--------|--------|
| <b>Verbrauch bzw. Wert, m³</b> |        |        |        |        |        |         |        |         |        |        |        |        |
| <b>2022</b>                    | 63,354 | 64,646 | 80,600 | 77,726 | 80,274 | 86,717  | 72,683 | 115,600 | 82,127 | 66,058 | 70,500 | 59,857 |
| <b>2023</b>                    | 74,821 | 71,357 | 83,506 | 70,114 | 89,714 | 115,345 | 97,400 | 112,029 | 87,103 | 65,069 | 78,607 | 56,832 |

## Kennwerte

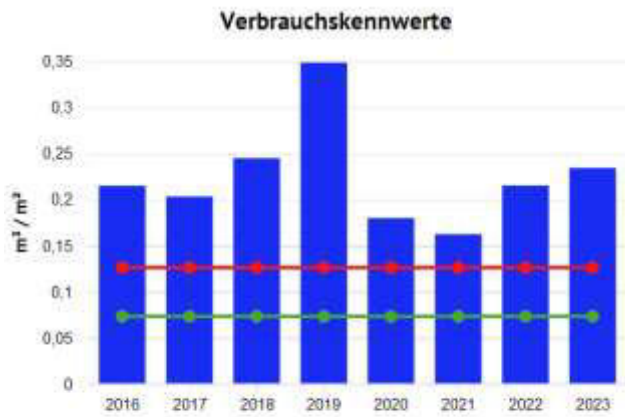

Jahreswerte, 12060 GG Eschenburg HS Arminiusstraße, Wasser

- (Verbrauch bzw. Wert (alle Medien) / Energiefaktor für Kennwert)(beheizbare Bruttogrund...
- Vergleichswert aus Klassifikation (Vergleichswert, beheizbare Bruttogrundfläche (m²))
- Vergleichswert aus Klassifikation (Unteres Quartilsmittel, beheizbare Bruttogrundfläche (m²))

**Tabelle: 12060 GG Eschenburg HS Arminiusstraße, Wasser**

|   | 2016    | 2017    | 2018    | 2019    | 2020    | 2021    | 2022    | 2023    |
|---|---------|---------|---------|---------|---------|---------|---------|---------|
| <b>Grundrechenarten, Energiefaktor für Kennwert, Verbrauch bzw. Wert, Ist- oder Vorhersagewert, alle Medien, l, Witterungsbereinigt(Nein), l/m²</b> |         |         |         |         |         |         |         |         |
|   | 214,720 | 203,014 | 244,650 | 348,248 | 179,673 | 162,150 | 214,987 | 234,088 |
| <b>Vergleichswert aus Klassifikation, l/m²</b>  |         |         |         |         |         |         |         |         |
| <b>Vergleichswert</b>   | 126,000 | 126,000 | 126,000 | 126,000 | 126,000 | 126,000 | 126,000 | 126,000 |
| <b>Unteres Quartilsmittel</b>   | 73,000  | 73,000  | 73,000  | 73,000  | 73,000  | 73,000  | 73,000  | 73,000  |

## Energiebericht - GG Eschenburg TS Annastraße

Stand: 31.10.2024  
 Adresse: Annastraße 29-31  
 47441 Moers  
 Ende des Betrachtungszeitraums: 31.12.2023

### Energiefaktoren

beheizbare Bruttogrundfläche (BGFE): 3.819,00 m<sup>2</sup>

### Anmerkungen

31.12.2023 00:00: Energie- und Wasserverbrauch für das Bürgerhaus unberücksichtigt  
 Das Bürgerhaus hat eine separate Energie- und Wasserversorgung. Deswegen werden in der Auswertung die Verbräuche ab 01/2020 nicht berücksichtigt.

### Wärme (Gt)

#### Verbrauchswerte

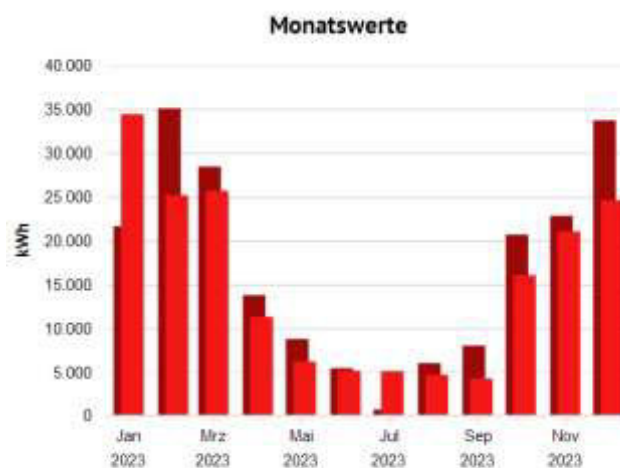
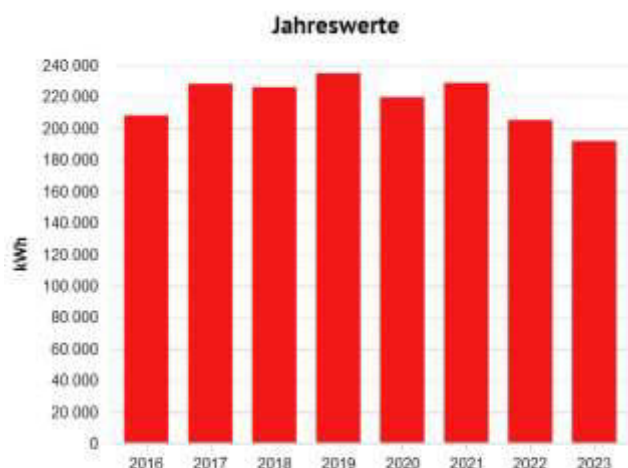

Jahreswerte, 12090 GG Eschenburg TS Annastraße, Wärme (Gt), alle Medien, Ist- oder Vorhersagewert  
 ■ Verbrauch bzw. Wert

Monatswerte, 12090 GG Eschenburg TS Annastraße, Wärme (Gt), alle Medien, Ist- oder Vorhersagewert  
 ■ Verbrauch bzw. Wert (Jan. 2023 - Dez. 2023)  
 ■ Verbrauch bzw. Wert (Jan. 2022 - Dez. 2022)

Tabelle: 12090 GG Eschenburg TS Annastraße, alle Medien, Wärme (Gt), Ist- oder Vorhersagewert

|                                 | 2016    | 2017    | 2018    | 2019    | 2020    | 2021    | 2022    | 2023    |
|---------------------------------|---------|---------|---------|---------|---------|---------|---------|---------|
| <b>Verbrauch bzw. Wert, MWh</b> |         |         |         |         |         |         |         |         |
| Witterungsbereinigt(Ja)         | 208,171 | 228,316 | 226,050 | 234,868 | 219,705 | 228,844 | 205,235 | 191,829 |
| Witterungsbereinigt(Nein)       | 205,800 | 217,600 | 209,000 | 217,300 | 189,000 | 233,895 | 179,895 | 166,670 |



Tabelle: 12090 GG Eschenburg TS Annastraße, alle Medien, Wärme (Gt), Ist- oder Vorhersagewert

|                                       | Jan    | Feb    | Mrz    | Apr    | Mai   | Jun   | Jul   | Aug   | Sep   | Okt    | Nov    | Dez    |
|---------------------------------------|--------|--------|--------|--------|-------|-------|-------|-------|-------|--------|--------|--------|
| <b>Verbrauch bzw. Wert</b>            |        |        |        |        |       |       |       |       |       |        |        |        |
| <b>Witterungsbereinigt(Ja), MWh</b>   |        |        |        |        |       |       |       |       |       |        |        |        |
| <b>2022</b>                           | 21,601 | 35,072 | 28,414 | 13,750 | 8,748 | 5,420 | 0,698 | 6,000 | 8,000 | 20,661 | 22,806 | 33,700 |
| <b>2023</b>                           | 34,405 | 25,169 | 25,668 | 11,303 | 6,174 | 5,110 | 5,080 | 4,656 | 4,234 | 16,031 | 21,022 | 24,579 |
| <b>Witterungsbereinigt(Nein), MWh</b> |        |        |        |        |       |       |       |       |       |        |        |        |
| <b>2022</b>                           | 19,865 | 28,301 | 24,540 | 15,442 | 6,839 | 5,420 | 0,698 | 6,000 | 8,000 | 11,256 | 19,354 | 34,180 |
| <b>2023</b>                           | 30,110 | 21,180 | 24,150 | 13,980 | 5,410 | 5,110 | 5,080 | 4,656 | 4,234 | 10,410 | 21,150 | 21,200 |

Kennwerte



Jahreswerte, 12090 GG Eschenburg TS Annastraße, Wärme (Gt)

- (Verbrauch bzw. Wert (alle Medien, witterungsbereinigt) / Energiefaktor für Kennwert)(bel...
- Vergleichswert aus Klassifikation (Vergleichswert, beheizbare Bruttogrundfläche (m²))
- Vergleichswert aus Klassifikation (Unteres Quartilsmittel, beheizbare Bruttogrundfläche (m²))

Tabelle: 12090 GG Eschenburg TS Annastraße, Wärme (Gt)

|  | 2016    | 2017    | 2018    | 2019    | 2020    | 2021    | 2022    | 2023    |
|--|---------|---------|---------|---------|---------|---------|---------|---------|
| <b>Grundrechenarten, Energiefaktor für Kennwert, Verbrauch bzw. Wert, Witterungsbereinigt(Ja), Witterungsbereinigt(Nein), Ist- oder Vorhersagewert, alle Medien, l, kWh/m²</b> |         |         |         |         |         |         |         |         |
|  | 54,509  | 59,784  | 59,191  | 61,500  | 57,530  | 59,923  | 53,740  | 50,230  |
| <b>Vergleichswert aus Klassifikation, kWh/m²</b>   |         |         |         |         |         |         |         |         |
| <b>Vergleichswert</b>  | 111,000 | 111,000 | 111,000 | 111,000 | 111,000 | 111,000 | 111,000 | 111,000 |
| <b>Unteres Quartilsmittel</b>  | 66,000  | 66,000  | 66,000  | 66,000  | 66,000  | 66,000  | 66,000  | 66,000  |

# Strom

## Verbrauchswerte

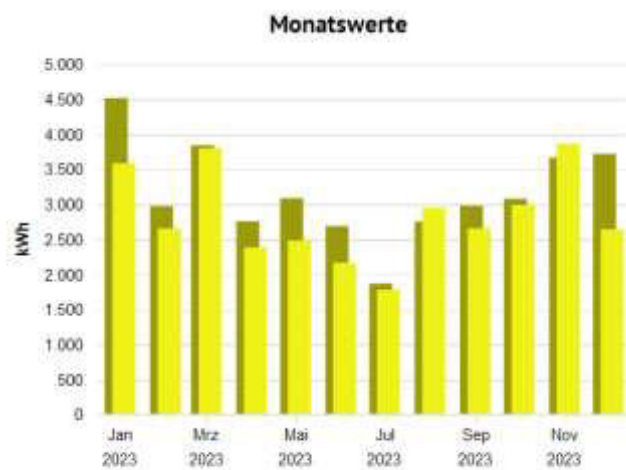
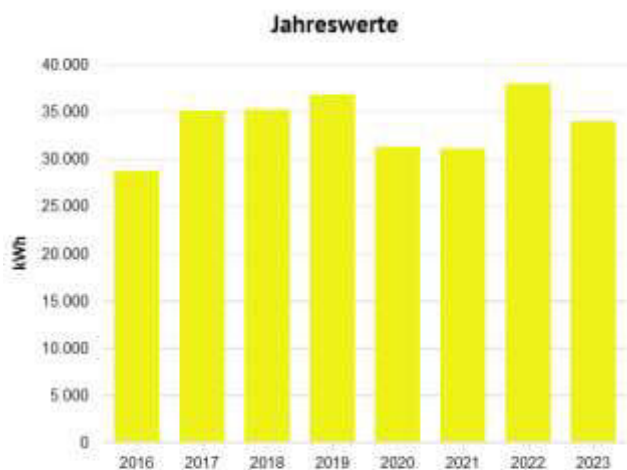

Jahreswerte, 12090 GG Eschenburg TS Annastraße, Strom, alle Medien, Ist- oder Vorhersagewert  
 Verbrauch bzw. Wert

Monatswerte, 12090 GG Eschenburg TS Annastraße, Strom, alle Medien, Ist- oder Vorhersagewert  
 Verbrauch bzw. Wert (Jan. 2023 - Dez. 2023)  
 Verbrauch bzw. Wert (Jan. 2022 - Dez. 2022)

**Tabelle: 12090 GG Eschenburg TS Annastraße, alle Medien, Strom, Ist- oder Vorhersagewert**

|                                 | 2016   | 2017   | 2018   | 2019   | 2020   | 2021   | 2022   | 2023   |
|---------------------------------|--------|--------|--------|--------|--------|--------|--------|--------|
| <b>Verbrauch bzw. Wert, MWh</b> |        |        |        |        |        |        |        |        |
|                                 | 28,700 | 35,100 | 35,200 | 36,800 | 31,262 | 31,059 | 37,945 | 33,973 |

**Tabelle: 12090 GG Eschenburg TS Annastraße, alle Medien, Strom, Ist- oder Vorhersagewert**

|                                 | Jan   | Feb   | Mrz   | Apr   | Mai   | Jun   | Jul   | Aug   | Sep   | Okt   | Nov   | Dez   |
|---------------------------------|-------|-------|-------|-------|-------|-------|-------|-------|-------|-------|-------|-------|
| <b>Verbrauch bzw. Wert, MWh</b> |       |       |       |       |       |       |       |       |       |       |       |       |
| <b>2022</b>                     | 4,518 | 2,974 | 3,842 | 2,759 | 3,088 | 2,691 | 1,870 | 2,755 | 2,980 | 3,079 | 3,667 | 3,721 |
| <b>2023</b>                     | 3,587 | 2,656 | 3,800 | 2,384 | 2,483 | 2,167 | 1,782 | 2,953 | 2,658 | 2,993 | 3,865 | 2,644 |

## Kennwerte

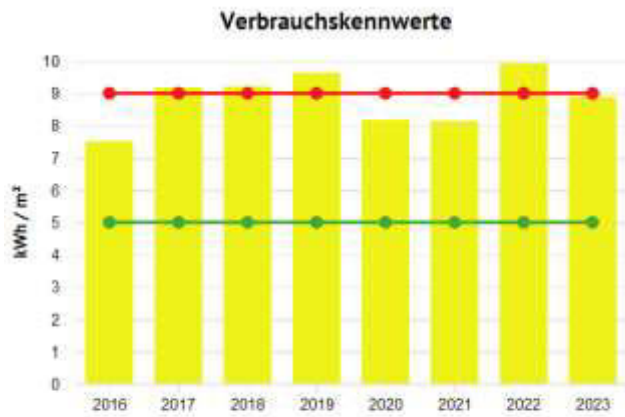

Jahreswerte, 12090 GG Eschenburg TS Annastraße, Strom

- (Verbrauch bzw. Wert (alle Medien) / Energiefaktor für Kennwert)(beheizbare Bruttogrund...
- Vergleichswert aus Klassifikation (Vergleichswert, beheizbare Bruttogrundfläche (m²))
- Vergleichswert aus Klassifikation (Unteres Quartilsmittel, beheizbare Bruttogrundfläche (m²))

Tabelle: 12090 GG Eschenburg TS Annastraße, Strom

|   | 2016  | 2017  | 2018  | 2019  | 2020  | 2021  | 2022  | 2023  |
|---|-------|-------|-------|-------|-------|-------|-------|-------|
| <b>Grundrechenarten, Energiefaktor für Kennwert, Verbrauch bzw. Wert, Ist- oder Vorhersagewert, alle Medien, /, Witterungsbereinigt(Nein), kWh/m²</b> |       |       |       |       |       |       |       |       |
|   | 7,515 | 9,191 | 9,217 | 9,636 | 8,186 | 8,133 | 9,936 | 8,896 |
| <b>Vergleichswert aus Klassifikation, kWh/m²</b>  |       |       |       |       |       |       |       |       |
| <b>Vergleichswert</b>   | 9,000 | 9,000 | 9,000 | 9,000 | 9,000 | 9,000 | 9,000 | 9,000 |
| <b>Unteres Quartilsmittel</b>   | 5,000 | 5,000 | 5,000 | 5,000 | 5,000 | 5,000 | 5,000 | 5,000 |

## Wasser

### Verbrauchswerte

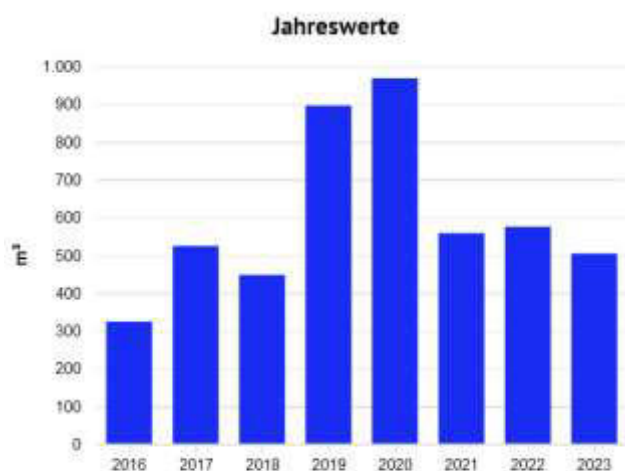

Jahreswerte, 12090 GG Eschenburg TS Annastraße, Wasser, alle Medien, Ist- oder Vorhersagewert

- Verbrauch bzw. Wert

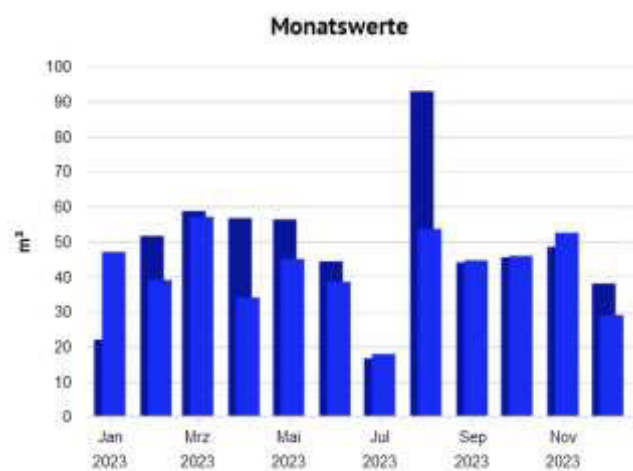

Monatswerte, 12090 GG Eschenburg TS Annastraße, Wasser, alle Medien, Ist- oder Vorhersagewert

- Verbrauch bzw. Wert (Jan. 2023 - Dez. 2023)
- Verbrauch bzw. Wert (Jan. 2022 - Dez. 2022)

**Tabelle: 12090 GG Eschenburg TS Annastraße, alle Medien, Wasser, Ist- oder Vorhersagewert**

|                                | 2016    | 2017    | 2018    | 2019    | 2020    | 2021    | 2022    | 2023    |
|--------------------------------|---------|---------|---------|---------|---------|---------|---------|---------|
| <b>Verbrauch bzw. Wert, m³</b> |         |         |         |         |         |         |         |         |
|                                | 324,000 | 524,200 | 447,400 | 895,600 | 968,000 | 558,000 | 575,000 | 504,000 |

**Tabelle: 12090 GG Eschenburg TS Annastraße, alle Medien, Wasser, Ist- oder Vorhersagewert**

|                                | Jan    | Feb    | Mrz    | Apr    | Mai    | Jun    | Jul    | Aug    | Sep    | Okt    | Nov    | Dez    |
|--------------------------------|--------|--------|--------|--------|--------|--------|--------|--------|--------|--------|--------|--------|
| <b>Verbrauch bzw. Wert, m³</b> |        |        |        |        |        |        |        |        |        |        |        |        |
| <b>2022</b>                    | 22,000 | 51,571 | 58,675 | 56,660 | 56,300 | 44,330 | 16,634 | 92,829 | 44,032 | 45,500 | 48,468 | 38,000 |
| <b>2023</b>                    | 47,000 | 39,000 | 57,000 | 34,000 | 45,000 | 38,500 | 17,906 | 53,594 | 44,625 | 45,875 | 52,500 | 29,000 |

Kennwerte

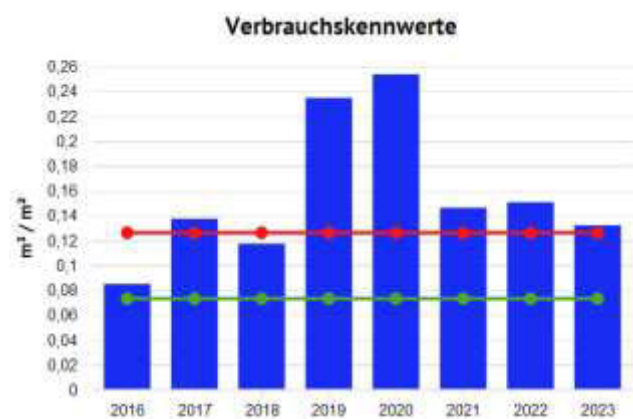

Jahreswerte, 12090 GG Eschenburg TS Annastraße, Wasser

- (Verbrauch bzw. Wert (alle Medien) / Energiefaktor für Kennwert)(beheizbare Bruttogrund...
- Vergleichswert aus Klassifikation (Vergleichswert, beheizbare Bruttogrundfläche (m²))
- Vergleichswert aus Klassifikation (Unteres Quartilsmittel, beheizbare Bruttogrundfläche (r...

**Tabelle: 12090 GG Eschenburg TS Annastraße, Wasser**

|   | 2016    | 2017    | 2018    | 2019    | 2020    | 2021    | 2022    | 2023    |
|---|---------|---------|---------|---------|---------|---------|---------|---------|
| <b>Grundrechenarten, Energiefaktor für Kennwert, Verbrauch bzw. Wert, Ist- oder Vorhersagewert, alle Medien, /, Witterungsbereinigt(Nein), l/m²</b> |         |         |         |         |         |         |         |         |
|   | 84,839  | 137,261 | 117,151 | 234,512 | 253,469 | 146,112 | 150,563 | 131,972 |
| <b>Vergleichswert aus Klassifikation, l/m²</b>  |         |         |         |         |         |         |         |         |
| <b>Vergleichswert</b>   | 126,000 | 126,000 | 126,000 | 126,000 | 126,000 | 126,000 | 126,000 | 126,000 |
| <b>Unteres Quartilsmittel</b>   | 73,000  | 73,000  | 73,000  | 73,000  | 73,000  | 73,000  | 73,000  | 73,000  |

## Energiebericht - GG Hans Lenhard Schule

Stand: 31.10.2024  
 Adresse: Lerschstraße 21  
 47445 Moers  
 Ende des Betrachtungszeitraums: 31.12.2023

### Energiefaktoren

beheizbare Bruttogrundfläche (BGFE): 3.787,00 m<sup>2</sup>

### Anmerkungen

06.09.2023 02:00: Schließung Turnhalle zum 08/23

Den Empfehlungen eines Sachverständigen folgend wurde die Halle für die Nutzung gesperrt, insbesondere, weil der dioxinähnliche PCB-Wert 118 größer 10 Nanogramm gemessen wurde und damit eine Gesundheitsgefährdung nicht ausgeschlossen werden kann.

### Wärme (Gt)

#### Verbrauchswerte

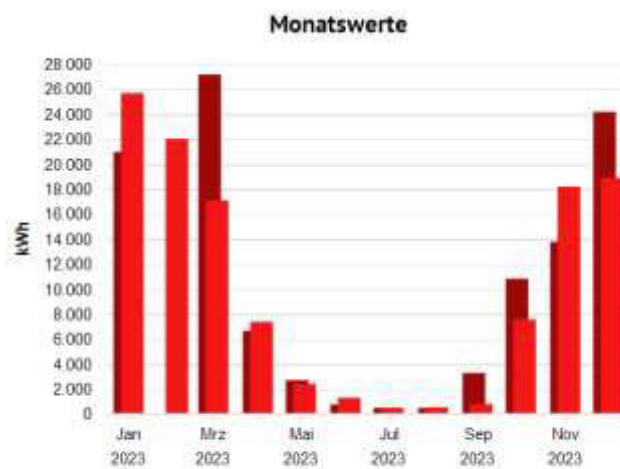
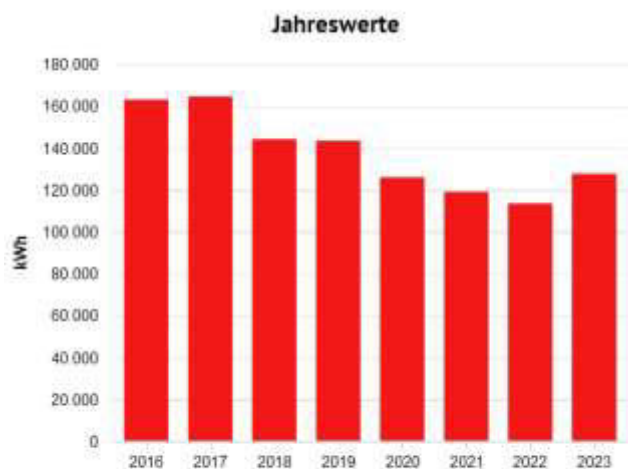

Jahreswerte, 12140 GG Hans Lenhard Schule, Wärme (Gt), alle Medien, Ist- oder Vorhersagewert  
 ■ Verbrauch bzw. Wert

Monatswerte, 12140 GG Hans Lenhard Schule, Wärme (Gt), alle Medien, Ist- oder Vorhersagewert  
 ■ Verbrauch bzw. Wert (Jan. 2023 - Dez. 2023)  
 ■ Verbrauch bzw. Wert (Jan. 2022 - Dez. 2022)

Tabelle: 12140 GG Hans Lenhard Schule, alle Medien, Wärme (Gt), Ist- oder Vorhersagewert

|                                 | 2016    | 2017    | 2018    | 2019    | 2020    | 2021    | 2022    | 2023    |
|---------------------------------|---------|---------|---------|---------|---------|---------|---------|---------|
| <b>Verbrauch bzw. Wert, MWh</b> |         |         |         |         |         |         |         |         |
| Witterungsbereinigt(Ja)         | 163,057 | 164,522 | 144,174 | 143,418 | 125,947 | 118,996 | 113,467 | 127,670 |
| Witterungsbereinigt(Nein)       | 161,200 | 156,800 | 133,300 | 132,690 | 108,345 | 121,622 | 99,458  | 110,925 |

Tabelle: 12140 GG Hans Lenhard Schule, alle Medien, Wärme (Gt), Ist- oder Vorhersagewert

|                                       | Jan    | Feb    | Mrz    | Apr   | Mai   | Jun   | Jul   | Aug   | Sep   | Okt    | Nov    | Dez    |
|---------------------------------------|--------|--------|--------|-------|-------|-------|-------|-------|-------|--------|--------|--------|
| <b>Verbrauch bzw. Wert</b>            |        |        |        |       |       |       |       |       |       |        |        |        |
| <b>Witterungsbereinigt(Ja), MWh</b>   |        |        |        |       |       |       |       |       |       |        |        |        |
| <b>2022</b>                           | 20,967 | 0,000  | 27,167 | 6,650 | 2,707 | 0,768 | 0,491 | 0,479 | 3,281 | 10,828 | 13,774 | 24,178 |
| <b>2023</b>                           | 25,673 | 22,027 | 17,087 | 7,371 | 2,410 | 1,292 | 0,499 | 0,539 | 0,789 | 7,554  | 18,197 | 18,882 |
| <b>Witterungsbereinigt(Nein), MWh</b> |        |        |        |       |       |       |       |       |       |        |        |        |
| <b>2022</b>                           | 19,282 | 0,000  | 23,463 | 7,468 | 2,116 | 0,768 | 0,491 | 0,479 | 3,281 | 5,899  | 11,690 | 24,522 |
| <b>2023</b>                           | 22,468 | 18,536 | 16,076 | 9,117 | 2,111 | 1,292 | 0,499 | 0,539 | 0,789 | 4,905  | 18,307 | 16,286 |

Kennwerte



Jahreswerte, 12140 GG Hans Lenhard Schule, Wärme (Gt)

- (Verbrauch bzw. Wert (alle Medien, witterungsbereinigt) / Energiefaktor für Kennwert)(bel...
- Vergleichswert aus Klassifikation (Vergleichswert, beheizbare Bruttogrundfläche (m²))
- Vergleichswert aus Klassifikation (Unteres Quartilsmittel, beheizbare Bruttogrundfläche (m²))

Tabelle: 12140 GG Hans Lenhard Schule, Wärme (Gt)

|  | 2016    | 2017    | 2018    | 2019    | 2020    | 2021    | 2022    | 2023    |
|--|---------|---------|---------|---------|---------|---------|---------|---------|
| <b>Grundrechenarten, Energiefaktor für Kennwert, Verbrauch bzw. Wert, Witterungsbereinigt(Ja), Witterungsbereinigt(Nein), Ist- oder Vorhersagewert, alle Medien, l, kWh/m²</b> |         |         |         |         |         |         |         |         |
|  | 43,057  | 43,444  | 38,071  | 37,871  | 33,258  | 31,422  | 29,962  | 33,713  |
| <b>Vergleichswert aus Klassifikation, kWh/m²</b>   |         |         |         |         |         |         |         |         |
| <b>Vergleichswert</b>  | 111,000 | 111,000 | 111,000 | 111,000 | 111,000 | 111,000 | 111,000 | 111,000 |
| <b>Unteres Quartilsmittel</b>  | 66,000  | 66,000  | 66,000  | 66,000  | 66,000  | 66,000  | 66,000  | 66,000  |

## Strom

### Verbrauchswerte

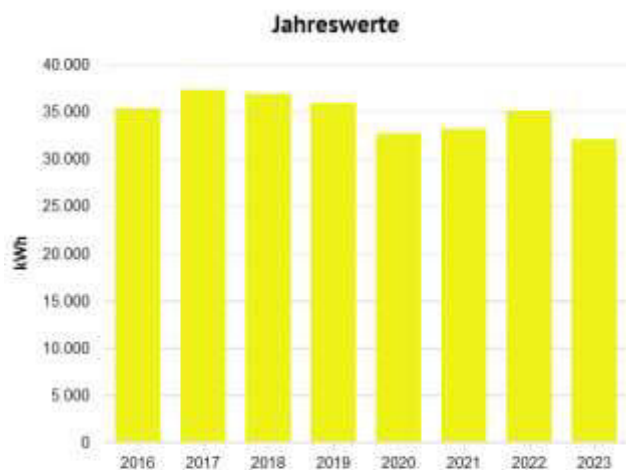

Jahreswerte, 12140 GG Hans Lenhard Schule, Strom, alle Medien, Ist- oder Vorhersagewert  
 ■ Verbrauch bzw. Wert

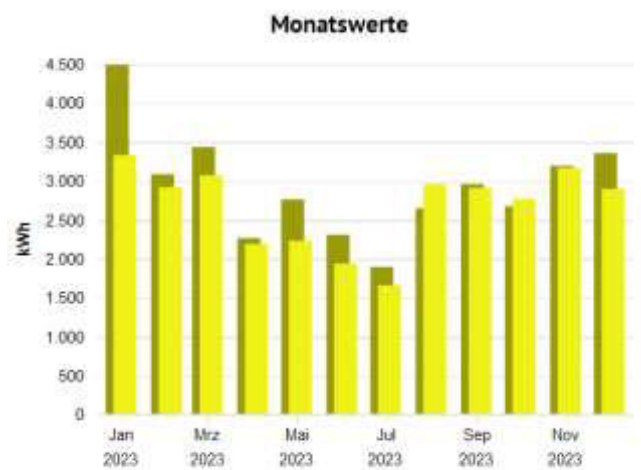

Monatswerte, 12140 GG Hans Lenhard Schule, Strom, alle Medien, Ist- oder Vorhersagewert  
 ■ Verbrauch bzw. Wert (Jan. 2023 - Dez. 2023)  
 ■ Verbrauch bzw. Wert (Jan. 2022 - Dez. 2022)

**Tabelle: 12140 GG Hans Lenhard Schule, alle Medien, Strom, Ist- oder Vorhersagewert**

|                                 | 2016   | 2017   | 2018   | 2019   | 2020   | 2021   | 2022   | 2023   |
|---------------------------------|--------|--------|--------|--------|--------|--------|--------|--------|
| <b>Verbrauch bzw. Wert, MWh</b> |        |        |        |        |        |        |        |        |
|                                 | 35,300 | 37,300 | 36,900 | 35,900 | 32,669 | 33,128 | 35,095 | 32,060 |

**Tabelle: 12140 GG Hans Lenhard Schule, alle Medien, Strom, Ist- oder Vorhersagewert**

|                                 | Jan   | Feb   | Mrz   | Apr   | Mai   | Jun   | Jul   | Aug   | Sep   | Okt   | Nov   | Dez   |
|---------------------------------|-------|-------|-------|-------|-------|-------|-------|-------|-------|-------|-------|-------|
| <b>Verbrauch bzw. Wert, MWh</b> |       |       |       |       |       |       |       |       |       |       |       |       |
| <b>2022</b>                     | 4,493 | 3,087 | 3,436 | 2,266 | 2,764 | 2,311 | 1,897 | 2,651 | 2,961 | 2,675 | 3,196 | 3,359 |
| <b>2023</b>                     | 3,334 | 2,922 | 3,074 | 2,192 | 2,233 | 1,940 | 1,660 | 2,961 | 2,910 | 2,770 | 3,168 | 2,896 |

## Kennwerte

### Verbrauchskennwerte



Jahreswerte, 12140 GG Hans Lenhard Schule, Strom

■ (Verbrauch bzw. Wert (alle Medien) / Energiefaktor für Kennwert)(beheizbare Bruttogrundfläche) (m²)  
■ Vergleichswert aus Klassifikation (Vergleichswert, beheizbare Bruttogrundfläche (m²))  
■ Vergleichswert aus Klassifikation (Unteres Quartilsmittel, beheizbare Bruttogrundfläche (m²))

Tabelle: 12140 GG Hans Lenhard Schule, Strom

|   | 2016  | 2017  | 2018  | 2019  | 2020  | 2021  | 2022  | 2023  |
|---|-------|-------|-------|-------|-------|-------|-------|-------|
| <b>Grundrechenarten, Energiefaktor für Kennwert, Verbrauch bzw. Wert, Ist- oder Vorhersagewert, alle Medien, l, Witterungsbereinigt(Nein), kWh/m²</b> | 9,321 | 9,849 | 9,744 | 9,480 | 8,627 | 8,748 | 9,267 | 8,466 |
| <b>Vergleichswert aus Klassifikation, kWh/m²</b>  |       |       |       |       |       |       |       |       |
| <b>Vergleichswert</b>   | 9,000 | 9,000 | 9,000 | 9,000 | 9,000 | 9,000 | 9,000 | 9,000 |
| <b>Unteres Quartilsmittel</b>   | 5,000 | 5,000 | 5,000 | 5,000 | 5,000 | 5,000 | 5,000 | 5,000 |

## Wasser

### Verbrauchswerte

#### Jahreswerte

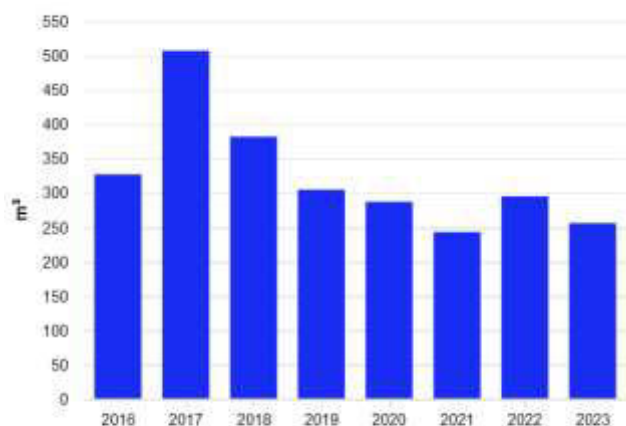

Jahreswerte, 12140 GG Hans Lenhard Schule, Wasser, alle Medien, Ist- oder Vorhersagewert

■ Verbrauch bzw. Wert

#### Monatswerte

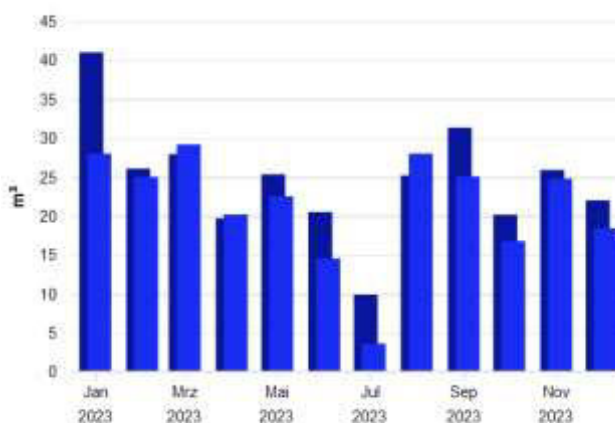

Monatswerte, 12140 GG Hans Lenhard Schule, Wasser, alle Medien, Ist- oder Vorhersagewert

■ Verbrauch bzw. Wert (Jan. 2023 - Dez. 2023)  
■ Verbrauch bzw. Wert (Jan. 2022 - Dez. 2022)



**Tabelle: 12140 GG Hans Lenhard Schule, alle Medien, Wasser, Ist- oder Vorhersagewert**

|                                | 2016    | 2017    | 2018    | 2019    | 2020    | 2021    | 2022    | 2023    |
|--------------------------------|---------|---------|---------|---------|---------|---------|---------|---------|
| <b>Verbrauch bzw. Wert, m³</b> |         |         |         |         |         |         |         |         |
|                                | 327,000 | 507,000 | 381,800 | 304,700 | 287,000 | 243,000 | 295,000 | 256,000 |

**Tabelle: 12140 GG Hans Lenhard Schule, alle Medien, Wasser, Ist- oder Vorhersagewert**

|                                | Jan    | Feb    | Mrz    | Apr    | Mai    | Jun    | Jul   | Aug    | Sep    | Okt    | Nov    | Dez    |
|--------------------------------|--------|--------|--------|--------|--------|--------|-------|--------|--------|--------|--------|--------|
| <b>Verbrauch bzw. Wert, m³</b> |        |        |        |        |        |        |       |        |        |        |        |        |
| <b>2022</b>                    | 41,000 | 26,069 | 27,931 | 19,688 | 25,341 | 20,501 | 9,888 | 25,197 | 31,337 | 20,150 | 25,900 | 22,000 |
| <b>2023</b>                    | 28,000 | 25,000 | 29,176 | 20,181 | 22,518 | 14,520 | 3,605 | 28,000 | 25,063 | 16,771 | 24,760 | 18,406 |

**Kennwerte**



Jahreswerte, 12140 GG Hans Lenhard Schule, Wasser:

- (Verbrauch bzw. Wert (alle Medien) / Energiefaktor für Kennwert)(beheizbare Bruttogrund...
- Vergleichswert aus Klassifikation (Vergleichswert, beheizbare Bruttogrundfläche (m²))
- Vergleichswert aus Klassifikation (Unteres Quartilsmittel, beheizbare Bruttogrundfläche (r...

**Tabelle: 12140 GG Hans Lenhard Schule, Wasser**

|   | 2016    | 2017    | 2018    | 2019    | 2020    | 2021    | 2022    | 2023    |
|---|---------|---------|---------|---------|---------|---------|---------|---------|
| <b>Grundrechenarten, Energiefaktor für Kennwert, Verbrauch bzw. Wert, Ist- oder Vorhersagewert, alle Medien, l, Witterungsbereinigt(Nein), l/m²</b> |         |         |         |         |         |         |         |         |
|   | 86,348  | 133,879 | 100,819 | 80,459  | 75,786  | 64,167  | 77,898  | 67,600  |
| <b>Vergleichswert aus Klassifikation, l/m²</b>  |         |         |         |         |         |         |         |         |
| <b>Vergleichswert</b>   | 126,000 | 126,000 | 126,000 | 126,000 | 126,000 | 126,000 | 126,000 | 126,000 |
| <b>Unteres Quartilsmittel</b>   | 73,000  | 73,000  | 73,000  | 73,000  | 73,000  | 73,000  | 73,000  | 73,000  |

## Energiebericht - GG Hülsdonk

Stand: 31.10.2024  
 Adresse: Rüttgersweg 19  
 47441 Moers  
 Ende des Betrachtungszeitraums: 31.12.2023

### Energiefaktoren

beheizbare Bruttogrundfläche (BGFE): 3.521,00 m<sup>2</sup>  
 ab 01.01.2022: 3.671,00 m<sup>2</sup>

### Anmerkungen

01.01.2022 Anbau OGATA 2022  
 00:00:

### Wärme (Gt)

#### Verbrauchswerte

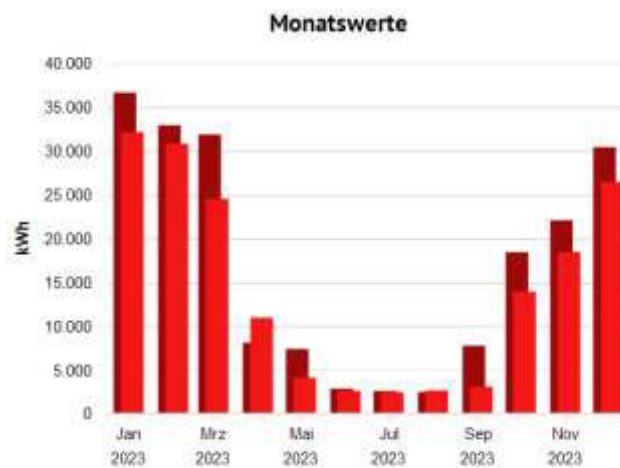
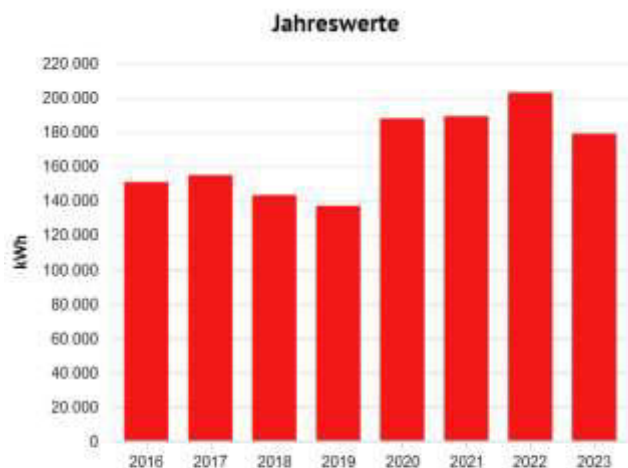

Jahreswerte, 12010 GG Hülsdonk, Wärme (Gt), alle Medien, Ist- oder Vorhersagewert, witterungsbereinigt.  
 ■ Verbrauch bzw. Wert

Monatswerte, 12010 GG Hülsdonk, Wärme (Gt), alle Medien, Ist- oder Vorhersagewert, witterungsbereinigt.  
 ■ Verbrauch bzw. Wert (Jan. 2023 - Dez. 2023)  
 ■ Verbrauch bzw. Wert (Jan. 2022 - Dez. 2022)

Tabelle: 12010 GG Hülsdonk, alle Medien, Wärme (Gt), Ist- oder Vorhersagewert

|                                 | 2016    | 2017    | 2018    | 2019    | 2020    | 2021    | 2022    | 2023    |
|---------------------------------|---------|---------|---------|---------|---------|---------|---------|---------|
| <b>Verbrauch bzw. Wert, MWh</b> |         |         |         |         |         |         |         |         |
| Witterungsbereinigt(Ja)         | 150,818 | 154,869 | 143,201 | 136,991 | 187,817 | 189,118 | 202,997 | 178,974 |
| Witterungsbereinigt(Nein)       | 149,100 | 147,600 | 132,400 | 126,744 | 161,568 | 193,292 | 177,934 | 155,501 |

Tabelle: 12010 GG Hülsdonk, alle Medien, Wärme (Gt), Ist- oder Vorhersagewert

|                              | Jan | Feb | Mrz | Apr | Mai | Jun | Jul | Aug | Sep | Okt | Nov | Dez |
|------------------------------|-----|-----|-----|-----|-----|-----|-----|-----|-----|-----|-----|-----|
| <b>Verbrauch bzw. Wert</b>   |     |     |     |     |     |     |     |     |     |     |     |     |
| Witterungsbereinigt(Ja), MWh |     |     |     |     |     |     |     |     |     |     |     |     |

|  | Jan    | Feb    | Mrz    | Apr    | Mai   | Jun   | Jul   | Aug   | Sep   | Okt    | Nov    | Dez    |
|--|--------|--------|--------|--------|-------|-------|-------|-------|-------|--------|--------|--------|
| <b>2022</b>                                | 36,640 | 32,920 | 31,865 | 8,098  | 7,374 | 2,857 | 2,592 | 2,482 | 7,759 | 18,420 | 22,059 | 30,417 |
| <b>2023</b>                                | 32,114 | 30,791 | 24,525 | 10,956 | 4,120 | 2,618 | 2,470 | 2,660 | 3,084 | 13,937 | 18,443 | 26,447 |
| <b>Witterungsbereinigt(Nein)<br/>, MWh</b> |        |        |        |        |       |       |       |       |       |        |        |        |
| <b>2022</b>                                | 33,695 | 26,564 | 27,520 | 9,094  | 5,765 | 2,857 | 2,592 | 2,482 | 7,759 | 10,035 | 18,720 | 30,850 |
| <b>2023</b>                                | 28,105 | 25,911 | 23,074 | 13,552 | 3,610 | 2,618 | 2,470 | 2,660 | 3,084 | 9,050  | 18,555 | 22,811 |

Kennwerte

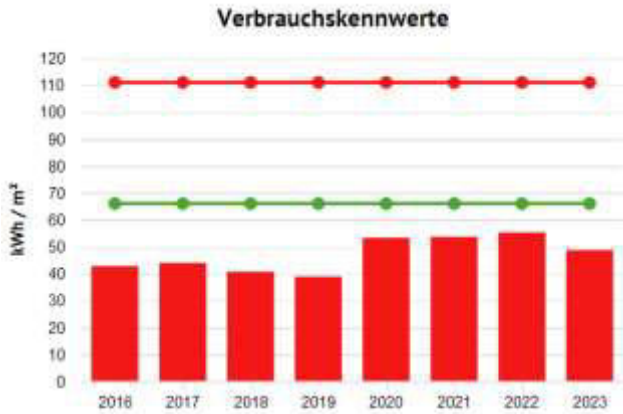

Jahreswerte, 12010 GG Hülsdonk, Wärme (Gt)

- (Verbrauch bzw. Wert (alle Medien, witterungsbereinigt) / Energiefaktor für Kennwert)(bel...
- Vergleichswert aus Klassifikation (Vergleichswert, beheizbare Bruttogrundfläche (m²))
- Vergleichswert aus Klassifikation (Unteres Quartilsmittel, beheizbare Bruttogrundfläche (r...

Tabelle: 12010 GG Hülsdonk, Wärme (Gt)

|  | 2016    | 2017    | 2018    | 2019    | 2020    | 2021    | 2022    | 2023    |
|--|---------|---------|---------|---------|---------|---------|---------|---------|
| <b>Grundrechenarten, Energiefaktor für Kennwert, Verbrauch bzw. Wert, Witterungsbereinigt(Ja), Witterungsbereinigt(Nein), Ist- oder Vorhersagewert, alle Medien, /, kWh/m²</b> |         |         |         |         |         |         |         |         |
|  | 42,834  | 43,984  | 40,671  | 38,907  | 53,342  | 53,711  | 55,298  | 48,754  |
| <b>Vergleichswert aus Klassifikation, kWh/m²</b>   |         |         |         |         |         |         |         |         |
| <b>Vergleichswert</b>  | 111,000 | 111,000 | 111,000 | 111,000 | 111,000 | 111,000 | 111,000 | 111,000 |
| <b>Unteres Quartilsmittel</b>  | 66,000  | 66,000  | 66,000  | 66,000  | 66,000  | 66,000  | 66,000  | 66,000  |

## Strom

### Verbrauchswerte

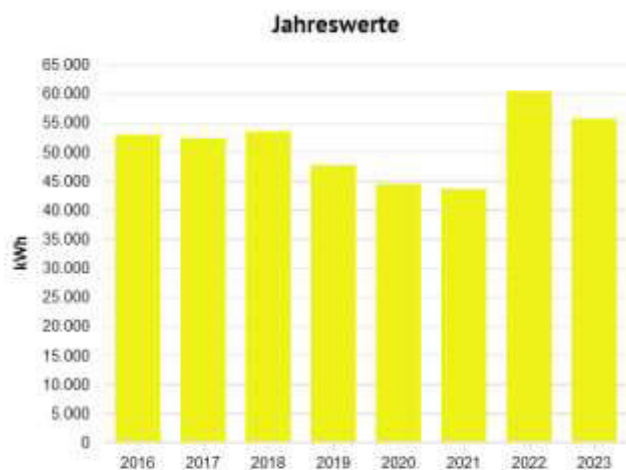

Jahreswerte, 12010 GG Hülsdonk, Strom, alle Medien, Ist- oder Vorhersagewert  
 Verbrauch bzw. Wert

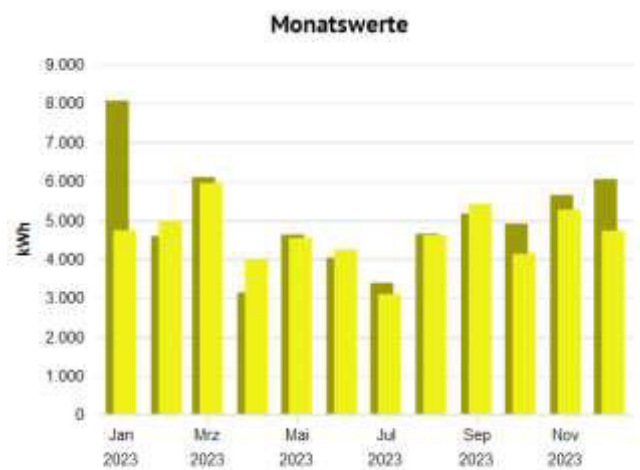

Monatswerte, 12010 GG Hülsdonk, Strom, alle Medien, Ist- oder Vorhersagewert  
 Verbrauch bzw. Wert (Jan. 2023 - Dez. 2023)  
 Verbrauch bzw. Wert (Jan. 2022 - Dez. 2022)

**Tabelle: 12010 GG Hülsdonk, alle Medien, Strom, Ist- oder Vorhersagewert**

|                                 | 2016   | 2017   | 2018   | 2019   | 2020   | 2021   | 2022   | 2023   |
|---------------------------------|--------|--------|--------|--------|--------|--------|--------|--------|
| <b>Verbrauch bzw. Wert, MWh</b> |        |        |        |        |        |        |        |        |
|                                 | 52,900 | 52,300 | 53,400 | 47,600 | 44,370 | 43,503 | 60,360 | 55,662 |

**Tabelle: 12010 GG Hülsdonk, alle Medien, Strom, Ist- oder Vorhersagewert**

|                                 | Jan   | Feb   | Mrz   | Apr   | Mai   | Jun   | Jul   | Aug   | Sep   | Okt   | Nov   | Dez   |
|---------------------------------|-------|-------|-------|-------|-------|-------|-------|-------|-------|-------|-------|-------|
| <b>Verbrauch bzw. Wert, MWh</b> |       |       |       |       |       |       |       |       |       |       |       |       |
| <b>2022</b>                     | 8,064 | 4,590 | 6,099 | 3,144 | 4,629 | 4,031 | 3,388 | 4,647 | 5,164 | 4,907 | 5,646 | 6,051 |
| <b>2023</b>                     | 4,734 | 4,971 | 5,949 | 3,993 | 4,539 | 4,242 | 3,093 | 4,611 | 5,412 | 4,130 | 5,263 | 4,725 |

## Kennwerte

### Verbrauchskennwerte



Jahreswerte, 12010 GG Hülsdonk, Strom

- (Verbrauch bzw. Wert (alle Medien) / Energiefaktor für Kennwert)(beheizbare Bruttogrund...
- Vergleichswert aus Klassifikation (Vergleichswert, beheizbare Bruttogrundfläche (m²))
- Vergleichswert aus Klassifikation (Unteres Quartilsmittel, beheizbare Bruttogrundfläche (m²))

Tabelle: 12010 GG Hülsdonk, Strom

|   | 2016   | 2017   | 2018   | 2019   | 2020   | 2021   | 2022   | 2023   |
|---|--------|--------|--------|--------|--------|--------|--------|--------|
| <b>Grundrechenarten, Energiefaktor für Kennwert, Verbrauch bzw. Wert, Ist- oder Vorhersagewert, alle Medien, /, Witterungsbereinigt(Nein), kWh/m²</b> |        |        |        |        |        |        |        |        |
|   | 15,024 | 14,854 | 15,166 | 13,519 | 12,602 | 12,355 | 16,442 | 15,163 |
| <b>Vergleichswert aus Klassifikation, kWh/m²</b>  |        |        |        |        |        |        |        |        |
| <b>Vergleichswert</b>   | 9,000  | 9,000  | 9,000  | 9,000  | 9,000  | 9,000  | 9,000  | 9,000  |
| <b>Unteres Quartilsmittel</b>   | 5,000  | 5,000  | 5,000  | 5,000  | 5,000  | 5,000  | 5,000  | 5,000  |

## Wasser

### Verbrauchswerte

#### Jahreswerte

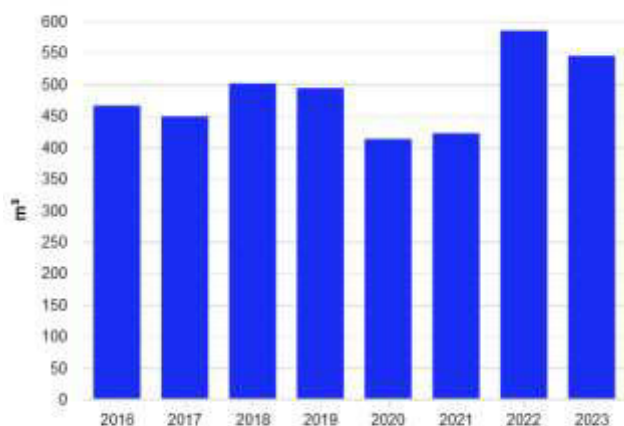

#### Monatswerte

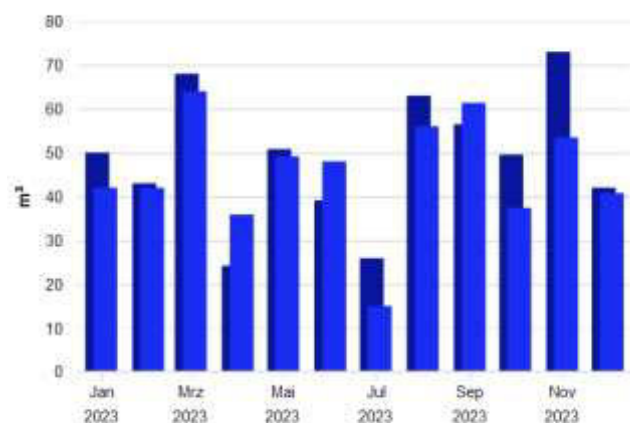

Jahreswerte, 12010 GG Hülsdonk, Wasser, alle Medien, Ist- oder Vorhersagewert

- Verbrauch bzw. Wert

Monatswerte, 12010 GG Hülsdonk, Wasser, alle Medien, Ist- oder Vorhersagewert

- Verbrauch bzw. Wert (Jan. 2023 - Dez. 2023)
- Verbrauch bzw. Wert (Jan. 2022 - Dez. 2022)

**Tabelle: 12010 GG Hülsdonk, alle Medien, Wasser, Ist- oder Vorhersagewert**

|                                | 2016    | 2017    | 2018    | 2019    | 2020    | 2021    | 2022    | 2023    |
|--------------------------------|---------|---------|---------|---------|---------|---------|---------|---------|
| <b>Verbrauch bzw. Wert, m³</b> |         |         |         |         |         |         |         |         |
|                                | 466,000 | 448,800 | 501,100 | 493,800 | 413,000 | 422,000 | 585,000 | 545,000 |

**Tabelle: 12010 GG Hülsdonk, alle Medien, Wasser, Ist- oder Vorhersagewert**

|                                | Jan    | Feb    | Mrz    | Apr    | Mai    | Jun    | Jul    | Aug    | Sep    | Okt    | Nov    | Dez    |
|--------------------------------|--------|--------|--------|--------|--------|--------|--------|--------|--------|--------|--------|--------|
| <b>Verbrauch bzw. Wert, m³</b> |        |        |        |        |        |        |        |        |        |        |        |        |
| <b>2022</b>                    | 50,000 | 43,000 | 68,000 | 24,194 | 50,806 | 39,091 | 25,909 | 63,000 | 56,471 | 49,529 | 73,000 | 42,000 |
| <b>2023</b>                    | 42,000 | 42,000 | 64,000 | 35,857 | 49,143 | 48,000 | 15,000 | 56,000 | 61,364 | 37,401 | 53,458 | 40,778 |

**Kennwerte**

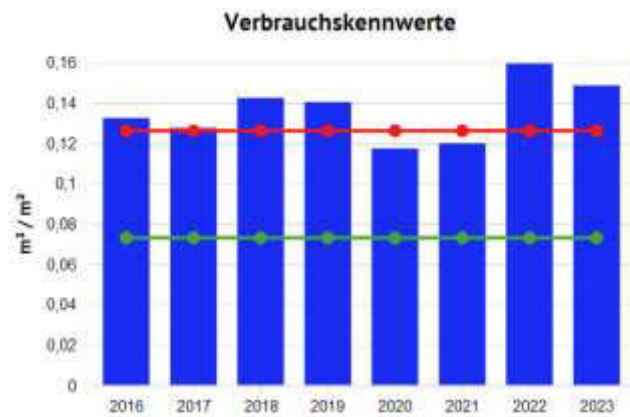

Jahreswerte, 12010 GG Hülsdonk, Wasser:

- (Verbrauch bzw. Wert (alle Medien) / Energiefaktor für Kennwert)(beheizbare Bruttogrund...
- Vergleichswert aus Klassifikation (Vergleichswert, beheizbare Bruttogrundfläche (m²))
- Vergleichswert aus Klassifikation (Unteres Quartilsmittel, beheizbare Bruttogrundfläche (r...

**Tabelle: 12010 GG Hülsdonk, Wasser**

|   | 2016    | 2017    | 2018    | 2019    | 2020    | 2021    | 2022    | 2023    |
|---|---------|---------|---------|---------|---------|---------|---------|---------|
| <b>Grundrechenarten, Energiefaktor für Kennwert, Verbrauch bzw. Wert, Ist- oder Vorhersagewert, alle Medien, /, Witterungsbereinigt(Nein), l/m²</b> |         |         |         |         |         |         |         |         |
|   | 132,349 | 127,464 | 142,318 | 140,244 | 117,296 | 119,852 | 159,357 | 148,461 |
| <b>Vergleichswert aus Klassifikation, l/m²</b>  |         |         |         |         |         |         |         |         |
| <b>Vergleichswert</b>   | 126,000 | 126,000 | 126,000 | 126,000 | 126,000 | 126,000 | 126,000 | 126,000 |
| <b>Unteres Quartilsmittel</b>   | 73,000  | 73,000  | 73,000  | 73,000  | 73,000  | 73,000  | 73,000  | 73,000  |

# Energiebericht - GG Lindenschule HS Johann Stegmann Allee

Stand: 31.10.2024  
 Adresse: Johann-Stegmann-Allee 5  
 47445 Moers  
 Ende des Betrachtungszeitraums: 31.12.2023

## Energiefaktoren

beheizbare Bruttogrundfläche (BGFE): 2.881,00 m<sup>2</sup>

## Wärme (Gt)

### Verbrauchswerte

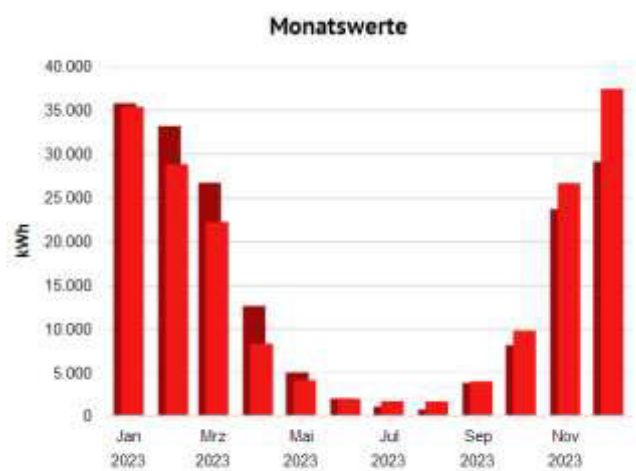
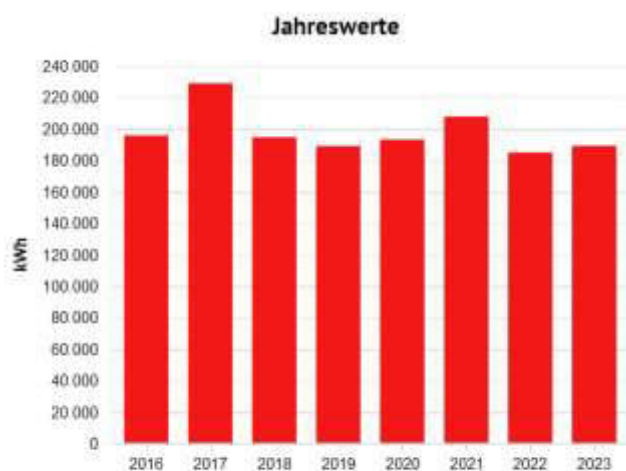

Jahreswerte, 12150 GG Lindenschule HS Johann Stegmann Allee, Wärme (Gt), alle Medien, Ist- u. Verbrauch bzw. Wert

Monatswerte, 12150 GG Lindenschule HS Johann Stegmann Allee, Wärme (Gt), alle Medien, Ist- u. Verbrauch bzw. Wert (Jan. 2023 - Dez. 2023)

Tabelle: 12150 GG Lindenschule HS Johann Stegmann Allee, alle Medien, Wärme (Gt), Ist- oder Vorhersagewert

|                                  | 2016    | 2017    | 2018    | 2019    | 2020    | 2021    | 2022    | 2023    |
|----------------------------------|---------|---------|---------|---------|---------|---------|---------|---------|
| <b>Verbrauch bzw. Wert, MWh</b>  |         |         |         |         |         |         |         |         |
| <b>Witterungsbereinigt(Ja)</b>   | 195,831 | 229,051 | 194,684 | 189,102 | 193,235 | 207,897 | 185,035 | 189,292 |
| <b>Witterungsbereinigt(Nein)</b> | 193,600 | 218,300 | 180,000 | 174,957 | 166,230 | 212,486 | 162,190 | 164,465 |

Tabelle: 12150 GG Lindenschule HS Johann Stegmann Allee, alle Medien, Wärme (Gt), Ist- oder Vorhersagewert

|                                       | Jan    | Feb    | Mrz    | Apr    | Mai   | Jun   | Jul   | Aug   | Sep   | Okt   | Nov    | Dez    |
|---------------------------------------|--------|--------|--------|--------|-------|-------|-------|-------|-------|-------|--------|--------|
| <b>Verbrauch bzw. Wert</b>            |        |        |        |        |       |       |       |       |       |       |        |        |
| <b>Witterungsbereinigt(Ja), MWh</b>   |        |        |        |        |       |       |       |       |       |       |        |        |
| <b>2022</b>                           | 35,740 | 33,129 | 26,650 | 12,579 | 4,975 | 2,000 | 1,077 | 0,738 | 3,779 | 8,082 | 23,647 | 29,078 |
| <b>2023</b>                           | 35,330 | 28,783 | 22,170 | 8,258  | 4,103 | 1,960 | 1,703 | 1,672 | 3,969 | 9,739 | 26,612 | 37,397 |
| <b>Witterungsbereinigt(Nein), MWh</b> |        |        |        |        |       |       |       |       |       |       |        |        |
| <b>2022</b>                           | 32,868 | 26,733 | 23,016 | 14,126 | 3,890 | 2,000 | 1,077 | 0,738 | 3,779 | 4,403 | 20,068 | 29,492 |
| <b>2023</b>                           | 30,919 | 24,221 | 20,859 | 10,214 | 3,595 | 1,960 | 1,703 | 1,672 | 3,969 | 6,324 | 26,773 | 32,256 |

## Kennwerte

### Verbrauchskennwerte

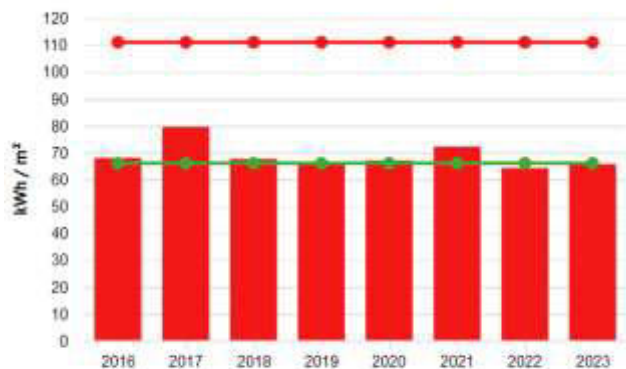

Jahreswerte, 12150 GG Lindenschule HS Johann Stegmann Allee, Wärme (Gt)

- (Verbrauch bzw. Wert (alle Medien, witterungsbereinigt) / Energiefaktor für Kennwert)(bel...
- Vergleichswert aus Klassifikation (Vergleichswert, beheizbare Bruttogrundfläche (m²))
- Vergleichswert aus Klassifikation (Unteres Quartilsmittel, beheizbare Bruttogrundfläche (m²))

Tabelle: 12150 GG Lindenschule HS Johann Stegmann Allee, Wärme (Gt)

|  | 2016    | 2017    | 2018    | 2019    | 2020    | 2021    | 2022    | 2023    |
|--|---------|---------|---------|---------|---------|---------|---------|---------|
| <b>Grundrechenarten, Energiefaktor für Kennwert, Verbrauch bzw. Wert, Witterungsbereinigt(Ja), Witterungsbereinigt(Nein), Ist- oder Vorhersagewert, alle Medien, /, kWh/m²</b> | 67,973  | 79,504  | 67,575  | 65,638  | 67,072  | 72,162  | 64,226  | 65,703  |
| <b>Vergleichswert aus Klassifikation, kWh/m²</b>   |         |         |         |         |         |         |         |         |
| <b>Vergleichswert</b>  | 111,000 | 111,000 | 111,000 | 111,000 | 111,000 | 111,000 | 111,000 | 111,000 |
| <b>Unteres Quartilsmittel</b>  | 66,000  | 66,000  | 66,000  | 66,000  | 66,000  | 66,000  | 66,000  | 66,000  |

## Strom

### Verbrauchswerte

#### Jahreswerte



Jahreswerte, 12150 GG Lindenschule HS Johann Stegmann Allee, Strom, alle Medien, Ist- oder ...

- Verbrauch bzw. Wert

#### Monatswerte



Monatswerte, 12150 GG Lindenschule HS Johann Stegmann Allee, Strom, alle Medien, Ist- oder ...

- Verbrauch bzw. Wert (Jan. 2023 - Dez. 2023)
- Verbrauch bzw. Wert (Jan. 2022 - Dez. 2022)



**Tabelle: 12150 GG Lindenschule HS Johann Stegmann Allee, alle Medien, Strom, Ist- oder Vorhersagewert**

|                                 | 2016   | 2017   | 2018   | 2019   | 2020   | 2021   | 2022   | 2023   |
|---------------------------------|--------|--------|--------|--------|--------|--------|--------|--------|
| <b>Verbrauch bzw. Wert, MWh</b> |        |        |        |        |        |        |        |        |
|                                 | 40,700 | 41,100 | 41,100 | 40,200 | 38,070 | 27,639 | 34,743 | 36,744 |

**Tabelle: 12150 GG Lindenschule HS Johann Stegmann Allee, alle Medien, Strom, Ist- oder Vorhersagewert**

|                                 | Jan   | Feb   | Mrz   | Apr   | Mai   | Jun   | Jul   | Aug   | Sep   | Okt   | Nov   | Dez   |
|---------------------------------|-------|-------|-------|-------|-------|-------|-------|-------|-------|-------|-------|-------|
| <b>Verbrauch bzw. Wert, MWh</b> |       |       |       |       |       |       |       |       |       |       |       |       |
| <b>2022</b>                     | 3,825 | 3,144 | 3,290 | 2,807 | 3,494 | 1,805 | 1,796 | 2,938 | 2,889 | 2,349 | 3,368 | 3,037 |
| <b>2023</b>                     | 3,537 | 3,108 | 3,666 | 2,949 | 2,625 | 2,365 | 2,539 | 3,211 | 3,019 | 3,042 | 3,777 | 2,907 |

**Kennwerte**

**Verbrauchskennwerte**



Jahreswerte, 12150 GG Lindenschule HS Johann Stegmann Allee, Strom

- (Verbrauch bzw. Wert (alle Medien) / Energiefaktor für Kennwert)(beheizbare Bruttogrund...
- Vergleichswert aus Klassifikation (Vergleichswert, beheizbare Bruttogrundfläche (m²))
- Vergleichswert aus Klassifikation (Unteres Quartilsmittel, beheizbare Bruttogrundfläche (m²))

**Tabelle: 12150 GG Lindenschule HS Johann Stegmann Allee, Strom**

|   | 2016   | 2017   | 2018   | 2019   | 2020   | 2021  | 2022   | 2023   |
|---|--------|--------|--------|--------|--------|-------|--------|--------|
| <b>Grundrechenarten, Energiefaktor für Kennwert, Verbrauch bzw. Wert, Ist- oder Vorhersagewert, alle Medien, /, Witterungsbereinigt(Nein), kWh/m²</b> |        |        |        |        |        |       |        |        |
|   | 14,127 | 14,266 | 14,266 | 13,953 | 13,214 | 9,594 | 12,059 | 12,754 |
| <b>Vergleichswert aus Klassifikation, kWh/m²</b>  |        |        |        |        |        |       |        |        |
| <b>Vergleichswert</b>   | 9,000  | 9,000  | 9,000  | 9,000  | 9,000  | 9,000 | 9,000  | 9,000  |
| <b>Unteres Quartilsmittel</b>   | 5,000  | 5,000  | 5,000  | 5,000  | 5,000  | 5,000 | 5,000  | 5,000  |

# Wasser

## Verbrauchswerte

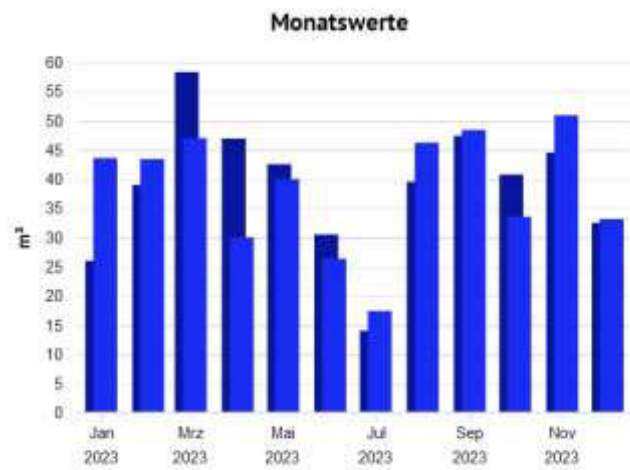
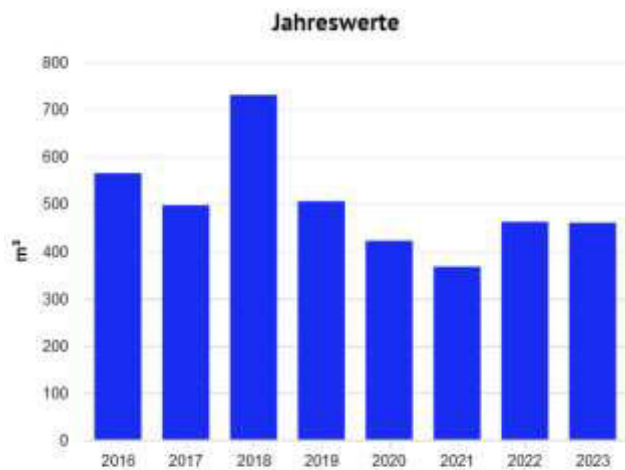

Jahreswerte, 12150 GG Lindenschule HS Johann Stegmann Allee, Wasser, alle Medien, Ist- oder Vorhersagewert  
■ Verbrauch bzw. Wert

Monatswerte, 12150 GG Lindenschule HS Johann Stegmann Allee, Wasser, alle Medien, Ist- oder Vorhersagewert  
■ Verbrauch bzw. Wert (Jan. 2023 - Dez. 2023)  
■ Verbrauch bzw. Wert (Jan. 2022 - Dez. 2022)

**Tabelle: 12150 GG Lindenschule HS Johann Stegmann Allee, alle Medien, Wasser, Ist- oder Vorhersagewert**

|                                | 2016    | 2017    | 2018    | 2019    | 2020    | 2021    | 2022    | 2023    |
|--------------------------------|---------|---------|---------|---------|---------|---------|---------|---------|
| <b>Verbrauch bzw. Wert, m³</b> |         |         |         |         |         |         |         |         |
|                                | 565,000 | 497,000 | 730,500 | 505,700 | 422,000 | 367,000 | 462,000 | 460,000 |

**Tabelle: 12150 GG Lindenschule HS Johann Stegmann Allee, alle Medien, Wasser, Ist- oder Vorhersagewert**

|                                | Jan    | Feb    | Mrz    | Apr    | Mai    | Jun    | Jul    | Aug    | Sep    | Okt    | Nov    | Dez    |
|--------------------------------|--------|--------|--------|--------|--------|--------|--------|--------|--------|--------|--------|--------|
| <b>Verbrauch bzw. Wert, m³</b> |        |        |        |        |        |        |        |        |        |        |        |        |
| <b>2022</b>                    | 26,000 | 39,000 | 58,310 | 46,929 | 42,533 | 30,514 | 14,038 | 39,534 | 47,384 | 40,759 | 44,516 | 32,484 |
| <b>2023</b>                    | 43,594 | 43,406 | 47,000 | 30,000 | 40,000 | 26,364 | 17,414 | 46,222 | 48,387 | 33,548 | 50,908 | 33,156 |

## Kennwerte

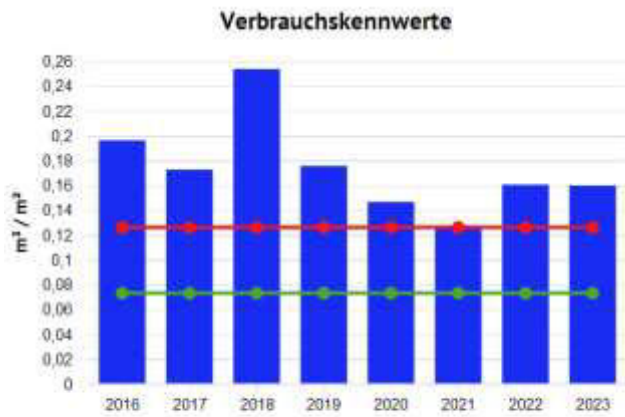

Jahreswerte, 12150 GG Lindenschule HS Johann Stegmann Allee, Wasser

■ (Verbrauch bzw. Wert (alle Medien) / Energiefaktor für Kennwert)(beheizbare Bruttogrund...

■ Vergleichswert aus Klassifikation (Vergleichswert, beheizbare Bruttogrundfläche (m²))

■ Vergleichswert aus Klassifikation (Unteres Quartilsmittel, beheizbare Bruttogrundfläche (m²))

**Tabelle: 12150 GG Lindenschule HS Johann Stegmann Allee, Wasser**

|   | 2016    | 2017    | 2018    | 2019    | 2020    | 2021    | 2022    | 2023    |
|---|---------|---------|---------|---------|---------|---------|---------|---------|
| <b>Grundrechenarten, Energiefaktor für Kennwert, Verbrauch bzw. Wert, Ist- oder Vorhersagewert, alle Medien, l, Witterungsbereinigt(Nein), l/m²</b> |         |         |         |         |         |         |         |         |
|   | 196,112 | 172,510 | 253,558 | 175,529 | 146,477 | 127,386 | 160,361 | 159,667 |
| <b>Vergleichswert aus Klassifikation, l/m²</b>  |         |         |         |         |         |         |         |         |
| <b>Vergleichswert</b>   | 126,000 | 126,000 | 126,000 | 126,000 | 126,000 | 126,000 | 126,000 | 126,000 |
| <b>Unteres Quartilsmittel</b>   | 73,000  | 73,000  | 73,000  | 73,000  | 73,000  | 73,000  | 73,000  | 73,000  |

## Energiebericht - GG Lindenschule TS Talstraße

Stand: 31.10.2024  
 Adresse: Talstraße 45  
 47445 Moers  
 Ende des Betrachtungszeitraums: 31.12.2023

### Energiefaktoren

beheizbare Bruttogrundfläche (BGFE): 3.774,00 m<sup>2</sup>

### Anmerkungen

31.12.2023 Heizölverbrauch  
 00:00:

Bis 2022 erfolgte keine Zählerstandserfassung für den Heizölverbrauch. Der Verbrauch wurde anhand von Heizöllieferungen abgebildet.

### Wärme (Gt)

#### Verbrauchswerte

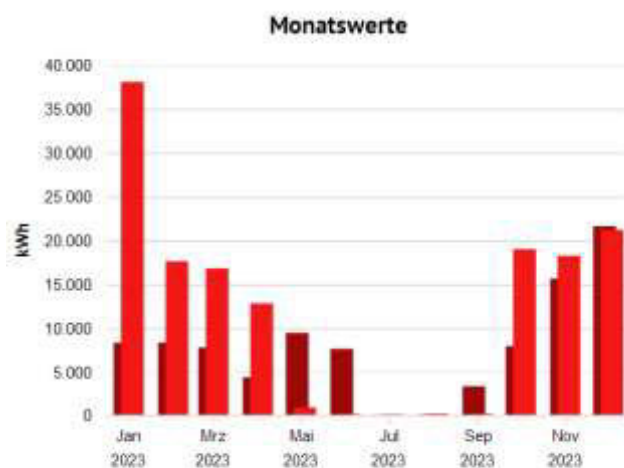
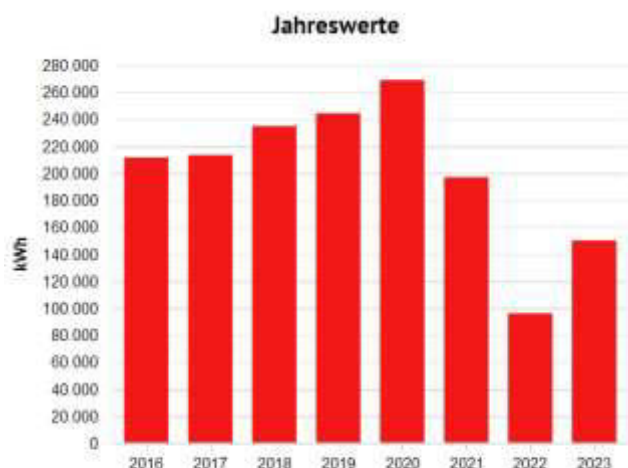

Jahreswerte, 12130 GG Lindenschule TS Talstraße, Wärme (Gt), alle Medien, Ist- oder Vorhersagewert  
 ■ Verbrauch bzw. Wert

Monatswerte, 12130 GG Lindenschule TS Talstraße, Wärme (Gt), alle Medien, Ist- oder Vorhersagewert  
 ■ Verbrauch bzw. Wert (Jan. 2023 - Dez. 2023)  
 ■ Verbrauch bzw. Wert (Jan. 2022 - Dez. 2022)

Tabelle: 12130 GG Lindenschule TS Talstraße, alle Medien, Wärme (Gt), Ist- oder Vorhersagewert

|                                 | 2016    | 2017    | 2018    | 2019    | 2020    | 2021    | 2022   | 2023    |
|---------------------------------|---------|---------|---------|---------|---------|---------|--------|---------|
| <b>Verbrauch bzw. Wert, MWh</b> |         |         |         |         |         |         |        |         |
| Witterungsbereinigt(Ja)         | 211,509 | 213,417 | 234,811 | 244,272 | 269,016 | 196,946 | 96,086 | 150,133 |
| Witterungsbereinigt(Nein)       | 209,100 | 203,400 | 217,100 | 226,000 | 231,419 | 201,293 | 84,223 | 130,442 |

Tabelle: 12130 GG Lindenschule TS Talstraße, alle Medien, Wärme (Gt), Ist- oder Vorhersagewert

|                                       | Jan    | Feb    | Mrz    | Apr    | Mai   | Jun   | Jul   | Aug   | Sep   | Okt    | Nov    | Dez    |
|---------------------------------------|--------|--------|--------|--------|-------|-------|-------|-------|-------|--------|--------|--------|
| <b>Verbrauch bzw. Wert</b>            |        |        |        |        |       |       |       |       |       |        |        |        |
| <b>Witterungsbereinigt(Ja), MWh</b>   |        |        |        |        |       |       |       |       |       |        |        |        |
| 2022                                  | 8,325  | 8,341  | 7,784  | 4,378  | 9,452 | 7,634 | 0,131 | 0,156 | 3,361 | 7,932  | 15,651 | 21,613 |
| 2023                                  | 38,086 | 17,627 | 16,813 | 12,807 | 0,921 | 0,194 | 0,170 | 0,233 | 0,215 | 19,006 | 18,253 | 21,210 |
| <b>Witterungsbereinigt(Nein), MWh</b> |        |        |        |        |       |       |       |       |       |        |        |        |
| 2022                                  | 7,656  | 6,731  | 6,722  | 4,916  | 7,390 | 7,634 | 0,131 | 0,156 | 3,361 | 4,321  | 13,282 | 21,921 |
| 2023                                  | 33,332 | 14,833 | 15,819 | 15,840 | 0,807 | 0,194 | 0,170 | 0,233 | 0,215 | 12,342 | 18,363 | 18,294 |

Kennwerte



Jahreswerte, 12130 GG Lindenschule TS Talstraße, Wärme (Gt)

- (Verbrauch bzw. Wert (alle Medien, witterungsbereinigt) / Energiefaktor für Kennwert)(bel...
- Vergleichswert aus Klassifikation (Vergleichswert, beheizbare Bruttogrundfläche (m²))
- Vergleichswert aus Klassifikation (Unteres Quartilsmittel, beheizbare Bruttogrundfläche (r...

Tabelle: 12130 GG Lindenschule TS Talstraße, Wärme (Gt)

|  | 2016    | 2017    | 2018    | 2019    | 2020    | 2021    | 2022    | 2023    |
|--|---------|---------|---------|---------|---------|---------|---------|---------|
| <b>Grundrechenarten, Energiefaktor für Kennwert, Verbrauch bzw. Wert, Witterungsbereinigt(Ja), Witterungsbereinigt(Nein), Ist- oder Vorhersagewert, alle Medien, /, kWh/m²</b> |         |         |         |         |         |         |         |         |
|  | 56,044  | 56,549  | 62,218  | 64,725  | 71,281  | 52,185  | 25,460  | 39,781  |
| <b>Vergleichswert aus Klassifikation, kWh/m²</b>   |         |         |         |         |         |         |         |         |
| <b>Vergleichswert</b>  | 111,000 | 111,000 | 111,000 | 111,000 | 111,000 | 111,000 | 111,000 | 111,000 |
| <b>Unteres Quartilsmittel</b>  | 66,000  | 66,000  | 66,000  | 66,000  | 66,000  | 66,000  | 66,000  | 66,000  |

Strom

Verbrauchswerte

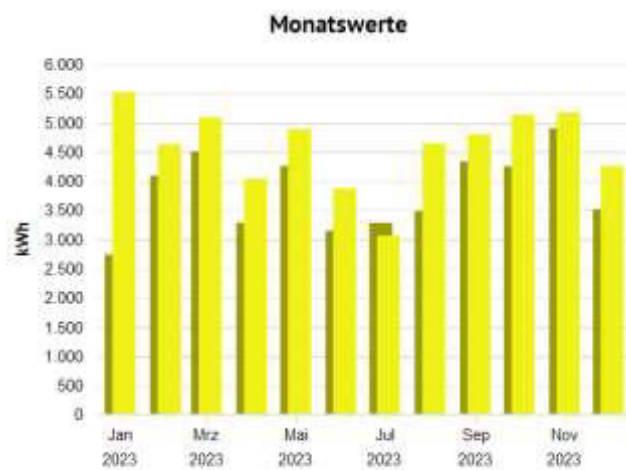
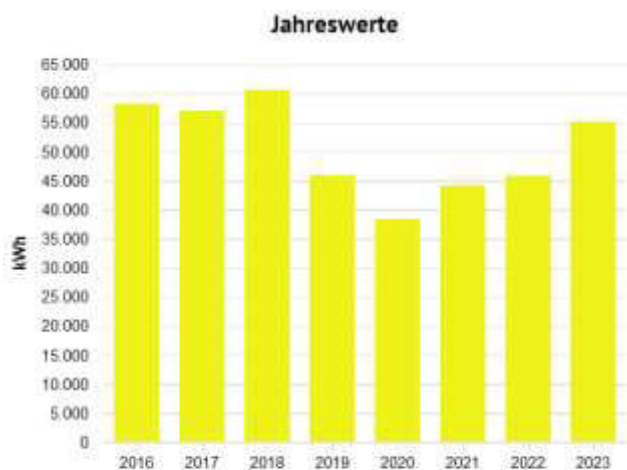

Jahreswerte, 12130 GG Lindenschule TS Talstraße, Strom, alle Medien, Ist- oder Vorhersagewert  
 ■ Verbrauch bzw. Wert

Monatswerte, 12130 GG Lindenschule TS Talstraße, Strom, alle Medien, Ist- oder Vorhersagewert  
 ■ Verbrauch bzw. Wert (Jan. 2023 - Dez. 2023)  
 ■ Verbrauch bzw. Wert (Jan. 2022 - Dez. 2022)

**Tabelle: 12130 GG Lindenschule TS Talstraße, alle Medien, Strom, Ist- oder Vorhersagewert**

|                                 | 2016   | 2017   | 2018   | 2019   | 2020   | 2021   | 2022   | 2023   |
|---------------------------------|--------|--------|--------|--------|--------|--------|--------|--------|
| <b>Verbrauch bzw. Wert, MWh</b> |        |        |        |        |        |        |        |        |
|                                 | 58,200 | 57,000 | 60,600 | 45,900 | 38,372 | 44,136 | 45,826 | 55,129 |

**Tabelle: 12130 GG Lindenschule TS Talstraße, alle Medien, Strom, Ist- oder Vorhersagewert**

|                                 | Jan   | Feb   | Mrz   | Apr   | Mai   | Jun   | Jul   | Aug   | Sep   | Okt   | Nov   | Dez   |
|---------------------------------|-------|-------|-------|-------|-------|-------|-------|-------|-------|-------|-------|-------|
| <b>Verbrauch bzw. Wert, MWh</b> |       |       |       |       |       |       |       |       |       |       |       |       |
| <b>2022</b>                     | 2,741 | 4,092 | 4,509 | 3,287 | 4,259 | 3,151 | 3,284 | 3,491 | 4,334 | 4,253 | 4,904 | 3,521 |
| <b>2023</b>                     | 5,522 | 4,633 | 5,089 | 4,043 | 4,886 | 3,874 | 3,066 | 4,645 | 4,800 | 5,140 | 5,172 | 4,259 |

## Kennwerte

### Verbrauchskennwerte



Jahreswerte, 12130 GG Lindenschule TS Talstraße, Strom

■ (Verbrauch bzw. Wert (alle Medien) / Energiefaktor für Kennwert)(beheizbare Bruttogrundfläche) (m²)  
■ Vergleichswert aus Klassifikation (Vergleichswert, beheizbare Bruttogrundfläche (m²))  
■ Vergleichswert aus Klassifikation (Unteres Quartilsmittel, beheizbare Bruttogrundfläche (m²))

Tabelle: 12130 GG Lindenschule TS Talstraße, Strom

|   | 2016   | 2017   | 2018   | 2019   | 2020   | 2021   | 2022   | 2023   |
|---|--------|--------|--------|--------|--------|--------|--------|--------|
| <b>Grundrechenarten, Energiefaktor für Kennwert, Verbrauch bzw. Wert, Ist- oder Vorhersagewert, alle Medien, l, Witterungsbereinigt(Nein), kWh/m²</b> |        |        |        |        |        |        |        |        |
|   | 15,421 | 15,103 | 16,057 | 12,162 | 10,167 | 11,695 | 12,143 | 14,607 |
| <b>Vergleichswert aus Klassifikation, kWh/m²</b>  |        |        |        |        |        |        |        |        |
| <b>Vergleichswert</b>   | 9,000  | 9,000  | 9,000  | 9,000  | 9,000  | 9,000  | 9,000  | 9,000  |
| <b>Unteres Quartilsmittel</b>   | 5,000  | 5,000  | 5,000  | 5,000  | 5,000  | 5,000  | 5,000  | 5,000  |

## Wasser

### Verbrauchswerte

#### Jahreswerte

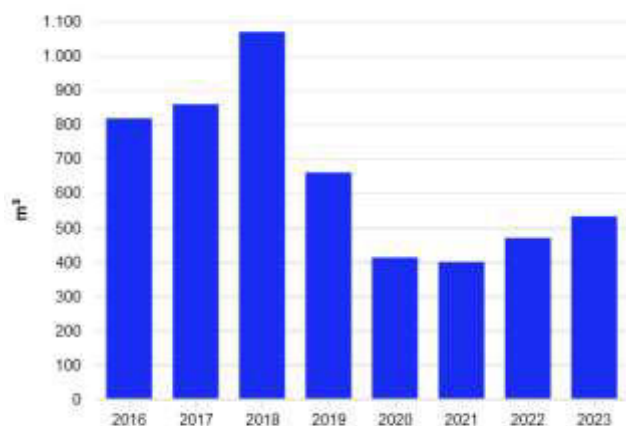

Jahreswerte, 12130 GG Lindenschule TS Talstraße, Wasser, alle Medien, Ist- oder Vorhersagewert

■ Verbrauch bzw. Wert

#### Monatswerte

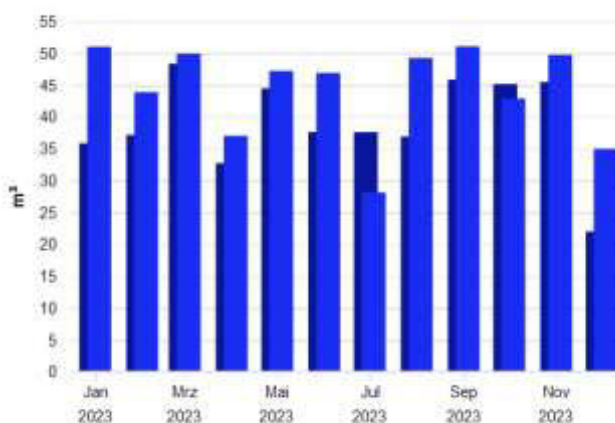

Monatswerte, 12130 GG Lindenschule TS Talstraße, Wasser, alle Medien, Ist- oder Vorhersagewert

■ Verbrauch bzw. Wert (Jan. 2023 - Dez. 2023)

■ Verbrauch bzw. Wert (Jan. 2022 - Dez. 2022)

Tabelle: 12130 GG Lindenschule TS Talstraße, alle Medien, Wasser, Ist- oder Vorhersagewert

|                                | 2016  | 2017  | 2018    | 2019  | 2020  | 2021  | 2022  | 2023  |
|--------------------------------|-------|-------|---------|-------|-------|-------|-------|-------|
| <b>Verbrauch bzw. Wert, m³</b> |       |       |         |       |       |       |       |       |
|                                | 817,0 | 858,2 | 1.069,0 | 659,5 | 412,0 | 399,0 | 469,0 | 531,8 |

Tabelle: 12130 GG Lindenschule TS Talstraße, alle Medien, Wasser, Ist- oder Vorhersagewert

|                                | Jan    | Feb    | Mrz    | Apr    | Mai    | Jun    | Jul    | Aug    | Sep    | Okt    | Nov    | Dez    |
|--------------------------------|--------|--------|--------|--------|--------|--------|--------|--------|--------|--------|--------|--------|
| <b>Verbrauch bzw. Wert, m³</b> |        |        |        |        |        |        |        |        |        |        |        |        |
| <b>2022</b>                    | 35,844 | 37,156 | 48,324 | 32,732 | 44,445 | 37,602 | 37,590 | 36,891 | 45,833 | 45,135 | 45,448 | 22,000 |
| <b>2023</b>                    | 51,000 | 43,867 | 49,908 | 37,019 | 47,207 | 46,875 | 28,125 | 49,235 | 51,050 | 42,857 | 49,714 | 34,970 |

Kennwerte

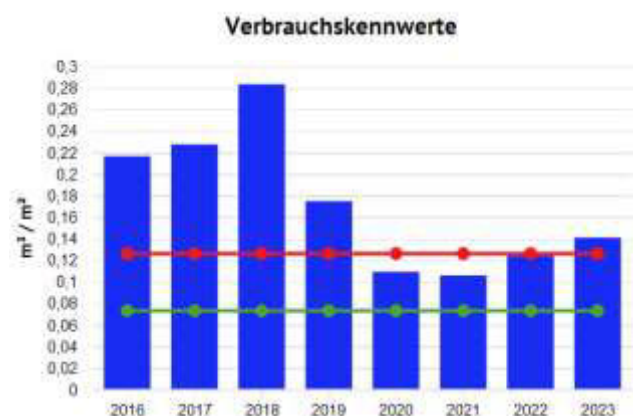

Jahreswerte, 12130 GG Lindenschule TS Talstraße, Wasser  
 ■ (Verbrauch bzw. Wert (alle Medien) / Energiefaktor für Kennwert)(beheizbare Bruttogrund...  
 ■ Vergleichswert aus Klassifikation (Vergleichswert, beheizbare Bruttogrundfläche (m²))  
 ■ Vergleichswert aus Klassifikation (Unteres Quartilsmittel, beheizbare Bruttogrundfläche (r...

Tabelle: 12130 GG Lindenschule TS Talstraße, Wasser

|   | 2016    | 2017    | 2018    | 2019    | 2020    | 2021    | 2022    | 2023    |
|---|---------|---------|---------|---------|---------|---------|---------|---------|
| <b>Grundrechenarten, Energiefaktor für Kennwert, Verbrauch bzw. Wert, Ist- oder Vorhersagewert, alle Medien, /, Witterungsbereinigt(Nein), l/m²</b> |         |         |         |         |         |         |         |         |
|   | 216,481 | 227,398 | 283,254 | 174,748 | 109,168 | 105,723 | 124,271 | 140,919 |
| <b>Vergleichswert aus Klassifikation, l/m²</b>  |         |         |         |         |         |         |         |         |
| <b>Vergleichswert</b>   | 126,000 | 126,000 | 126,000 | 126,000 | 126,000 | 126,000 | 126,000 | 126,000 |
| <b>Unteres Quartilsmittel</b>   | 73,000  | 73,000  | 73,000  | 73,000  | 73,000  | 73,000  | 73,000  | 73,000  |



## Energiebericht - GG Regenbogen

Stand: 31.10.2024  
 Adresse: Hinter dem Acker 70  
 47445 Moers  
 Ende des Betrachtungszeitraums: 31.12.2023

### Energiefaktoren

beheizbare Bruttogrundfläche (BGFE): 5.888,00 m<sup>2</sup>  
 ab 01.01.2022: 5.998,00 m<sup>2</sup>

### Anmerkungen

01.01.2022 00:00: Anbau OGATA 2022

### Wärme (Gt)

#### Verbrauchswerte

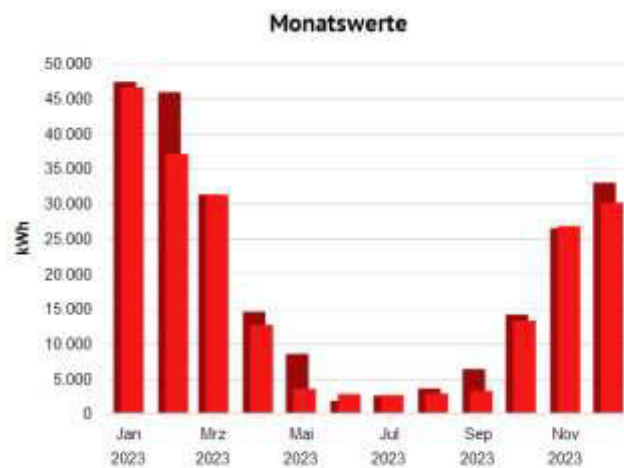
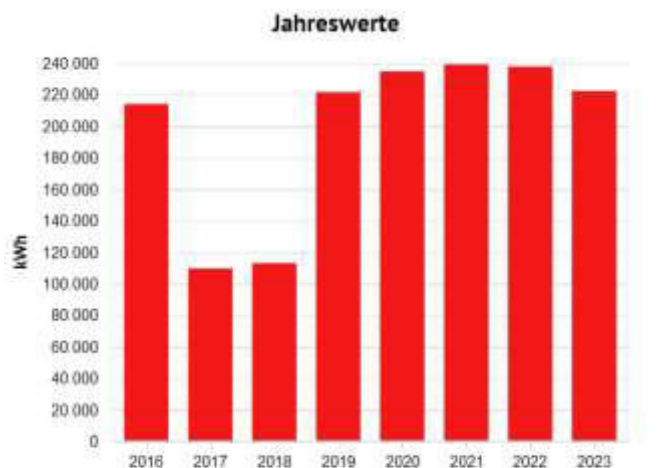

Jahreswerte, 12190 GG Regenbogen, Wärme (Gt), alle Medien, Ist- oder Vorhersagewert, witterungs...  
 Verbrauch bzw. Wert

Monatswerte, 12190 GG Regenbogen, Wärme (Gt), alle Medien, Ist- oder Vorhersagewert, witterungs...  
 Verbrauch bzw. Wert (Jan. 2023 - Dez. 2023)  
 Verbrauch bzw. Wert (Jan. 2022 - Dez. 2022)

Tabelle: 12190 GG Regenbogen, alle Medien, Wärme (Gt), Ist- oder Vorhersagewert

|                                 | 2016    | 2017    | 2018    | 2019    | 2020    | 2021    | 2022    | 2023    |
|---------------------------------|---------|---------|---------|---------|---------|---------|---------|---------|
| <b>Verbrauch bzw. Wert, MWh</b> |         |         |         |         |         |         |         |         |
| Witterungsbereinigt(Ja)         | 214,038 | 109,594 | 112,971 | 221,574 | 234,817 | 239,192 | 237,812 | 222,319 |
| Witterungsbereinigt(Nein)       | 211,600 | 104,450 | 104,450 | 205,000 | 202,000 | 244,471 | 208,450 | 193,161 |

Tabelle: 12190 GG Regenbogen, alle Medien, Wärme (Gt), Ist- oder Vorhersagewert

|                              | Jan | Feb | Mrz | Apr | Mai | Jun | Jul | Aug | Sep | Okt | Nov | Dez |
|------------------------------|-----|-----|-----|-----|-----|-----|-----|-----|-----|-----|-----|-----|
| <b>Verbrauch bzw. Wert</b>   |     |     |     |     |     |     |     |     |     |     |     |     |
| Witterungsbereinigt(Ja), MWh |     |     |     |     |     |     |     |     |     |     |     |     |

|  | Jan    | Feb    | Mrz    | Apr    | Mai   | Jun   | Jul   | Aug   | Sep   | Okt    | Nov    | Dez    |
|--|--------|--------|--------|--------|-------|-------|-------|-------|-------|--------|--------|--------|
| <b>2022</b>                                | 47,332 | 45,852 | 31,263 | 14,545 | 8,527 | 1,818 | 2,582 | 3,600 | 6,364 | 14,142 | 26,433 | 32,953 |
| <b>2023</b>                                | 46,569 | 37,057 | 31,207 | 12,675 | 3,538 | 2,800 | 2,662 | 2,861 | 3,244 | 13,264 | 26,782 | 30,095 |
| <b>Witterungsbereinigt(Nein)<br/>, MWh</b> |        |        |        |        |       |       |       |       |       |        |        |        |
| <b>2022</b>                                | 43,529 | 37,000 | 27,000 | 16,334 | 6,666 | 1,818 | 2,582 | 3,600 | 6,364 | 7,704  | 22,432 | 33,422 |
| <b>2023</b>                                | 40,756 | 31,184 | 29,361 | 15,677 | 3,100 | 2,800 | 2,662 | 2,861 | 3,244 | 8,613  | 26,945 | 25,958 |

Kennwerte

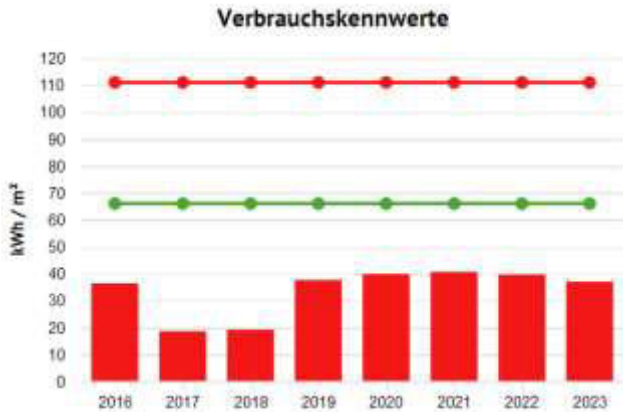

Jahreswerte, 12190 GG Regenbogen, Wärme (Gt)

- (Verbrauch bzw. Wert (alle Medien, witterungsbereinigt) / Energiefaktor für Kennwert)(bel...
- Vergleichswert aus Klassifikation (Vergleichswert, beheizbare Bruttogrundfläche (m²))
- Vergleichswert aus Klassifikation (Unteres Quartilsmittel, beheizbare Bruttogrundfläche (r...

Tabelle: 12190 GG Regenbogen, Wärme (Gt)

|  | 2016    | 2017    | 2018    | 2019    | 2020    | 2021    | 2022    | 2023    |
|--|---------|---------|---------|---------|---------|---------|---------|---------|
| <b>Grundrechenarten, Energiefaktor für Kennwert, Verbrauch bzw. Wert, Witterungsbereinigt(Ja), Witterungsbereinigt(Nein), Ist- oder Vorhersagewert, alle Medien, l, kWh/m²</b> |         |         |         |         |         |         |         |         |
|  | 36,352  | 18,613  | 19,187  | 37,631  | 39,881  | 40,624  | 39,649  | 37,066  |
| <b>Vergleichswert aus Klassifikation, kWh/m²</b>   |         |         |         |         |         |         |         |         |
| <b>Vergleichswert</b>  | 111,000 | 111,000 | 111,000 | 111,000 | 111,000 | 111,000 | 111,000 | 111,000 |
| <b>Unteres Quartilsmittel</b>  | 66,000  | 66,000  | 66,000  | 66,000  | 66,000  | 66,000  | 66,000  | 66,000  |

# Strom

## Verbrauchswerte

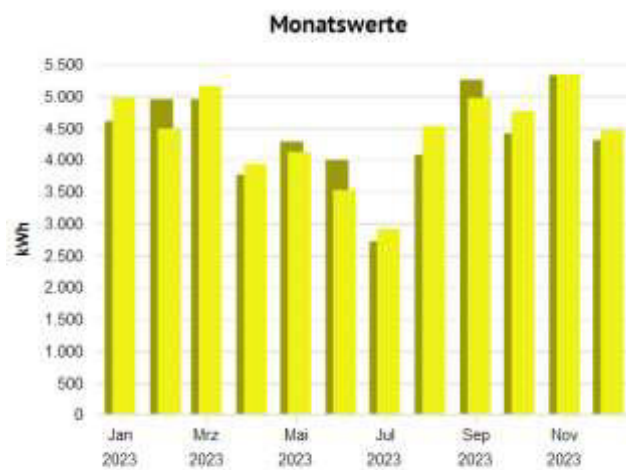
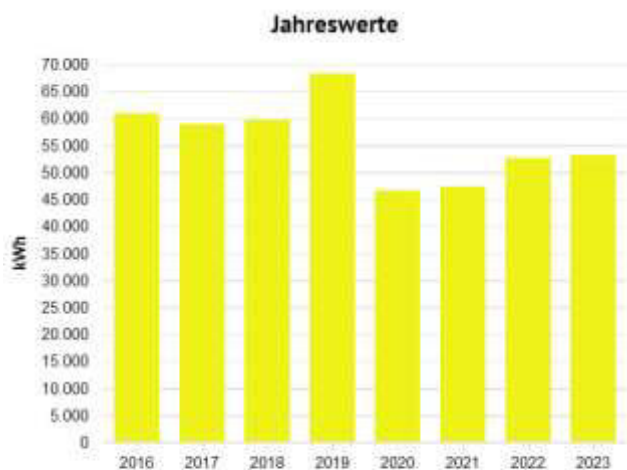

Jahreswerte, 12190 GG Regenbogen, Strom, alle Medien, Ist- oder Vorhersagewert  
 ■ Verbrauch bzw. Wert

Monatswerte, 12190 GG Regenbogen, Strom, alle Medien, Ist- oder Vorhersagewert  
 ■ Verbrauch bzw. Wert (Jan. 2023 - Dez. 2023)  
 ■ Verbrauch bzw. Wert (Jan. 2022 - Dez. 2022)

**Tabelle: 12190 GG Regenbogen, alle Medien, Strom, Ist- oder Vorhersagewert**

|                                 | 2016   | 2017   | 2018   | 2019   | 2020   | 2021   | 2022   | 2023   |
|---------------------------------|--------|--------|--------|--------|--------|--------|--------|--------|
| <b>Verbrauch bzw. Wert, MWh</b> | 60,900 | 58,900 | 59,700 | 68,300 | 46,600 | 47,345 | 52,665 | 53,193 |

**Tabelle: 12190 GG Regenbogen, alle Medien, Strom, Ist- oder Vorhersagewert**

|                                 | Jan   | Feb   | Mrz   | Apr   | Mai   | Jun   | Jul   | Aug   | Sep   | Okt   | Nov   | Dez   |
|---------------------------------|-------|-------|-------|-------|-------|-------|-------|-------|-------|-------|-------|-------|
| <b>Verbrauch bzw. Wert, MWh</b> |       |       |       |       |       |       |       |       |       |       |       |       |
| <b>2022</b>                     | 4,605 | 4,950 | 4,950 | 3,765 | 4,285 | 4,000 | 2,720 | 4,080 | 5,255 | 4,416 | 5,329 | 4,311 |
| <b>2023</b>                     | 4,978 | 4,489 | 5,159 | 3,934 | 4,125 | 3,525 | 2,911 | 4,530 | 4,969 | 4,767 | 5,343 | 4,463 |

## Kennwerte



Jahreswerte, 12190 GG Regenbogen, Strom

- (Verbrauch bzw. Wert (alle Medien) / Energiefaktor für Kennwert)(beheizbare Bruttogrund...
- Vergleichswert aus Klassifikation (Vergleichswert, beheizbare Bruttogrundfläche (m²))
- Vergleichswert aus Klassifikation (Unteres Quartilsmittel, beheizbare Bruttogrundfläche (m²))

Tabelle: 12190 GG Regenbogen, Strom

|   | 2016   | 2017   | 2018   | 2019   | 2020  | 2021  | 2022  | 2023  |
|---|--------|--------|--------|--------|-------|-------|-------|-------|
| <b>Grundrechenarten, Energiefaktor für Kennwert, Verbrauch bzw. Wert, Ist- oder Vorhersagewert, alle Medien, l, Witterungsbereinigt(Nein), kWh/m²</b> |        |        |        |        |       |       |       |       |
|   | 10,343 | 10,003 | 10,139 | 11,600 | 7,914 | 8,041 | 8,781 | 8,868 |
| <b>Vergleichswert aus Klassifikation, kWh/m²</b>  |        |        |        |        |       |       |       |       |
| <b>Vergleichswert</b>   | 9,000  | 9,000  | 9,000  | 9,000  | 9,000 | 9,000 | 9,000 | 9,000 |
| <b>Unteres Quartilsmittel</b>   | 5,000  | 5,000  | 5,000  | 5,000  | 5,000 | 5,000 | 5,000 | 5,000 |

## Wasser

### Verbrauchswerte

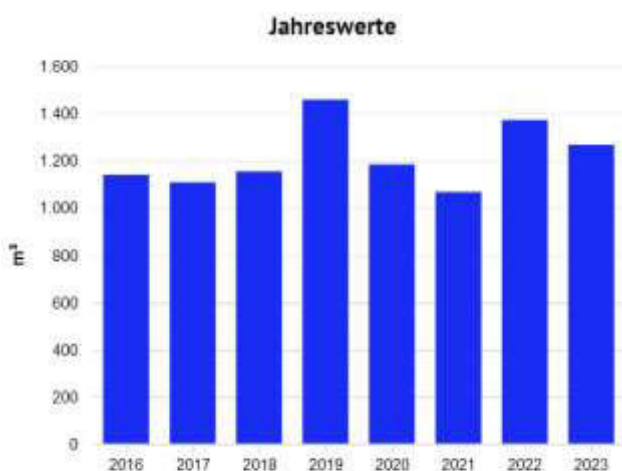

Jahreswerte, 12190 GG Regenbogen, Wasser, alle Medien, Ist- oder Vorhersagewert

- Verbrauch bzw. Wert

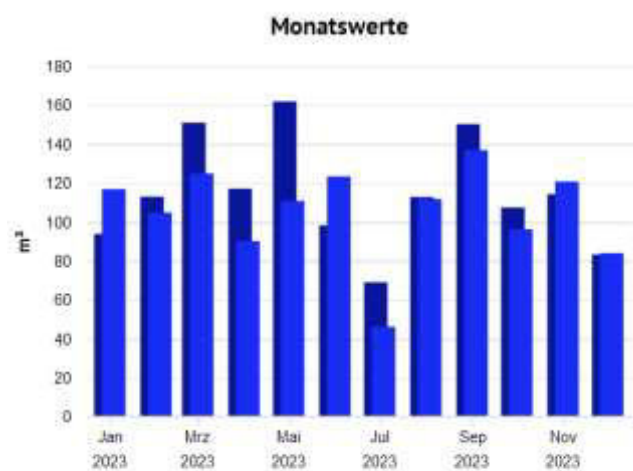

Monatswerte, 12190 GG Regenbogen, Wasser, alle Medien, Ist- oder Vorhersagewert

- Verbrauch bzw. Wert (Jan. 2023 - Dez. 2023)
- Verbrauch bzw. Wert (Jan. 2022 - Dez. 2022)

Tabelle: 12190 GG Regenbogen, alle Medien, Wasser, Ist- oder Vorhersagewert

|                                | 2016    | 2017    | 2018    | 2019    | 2020    | 2021    | 2022    | 2023    |
|--------------------------------|---------|---------|---------|---------|---------|---------|---------|---------|
| <b>Verbrauch bzw. Wert, m³</b> |         |         |         |         |         |         |         |         |
|                                | 1.140,0 | 1.107,8 | 1.154,3 | 1.458,4 | 1.184,0 | 1.067,2 | 1.372,1 | 1.266,9 |

Tabelle: 12190 GG Regenbogen, alle Medien, Wasser, Ist- oder Vorhersagewert

|                                | Jan     | Feb     | Mrz     | Apr     | Mai     | Jun     | Jul    | Aug     | Sep     | Okt     | Nov     | Dez    |
|--------------------------------|---------|---------|---------|---------|---------|---------|--------|---------|---------|---------|---------|--------|
| <b>Verbrauch bzw. Wert, m³</b> |         |         |         |         |         |         |        |         |         |         |         |        |
| <b>2022</b>                    | 93,814  | 113,000 | 151,000 | 117,109 | 161,891 | 98,182  | 69,018 | 112,800 | 150,273 | 107,427 | 114,300 | 83,313 |
| <b>2023</b>                    | 116,881 | 104,871 | 124,942 | 90,194  | 110,800 | 123,400 | 46,206 | 111,777 | 136,867 | 96,250  | 120,750 | 84,008 |

Kennwerte

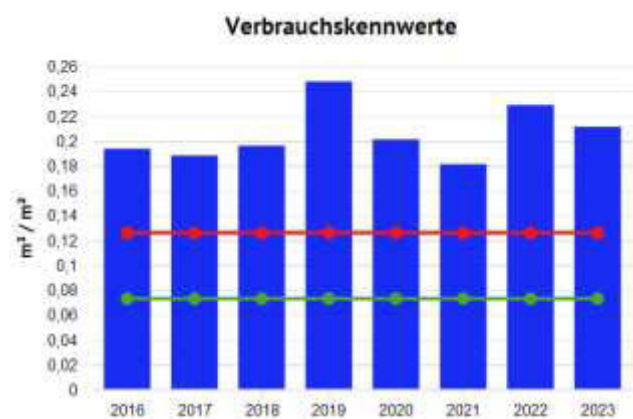

Jahreswerte, 12190 GG Regenbogen, Wasser

- (Verbrauch bzw. Wert (alle Medien) / Energiefaktor für Kennwert)(beheizbare Bruttogrund...
- Vergleichswert aus Klassifikation (Vergleichswert, beheizbare Bruttogrundfläche (m²))
- Vergleichswert aus Klassifikation (Unteres Quartilsmittel, beheizbare Bruttogrundfläche (r...

Tabelle: 12190 GG Regenbogen, Wasser

|   | 2016    | 2017    | 2018    | 2019    | 2020    | 2021    | 2022    | 2023    |
|---|---------|---------|---------|---------|---------|---------|---------|---------|
| <b>Grundrechenarten, Energiefaktor für Kennwert, Verbrauch bzw. Wert, Ist- oder Vorhersagewert, alle Medien, /, Witterungsbereinigt(Nein), l/m²</b> |         |         |         |         |         |         |         |         |
|   | 193,614 | 188,145 | 196,043 | 247,690 | 201,087 | 181,248 | 228,764 | 211,228 |
| <b>Vergleichswert aus Klassifikation, l/m²</b>  |         |         |         |         |         |         |         |         |
| <b>Vergleichswert</b>   | 126,000 | 126,000 | 126,000 | 126,000 | 126,000 | 126,000 | 126,000 | 126,000 |
| <b>Unteres Quartilsmittel</b>   | 73,000  | 73,000  | 73,000  | 73,000  | 73,000  | 73,000  | 73,000  | 73,000  |

## Energiebericht - GG St.Marien

Stand: 31.10.2024  
 Adresse: Kirschenallee 100  
 47443 Moers  
 Ende des Betrachtungszeitraums: 31.12.2023

### Energiefaktoren

beheizbare Bruttogrundfläche (BGFE): 1.826,00 m<sup>2</sup>

### Wärme (Gt)

#### Verbrauchswerte



Tabelle: 12030 GG St.Marien, alle Medien, Wärme (Gt), Ist- oder Vorhersagewert

|                                  | 2016    | 2017    | 2018    | 2019    | 2020    | 2021    | 2022    | 2023    |
|----------------------------------|---------|---------|---------|---------|---------|---------|---------|---------|
| <b>Verbrauch bzw. Wert, MWh</b>  |         |         |         |         |         |         |         |         |
| <b>Witterungsbereinigt(Ja)</b>   | 152,942 | 150,882 | 158,235 | 159,966 | 196,003 | 197,638 | 169,988 | 192,819 |
| <b>Witterungsbereinigt(Nein)</b> | 151,200 | 143,800 | 146,300 | 148,000 | 168,610 | 202,000 | 149,000 | 167,530 |

Tabelle: 12030 GG St.Marien, alle Medien, Wärme (Gt), Ist- oder Vorhersagewert

|                                       | Jan    | Feb    | Mrz    | Apr    | Mai    | Jun   | Jul   | Aug   | Sep   | Okt    | Nov    | Dez    |
|---------------------------------------|--------|--------|--------|--------|--------|-------|-------|-------|-------|--------|--------|--------|
| <b>Verbrauch bzw. Wert</b>            |        |        |        |        |        |       |       |       |       |        |        |        |
| <b>Witterungsbereinigt(Ja), MWh</b>   |        |        |        |        |        |       |       |       |       |        |        |        |
| <b>2022</b>                           | 26,097 | 31,684 | 27,133 | 11,797 | 6,850  | 2,397 | 0,000 | 1,654 | 2,346 | 24,616 | 20,727 | 19,719 |
| <b>2023</b>                           | 40,018 | 28,443 | 18,004 | 12,939 | 11,927 | 1,642 | 1,707 | 1,948 | 3,118 | 14,006 | 21,319 | 30,400 |
| <b>Witterungsbereinigt(Nein), MWh</b> |        |        |        |        |        |       |       |       |       |        |        |        |
| <b>2022</b>                           | 24,000 | 25,567 | 23,433 | 13,248 | 5,355  | 2,397 | 0,000 | 1,654 | 2,346 | 13,410 | 17,590 | 20,000 |
| <b>2023</b>                           | 35,022 | 23,935 | 16,939 | 16,004 | 10,451 | 1,642 | 1,707 | 1,948 | 3,118 | 9,095  | 21,449 | 26,221 |

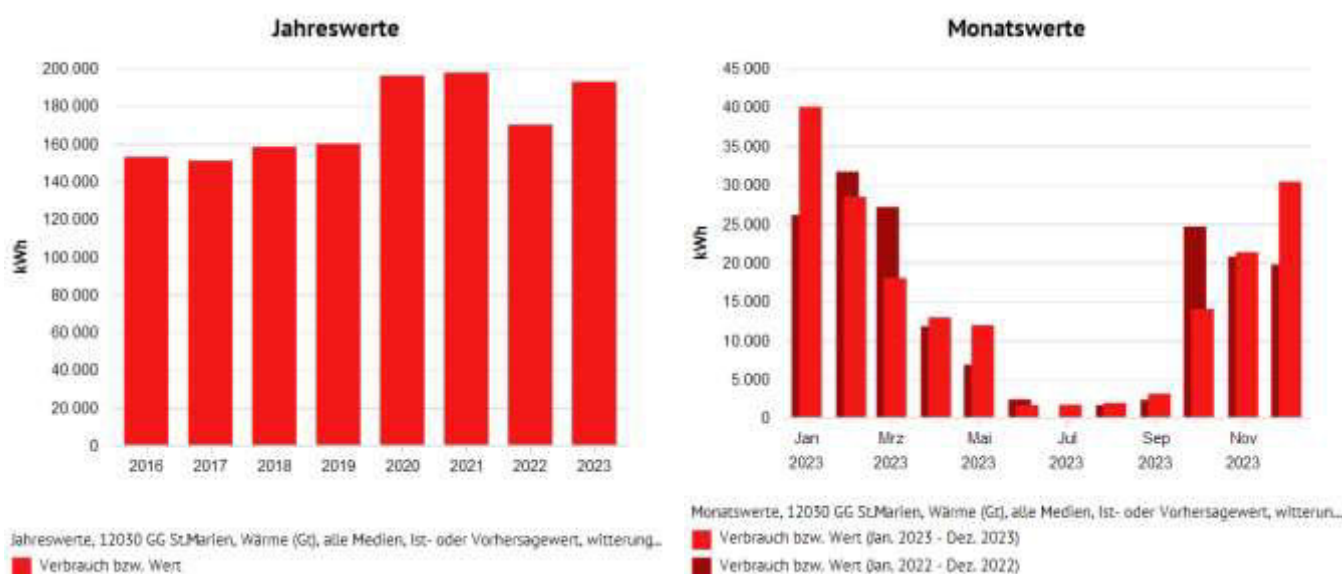
## Kennwerte

### Verbrauchskennwerte

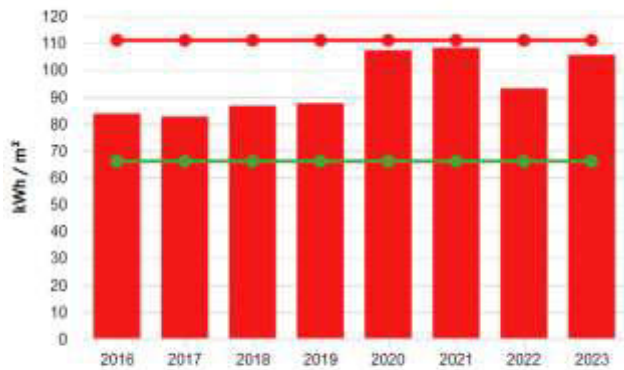

Jahreswerte, 12030 GG St.Marien, Wärme (Gt)

- (Verbrauch bzw. Wert (alle Medien, witterungsbereinigt) / Energiefaktor für Kennwert)(bel.)
- Vergleichswert aus Klassifikation (Vergleichswert, beheizbare Bruttogrundfläche (m²))
- Vergleichswert aus Klassifikation (Unteres Quartilsmittel, beheizbare Bruttogrundfläche (m²))

Tabelle: 12030 GG St.Marien, Wärme (Gt)

|  | 2016    | 2017    | 2018    | 2019    | 2020    | 2021    | 2022    | 2023    |
|--|---------|---------|---------|---------|---------|---------|---------|---------|
| <b>Grundrechenarten, Energiefaktor für Kennwert, Verbrauch bzw. Wert, Witterungsbereinigt(Ja), Witterungsbereinigt(Nein), Ist- oder Vorhersagewert, alle Medien, /, kWh/m²</b> | 83,758  | 82,630  | 86,657  | 87,604  | 107,340 | 108,236 | 93,093  | 105,597 |
| <b>Vergleichswert aus Klassifikation, kWh/m²</b>   |         |         |         |         |         |         |         |         |
| <b>Vergleichswert</b>  | 111,000 | 111,000 | 111,000 | 111,000 | 111,000 | 111,000 | 111,000 | 111,000 |
| <b>Unteres Quartilsmittel</b>  | 66,000  | 66,000  | 66,000  | 66,000  | 66,000  | 66,000  | 66,000  | 66,000  |

## Strom

### Verbrauchswerte

#### Jahreswerte

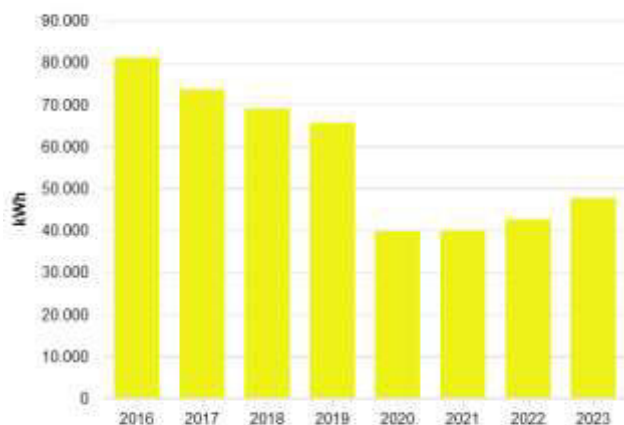

Jahreswerte, 12030 GG St.Marien, Strom, alle Medien, Ist- oder Vorhersagewert

- Verbrauch bzw. Wert

#### Monatswerte

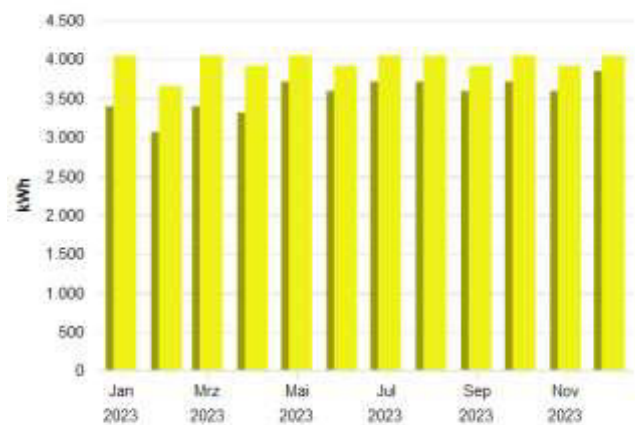

Monatswerte, 12030 GG St.Marien, Strom, alle Medien, Ist- oder Vorhersagewert

- Verbrauch bzw. Wert (Jan. 2023 - Dez. 2023)
- Verbrauch bzw. Wert (Jan. 2022 - Dez. 2022)

**Tabelle: 12030 GG St.Marien, alle Medien, Strom, Ist- oder Vorhersagewert**

|                                 | 2016   | 2017   | 2018   | 2019   | 2020   | 2021   | 2022   | 2023   |
|---------------------------------|--------|--------|--------|--------|--------|--------|--------|--------|
| <b>Verbrauch bzw. Wert, MWh</b> |        |        |        |        |        |        |        |        |
|                                 | 81,100 | 73,500 | 68,900 | 65,600 | 39,734 | 39,959 | 42,633 | 47,652 |

**Tabelle: 12030 GG St.Marien, alle Medien, Strom, Ist- oder Vorhersagewert**

|                                 | Jan   | Feb   | Mrz   | Apr   | Mai   | Jun   | Jul   | Aug   | Sep   | Okt   | Nov   | Dez   |
|---------------------------------|-------|-------|-------|-------|-------|-------|-------|-------|-------|-------|-------|-------|
| <b>Verbrauch bzw. Wert, MWh</b> |       |       |       |       |       |       |       |       |       |       |       |       |
| <b>2022</b>                     | 3,394 | 3,065 | 3,394 | 3,315 | 3,711 | 3,591 | 3,711 | 3,711 | 3,591 | 3,711 | 3,591 | 3,847 |
| <b>2023</b>                     | 4,047 | 3,656 | 4,047 | 3,917 | 4,047 | 3,917 | 4,047 | 4,047 | 3,917 | 4,047 | 3,917 | 4,047 |

**Kennwerte**



Jahreswerte, 12030 GG St.Marien, Strom

- (Verbrauch bzw. Wert (alle Medien) / Energiefaktor für Kennwert)(beheizbare Bruttogrund...
- Vergleichswert aus Klassifikation (Vergleichswert, beheizbare Bruttogrundfläche (m²))
- Vergleichswert aus Klassifikation (Unteres Quartilsmittel, beheizbare Bruttogrundfläche (r...

**Tabelle: 12030 GG St.Marien, Strom**

|   | 2016   | 2017   | 2018   | 2019   | 2020   | 2021   | 2022   | 2023   |
|---|--------|--------|--------|--------|--------|--------|--------|--------|
| <b>Grundrechenarten, Energiefaktor für Kennwert, Verbrauch bzw. Wert, Ist- oder Vorhersagewert, alle Medien, /, Witterungsbereinigt(Nein), kWh/m²</b> |        |        |        |        |        |        |        |        |
|   | 44,414 | 40,252 | 37,733 | 35,926 | 21,760 | 21,883 | 23,348 | 26,096 |
| <b>Vergleichswert aus Klassifikation, kWh/m²</b>  |        |        |        |        |        |        |        |        |
| <b>Vergleichswert</b>   | 9,000  | 9,000  | 9,000  | 9,000  | 9,000  | 9,000  | 9,000  | 9,000  |
| <b>Unteres Quartilsmittel</b>   | 5,000  | 5,000  | 5,000  | 5,000  | 5,000  | 5,000  | 5,000  | 5,000  |



# Wasser

## Verbrauchswerte

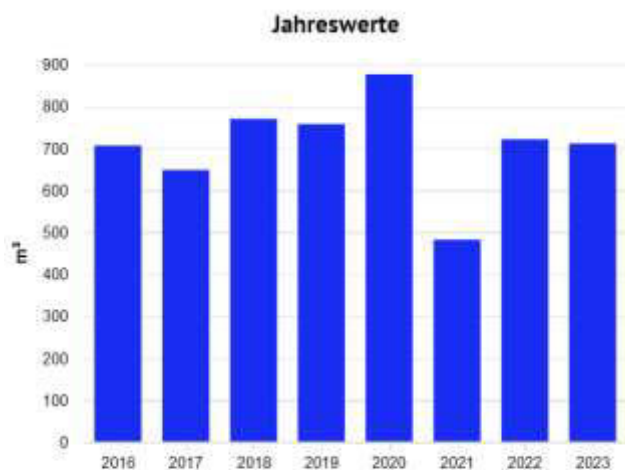

Jahreswerte, 12030 GG St.Marien, Wasser, alle Medien, Ist- oder Vorhersagewert  
■ Verbrauch bzw. Wert

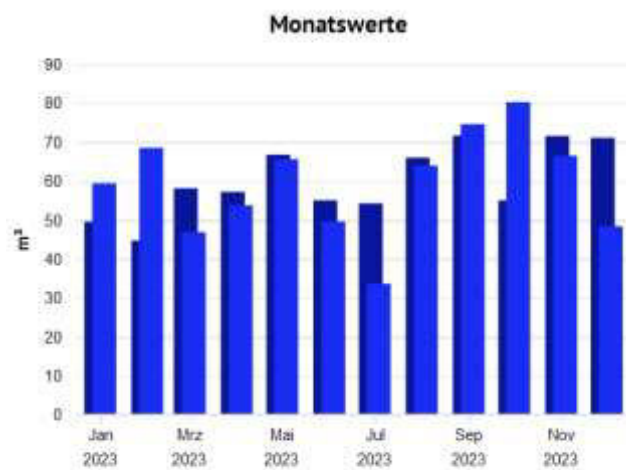

Monatswerte, 12030 GG St.Marien, Wasser, alle Medien, Ist- oder Vorhersagewert  
■ Verbrauch bzw. Wert (Jan. 2023 - Dez. 2023)  
■ Verbrauch bzw. Wert (Jan. 2022 - Dez. 2022)

**Tabelle: 12030 GG St.Marien, alle Medien, Wasser, Ist- oder Vorhersagewert**

|                                | 2016    | 2017    | 2018    | 2019    | 2020    | 2021    | 2022    | 2023    |
|--------------------------------|---------|---------|---------|---------|---------|---------|---------|---------|
| <b>Verbrauch bzw. Wert, m³</b> |         |         |         |         |         |         |         |         |
|                                | 706,000 | 648,000 | 769,700 | 757,300 | 876,000 | 482,000 | 721,000 | 711,000 |

**Tabelle: 12030 GG St.Marien, alle Medien, Wasser, Ist- oder Vorhersagewert**

|                                | Jan    | Feb    | Mrz    | Apr    | Mai    | Jun    | Jul    | Aug    | Sep    | Okt    | Nov    | Dez    |
|--------------------------------|--------|--------|--------|--------|--------|--------|--------|--------|--------|--------|--------|--------|
| <b>Verbrauch bzw. Wert, m³</b> |        |        |        |        |        |        |        |        |        |        |        |        |
| <b>2022</b>                    | 49,512 | 44,721 | 58,137 | 57,205 | 66,756 | 55,062 | 54,252 | 65,999 | 71,656 | 55,038 | 71,577 | 71,085 |
| <b>2023</b>                    | 59,404 | 68,524 | 46,853 | 53,750 | 65,588 | 49,579 | 33,629 | 63,957 | 74,598 | 80,267 | 66,466 | 48,386 |

## Kennwerte

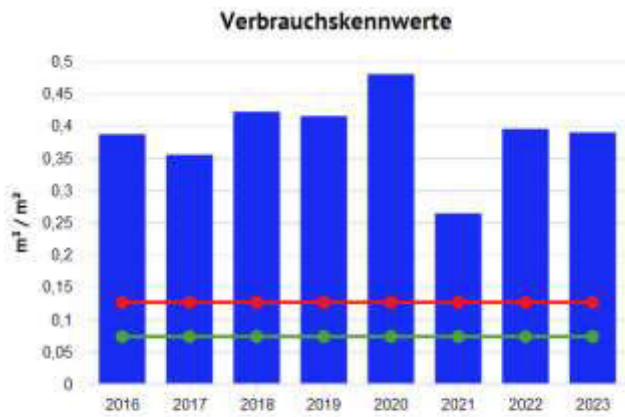

Jahreswerte, 12030 GG St.Marien, Wasser:

- (Verbrauch bzw. Wert (alle Medien) / Energiefaktor für Kennwert)(beheizbare Bruttogrund...
- Vergleichswert aus Klassifikation (Vergleichswert, beheizbare Bruttogrundfläche (m²))
- Vergleichswert aus Klassifikation (Unteres Quartilsmittel, beheizbare Bruttogrundfläche (r...

**Tabelle: 12030 GG St.Marien, Wasser**

|   | 2016    | 2017    | 2018    | 2019    | 2020    | 2021    | 2022    | 2023    |
|---|---------|---------|---------|---------|---------|---------|---------|---------|
| <b>Grundrechenarten, Energiefaktor für Kennwert, Verbrauch bzw. Wert, Ist- oder Vorhersagewert, alle Medien, l, Witterungsbereinigt(Nein), l/m²</b> |         |         |         |         |         |         |         |         |
|   | 386,637 | 354,874 | 421,522 | 414,732 | 479,737 | 263,965 | 394,852 | 389,376 |
| <b>Vergleichswert aus Klassifikation, l/m²</b>  |         |         |         |         |         |         |         |         |
| <b>Vergleichswert</b>   | 126,000 | 126,000 | 126,000 | 126,000 | 126,000 | 126,000 | 126,000 | 126,000 |
| <b>Unteres Quartilsmittel</b>   | 73,000  | 73,000  | 73,000  | 73,000  | 73,000  | 73,000  | 73,000  | 73,000  |

## Energiebericht - GG Uhrs Schule

Stand: 31.10.2024  
 Adresse: Bismarckstraße 36  
 47443 Moers  
 Ende des Betrachtungszeitraums: 31.12.2023

### Energiefaktoren

beheizbare Bruttogrundfläche (BGFE): 3.950,00 m<sup>2</sup>

### Wärme (Gt)

#### Verbrauchswerte



Tabelle: 12180 GG Uhrs Schule, alle Medien, Wärme (Gt), Ist- oder Vorhersagewert

|                                 | 2016    | 2017    | 2018   | 2019   | 2020    | 2021    | 2022    | 2023   |
|---------------------------------|---------|---------|--------|--------|---------|---------|---------|--------|
| <b>Verbrauch bzw. Wert, MWh</b> |         |         |        |        |         |         |         |        |
| Witterungsbereinigt(Ja)         | 109,244 | 100,833 | 85,661 | 79,983 | 103,459 | 120,344 | 138,044 | 99,880 |
| Witterungsbereinigt(Nein)       | 108,000 | 96,100  | 79,200 | 74,000 | 89,000  | 123,000 | 121,000 | 86,780 |

Tabelle: 12180 GG Uhrs Schule, alle Medien, Wärme (Gt), Ist- oder Vorhersagewert

|                                | Jan    | Feb    | Mrz    | Apr    | Mai   | Jun   | Jul   | Aug   | Sep   | Okt   | Nov    | Dez    |
|--------------------------------|--------|--------|--------|--------|-------|-------|-------|-------|-------|-------|--------|--------|
| <b>Verbrauch bzw. Wert</b>     |        |        |        |        |       |       |       |       |       |       |        |        |
| Witterungsbereinigt(Ja), MWh   |        |        |        |        |       |       |       |       |       |       |        |        |
| 2022                           | 28,631 | 32,419 | 23,713 | 12,502 | 3,300 | 0,000 | 0,000 | 0,000 | 0,745 | 5,296 | 12,749 | 16,722 |
| 2023                           | 23,081 | 21,153 | 12,361 | 5,509  | 1,411 | 0,000 | 0,000 | 0,000 | 0,400 | 5,832 | 12,130 | 14,736 |
| Witterungsbereinigt(Nein), MWh |        |        |        |        |       |       |       |       |       |       |        |        |
| 2022                           | 26,330 | 26,160 | 20,480 | 14,040 | 2,580 | 0,000 | 0,000 | 0,000 | 0,745 | 2,885 | 10,819 | 16,960 |
| 2023                           | 20,200 | 17,800 | 11,630 | 6,814  | 1,236 | 0,000 | 0,000 | 0,000 | 0,400 | 3,787 | 12,203 | 12,710 |

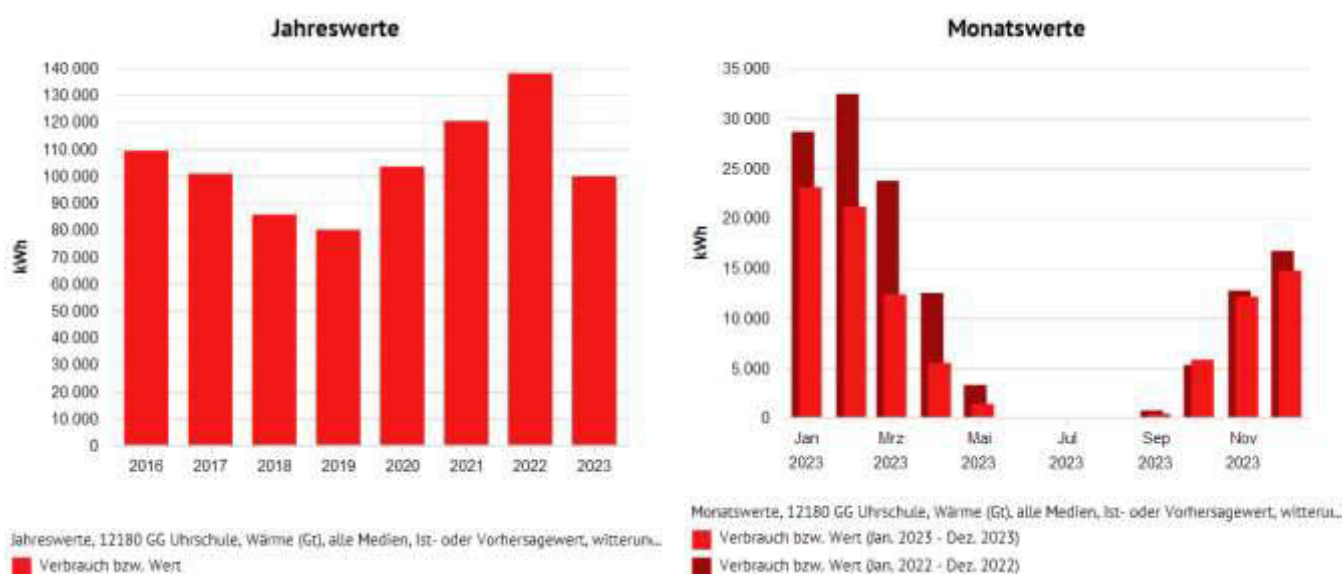
## Kennwerte



Jahreswerte, 12180 GG UHrschule, Wärme (Gt)

- (Verbrauch bzw. Wert (alle Medien, witterungsbereinigt) / Energiefaktor für Kennwert)(bel...
- Vergleichswert aus Klassifikation (Vergleichswert, beheizbare Bruttogrundfläche (m²))
- Vergleichswert aus Klassifikation (Unteres Quartilsmittel, beheizbare Bruttogrundfläche (m²))

Tabelle: 12180 GG UHrschule, Wärme (Gt)

|  | 2016    | 2017    | 2018    | 2019    | 2020    | 2021    | 2022    | 2023    |
|--|---------|---------|---------|---------|---------|---------|---------|---------|
| <b>Grundrechenarten, Energiefaktor für Kennwert, Verbrauch bzw. Wert, Witterungsbereinigt(Ja), Witterungsbereinigt(Nein), Ist- oder Vorhersagewert, alle Medien, /, kWh/m²</b> |         |         |         |         |         |         |         |         |
|  | 27,657  | 25,527  | 21,686  | 20,249  | 26,192  | 30,467  | 34,948  | 25,286  |
| <b>Vergleichswert aus Klassifikation, kWh/m²</b>   |         |         |         |         |         |         |         |         |
| <b>Vergleichswert</b>  | 111,000 | 111,000 | 111,000 | 111,000 | 111,000 | 111,000 | 111,000 | 111,000 |
| <b>Unteres Quartilsmittel</b>  | 66,000  | 66,000  | 66,000  | 66,000  | 66,000  | 66,000  | 66,000  | 66,000  |

## Strom

### Verbrauchswerte

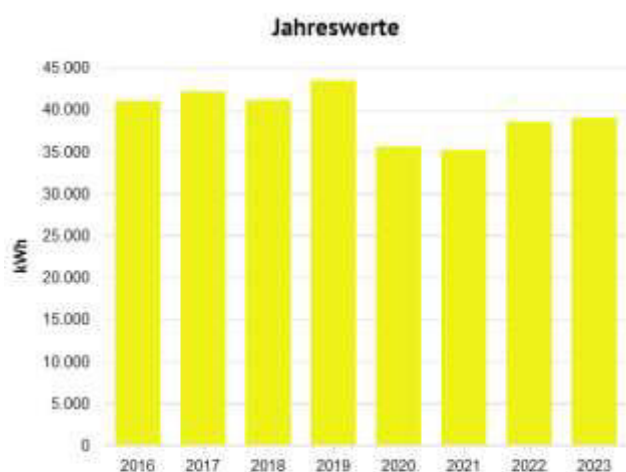

Jahreswerte, 12180 GG UHrschule, Strom, alle Medien, Ist- oder Vorhersagewert

- Verbrauch bzw. Wert

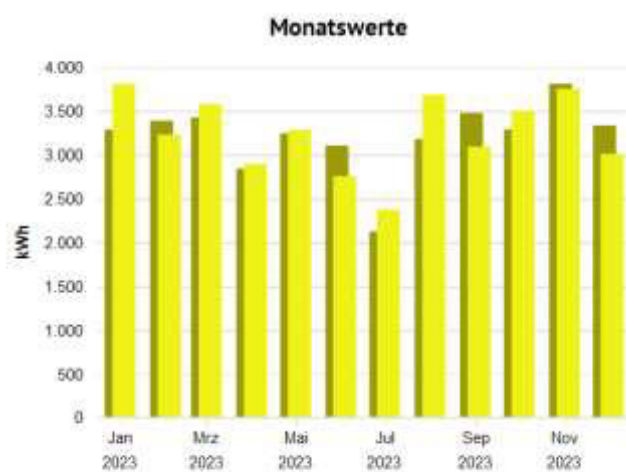

Monatswerte, 12180 GG UHrschule, Strom, alle Medien, Ist- oder Vorhersagewert

- Verbrauch bzw. Wert (Jan. 2023 - Dez. 2023)
- Verbrauch bzw. Wert (Jan. 2022 - Dez. 2022)

**Tabelle: 12180 GG Uhrs Schule, alle Medien, Strom, Ist- oder Vorhersagewert**

|                                 | 2016   | 2017   | 2018   | 2019   | 2020   | 2021   | 2022   | 2023   |
|---------------------------------|--------|--------|--------|--------|--------|--------|--------|--------|
| <b>Verbrauch bzw. Wert, MWh</b> |        |        |        |        |        |        |        |        |
|                                 | 41,000 | 42,100 | 41,100 | 43,400 | 35,534 | 35,130 | 38,514 | 38,969 |

**Tabelle: 12180 GG Uhrs Schule, alle Medien, Strom, Ist- oder Vorhersagewert**

|                                 | Jan   | Feb   | Mrz   | Apr   | Mai   | Jun   | Jul   | Aug   | Sep   | Okt   | Nov   | Dez   |
|---------------------------------|-------|-------|-------|-------|-------|-------|-------|-------|-------|-------|-------|-------|
| <b>Verbrauch bzw. Wert, MWh</b> |       |       |       |       |       |       |       |       |       |       |       |       |
| <b>2022</b>                     | 3,287 | 3,389 | 3,428 | 2,841 | 3,244 | 3,106 | 2,126 | 3,179 | 3,476 | 3,291 | 3,810 | 3,336 |
| <b>2023</b>                     | 3,808 | 3,230 | 3,576 | 2,896 | 3,287 | 2,755 | 2,375 | 3,685 | 3,094 | 3,501 | 3,752 | 3,010 |

Kennwerte



Jahreswerte, 12180 GG Uhrs Schule, Strom

- (Verbrauch bzw. Wert (alle Medien) / Energiefaktor für Kennwert)(beheizbare Bruttogrund...
- Vergleichswert aus Klassifikation (Vergleichswert, beheizbare Bruttogrundfläche (m²))
- Vergleichswert aus Klassifikation (Unteres Quartilsmittel, beheizbare Bruttogrundfläche (r...

**Tabelle: 12180 GG Uhrs Schule, Strom**

|   | 2016   | 2017   | 2018   | 2019   | 2020  | 2021  | 2022  | 2023  |
|---|--------|--------|--------|--------|-------|-------|-------|-------|
| <b>Grundrechenarten, Energiefaktor für Kennwert, Verbrauch bzw. Wert, Ist- oder Vorhersagewert, alle Medien, /, Witterungsbereinigt(Nein), kWh/m²</b> |        |        |        |        |       |       |       |       |
|   | 10,380 | 10,658 | 10,405 | 10,987 | 8,996 | 8,894 | 9,750 | 9,866 |
| <b>Vergleichswert aus Klassifikation, kWh/m²</b>  |        |        |        |        |       |       |       |       |
| <b>Vergleichswert</b>   | 9,000  | 9,000  | 9,000  | 9,000  | 9,000 | 9,000 | 9,000 | 9,000 |
| <b>Unteres Quartilsmittel</b>   | 5,000  | 5,000  | 5,000  | 5,000  | 5,000 | 5,000 | 5,000 | 5,000 |

## Wasser

### Verbrauchswerte

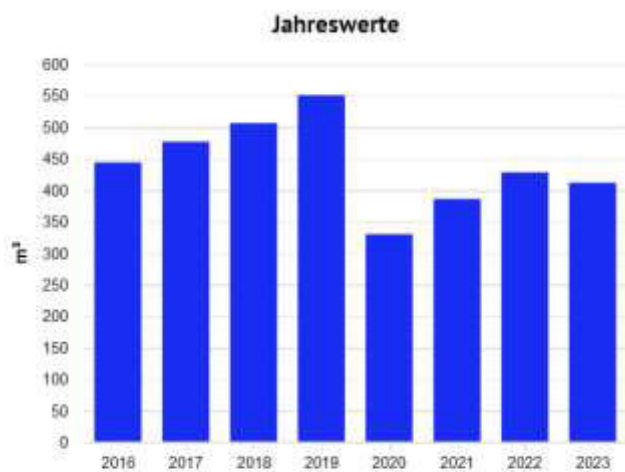

Jahreswerte, 12180 GG Uhrs Schule, Wasser, alle Medien, Ist- oder Vorhersagewert  
■ Verbrauch bzw. Wert

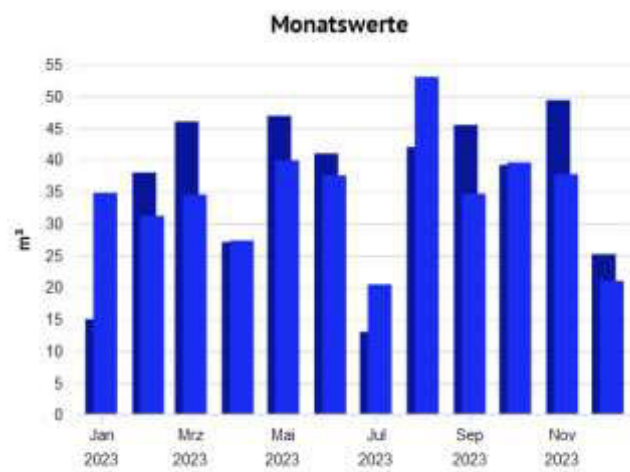

Monatswerte, 12180 GG Uhrs Schule, Wasser, alle Medien, Ist- oder Vorhersagewert  
■ Verbrauch bzw. Wert (Jan. 2023 - Dez. 2023)  
■ Verbrauch bzw. Wert (Jan. 2022 - Dez. 2022)

**Tabelle: 12180 GG Uhrs Schule, alle Medien, Wasser, Ist- oder Vorhersagewert**

|                                | 2016    | 2017    | 2018    | 2019    | 2020    | 2021    | 2022    | 2023    |
|--------------------------------|---------|---------|---------|---------|---------|---------|---------|---------|
| <b>Verbrauch bzw. Wert, m³</b> |         |         |         |         |         |         |         |         |
|                                | 444,000 | 476,900 | 506,400 | 550,700 | 330,000 | 386,000 | 428,188 | 411,813 |

**Tabelle: 12180 GG Uhrs Schule, alle Medien, Wasser, Ist- oder Vorhersagewert**

|                                | Jan    | Feb    | Mrz    | Apr    | Mai    | Jun    | Jul    | Aug    | Sep    | Okt    | Nov    | Dez    |
|--------------------------------|--------|--------|--------|--------|--------|--------|--------|--------|--------|--------|--------|--------|
| <b>Verbrauch bzw. Wert, m³</b> |        |        |        |        |        |        |        |        |        |        |        |        |
| <b>2022</b>                    | 15,000 | 38,000 | 46,000 | 27,097 | 46,903 | 41,000 | 13,000 | 42,000 | 45,455 | 39,191 | 49,355 | 25,188 |
| <b>2023</b>                    | 34,813 | 31,213 | 34,557 | 27,333 | 39,897 | 37,556 | 20,444 | 53,000 | 34,667 | 39,591 | 37,742 | 21,000 |

## Kennwerte

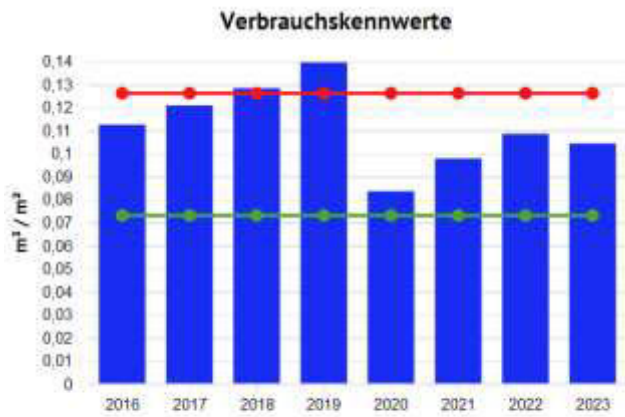

Jahreswerte, 12180 GG Uhrs Schule, Wasser

- (Verbrauch bzw. Wert (alle Medien) / Energiefaktor für Kennwert)(beheizbare Bruttogrund...
- Vergleichswert aus Klassifikation (Vergleichswert, beheizbare Bruttogrundfläche (m²))
- Vergleichswert aus Klassifikation (Unteres Quartilsmittel, beheizbare Bruttogrundfläche (m²))

**Tabelle: 12180 GG Uhrs Schule, Wasser**

|   | 2016    | 2017    | 2018    | 2019    | 2020    | 2021    | 2022    | 2023    |
|---|---------|---------|---------|---------|---------|---------|---------|---------|
| <b>Grundrechenarten, Energiefaktor für Kennwert, Verbrauch bzw. Wert, Ist- oder Vorhersagewert, alle Medien, l, Witterungsbereinigt(Nein), l/m²</b> |         |         |         |         |         |         |         |         |
|   | 112,405 | 120,734 | 128,203 | 139,418 | 83,544  | 97,722  | 108,402 | 104,256 |
| <b>Vergleichswert aus Klassifikation, l/m²</b>  |         |         |         |         |         |         |         |         |
| <b>Vergleichswert</b>   | 126,000 | 126,000 | 126,000 | 126,000 | 126,000 | 126,000 | 126,000 | 126,000 |
| <b>Unteres Quartilsmittel</b>   | 73,000  | 73,000  | 73,000  | 73,000  | 73,000  | 73,000  | 73,000  | 73,000  |

# Energiebericht - GG Waldschule

Stand: 31.10.2024  
 Adresse: Maria-Djuk-Straße 7  
 47447 Moers  
 Ende des Betrachtungszeitraums: 31.12.2023

## Energiefaktoren

beheizbare Bruttogrundfläche (BGFE): 4.625,00 m<sup>2</sup>

## Wärme (Gt)

### Verbrauchswerte



Tabelle: 12070 GG Waldschule, alle Medien, Wärme (Gt), Ist- oder Vorhersagewert

|                                 | 2016    | 2017    | 2018    | 2019    | 2020    | 2021    | 2022    | 2023    |
|---------------------------------|---------|---------|---------|---------|---------|---------|---------|---------|
| <b>Verbrauch bzw. Wert, MWh</b> |         |         |         |         |         |         |         |         |
| Witterungsbereinigt(Ja)         | 295,061 | 311,941 | 302,517 | 263,143 | 273,778 | 287,081 | 296,877 | 244,682 |
| Witterungsbereinigt(Nein)       | 291,700 | 297,300 | 279,700 | 243,460 | 235,516 | 293,417 | 260,223 | 212,591 |

Tabelle: 12070 GG Waldschule, alle Medien, Wärme (Gt), Ist- oder Vorhersagewert

|                                | Jan    | Feb    | Mrz    | Apr    | Mai   | Jun   | Jul   | Aug   | Sep   | Okt    | Nov    | Dez    |
|--------------------------------|--------|--------|--------|--------|-------|-------|-------|-------|-------|--------|--------|--------|
| <b>Verbrauch bzw. Wert</b>     |        |        |        |        |       |       |       |       |       |        |        |        |
| Witterungsbereinigt(Ja), MWh   |        |        |        |        |       |       |       |       |       |        |        |        |
| 2022                           | 72,546 | 54,362 | 41,053 | 18,975 | 9,026 | 1,583 | 1,511 | 1,503 | 8,316 | 20,831 | 32,554 | 33,454 |
| 2023                           | 55,739 | 37,077 | 26,501 | 14,983 | 6,328 | 1,879 | 2,368 | 2,359 | 2,248 | 17,751 | 29,496 | 38,891 |
| Witterungsbereinigt(Nein), MWh |        |        |        |        |       |       |       |       |       |        |        |        |
| 2022                           | 66,716 | 43,867 | 35,455 | 21,310 | 7,057 | 1,583 | 1,511 | 1,503 | 8,316 | 11,348 | 27,627 | 33,930 |
| 2023                           | 48,781 | 31,200 | 24,933 | 18,531 | 5,545 | 1,879 | 2,368 | 2,359 | 2,248 | 11,527 | 29,675 | 33,544 |

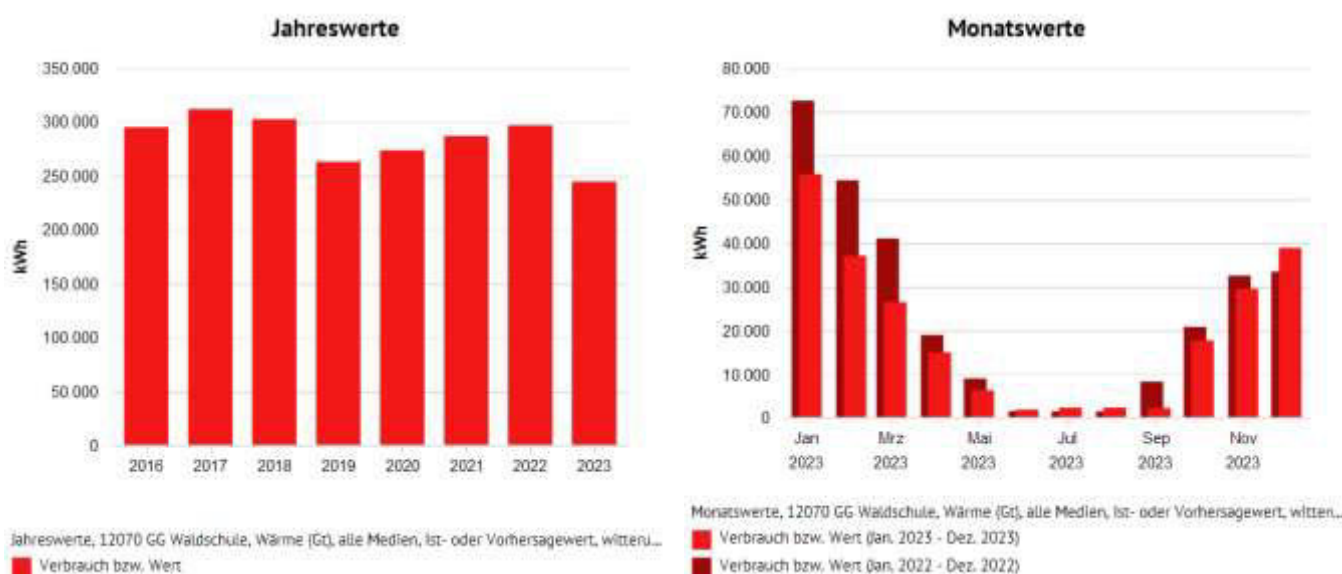

## Kennwerte

### Verbrauchskennwerte

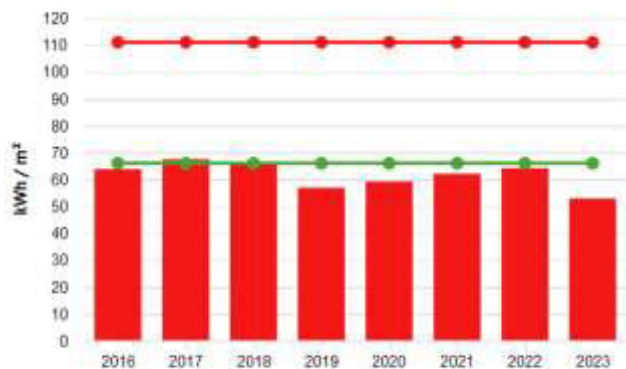

Jahreswerte, 12070 GG Waldschule, Wärme (Gt)

- (Verbrauch bzw. Wert (alle Medien, witterungsbereinigt) / Energiefaktor für Kennwert)(bel...
- Vergleichswert aus Klassifikation (Vergleichswert, beheizbare Bruttogrundfläche (m²))
- Vergleichswert aus Klassifikation (Unteres Quartilsmittel, beheizbare Bruttogrundfläche (m²))

Tabelle: 12070 GG Waldschule, Wärme (Gt)

|  | 2016    | 2017    | 2018    | 2019    | 2020    | 2021    | 2022    | 2023    |
|--|---------|---------|---------|---------|---------|---------|---------|---------|
| <b>Grundrechenarten, Energiefaktor für Kennwert, Verbrauch bzw. Wert, Witterungsbereinigt(Ja), Witterungsbereinigt(Nein), Ist- oder Vorhersagewert, alle Medien, /, kWh/m²</b> | 63,797  | 67,447  | 65,409  | 56,896  | 59,195  | 62,072  | 64,190  | 52,904  |
| <b>Vergleichswert aus Klassifikation, kWh/m²</b>   |         |         |         |         |         |         |         |         |
| <b>Vergleichswert</b>  | 111,000 | 111,000 | 111,000 | 111,000 | 111,000 | 111,000 | 111,000 | 111,000 |
| <b>Unteres Quartilsmittel</b>  | 66,000  | 66,000  | 66,000  | 66,000  | 66,000  | 66,000  | 66,000  | 66,000  |

## Strom

### Verbrauchswerte

#### Jahreswerte



Jahreswerte, 12070 GG Waldschule, Strom, alle Medien, Ist- oder Vorhersagewert

- Verbrauch bzw. Wert

#### Monatswerte

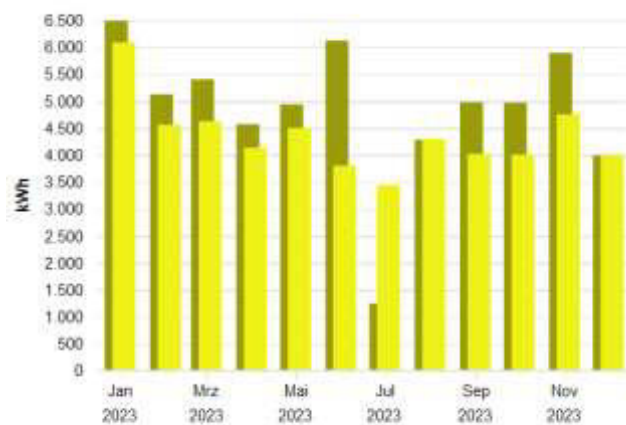

Monatswerte, 12070 GG Waldschule, Strom, alle Medien, Ist- oder Vorhersagewert

- Verbrauch bzw. Wert (Jan. 2023 - Dez. 2023)
- Verbrauch bzw. Wert (Jan. 2022 - Dez. 2022)

**Tabelle: 12070 GG Waldschule, alle Medien, Strom, Ist- oder Vorhersagewert**

|                                 | 2016   | 2017   | 2018   | 2019   | 2020   | 2021   | 2022   | 2023   |
|---------------------------------|--------|--------|--------|--------|--------|--------|--------|--------|
| <b>Verbrauch bzw. Wert, MWh</b> |        |        |        |        |        |        |        |        |
|                                 | 67,700 | 63,900 | 66,500 | 63,400 | 57,720 | 50,640 | 58,020 | 52,224 |

**Tabelle: 12070 GG Waldschule, alle Medien, Strom, Ist- oder Vorhersagewert**

|                                 | Jan   | Feb   | Mrz   | Apr   | Mai   | Jun   | Jul   | Aug   | Sep   | Okt   | Nov   | Dez   |
|---------------------------------|-------|-------|-------|-------|-------|-------|-------|-------|-------|-------|-------|-------|
| <b>Verbrauch bzw. Wert, MWh</b> |       |       |       |       |       |       |       |       |       |       |       |       |
| <b>2022</b>                     | 6,498 | 5,126 | 5,404 | 4,571 | 4,939 | 6,123 | 1,248 | 4,281 | 4,977 | 4,967 | 5,893 | 3,993 |
| <b>2023</b>                     | 6,087 | 4,560 | 4,625 | 4,138 | 4,500 | 3,802 | 3,440 | 4,302 | 4,021 | 4,007 | 4,754 | 3,988 |

**Kennwerte**

**Verbrauchskennwerte**



Jahreswerte, 12070 GG Waldschule, Strom

- (Verbrauch bzw. Wert (alle Medien) / Energiefaktor für Kennwert)(beheizbare Bruttogrund...
- Vergleichswert aus Klassifikation (Vergleichswert, beheizbare Bruttogrundfläche (m²))
- Vergleichswert aus Klassifikation (Unteres Quartilsmittel, beheizbare Bruttogrundfläche (r...

**Tabelle: 12070 GG Waldschule, Strom**

|   | 2016   | 2017   | 2018   | 2019   | 2020   | 2021   | 2022   | 2023   |
|---|--------|--------|--------|--------|--------|--------|--------|--------|
| <b>Grundrechenarten, Energiefaktor für Kennwert, Verbrauch bzw. Wert, Ist- oder Vorhersagewert, alle Medien, /, Witterungsbereinigt(Nein), kWh/m²</b> |        |        |        |        |        |        |        |        |
|   | 14,638 | 13,816 | 14,378 | 13,708 | 12,480 | 10,949 | 12,545 | 11,292 |
| <b>Vergleichswert aus Klassifikation, kWh/m²</b>  |        |        |        |        |        |        |        |        |
| <b>Vergleichswert</b>   | 9,000  | 9,000  | 9,000  | 9,000  | 9,000  | 9,000  | 9,000  | 9,000  |
| <b>Unteres Quartilsmittel</b>   | 5,000  | 5,000  | 5,000  | 5,000  | 5,000  | 5,000  | 5,000  | 5,000  |

# Wasser

## Verbrauchswerte

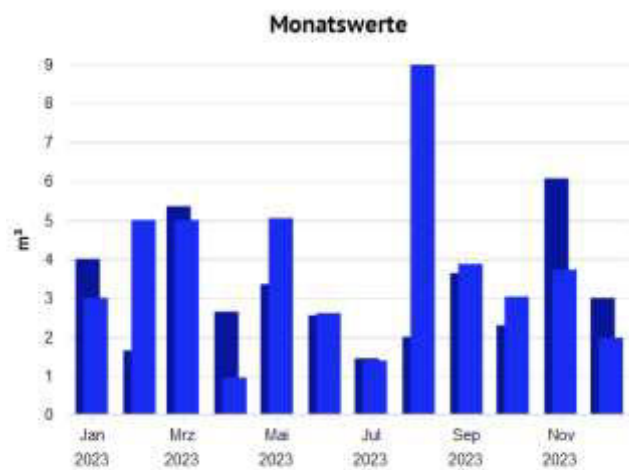
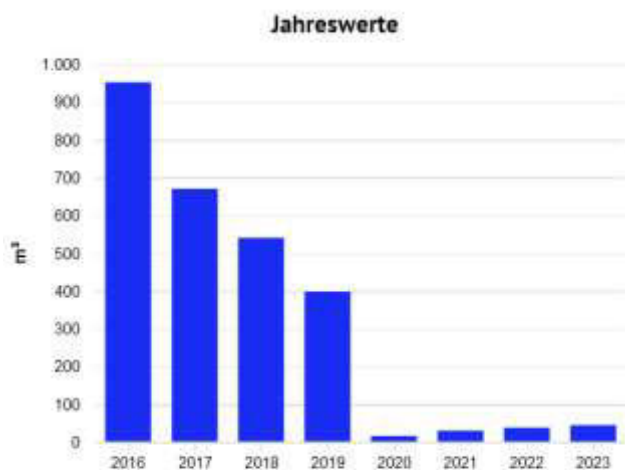

Jahreswerte, 12070 GG Waldschule, Wasser, alle Medien, Ist- oder Vorhersagewert  
■ Verbrauch bzw. Wert

Monatswerte, 12070 GG Waldschule, Wasser, alle Medien, Ist- oder Vorhersagewert  
■ Verbrauch bzw. Wert (Jan. 2023 - Dez. 2023)  
■ Verbrauch bzw. Wert (Jan. 2022 - Dez. 2022)

**Tabelle: 12070 GG Waldschule, alle Medien, Wasser, Ist- oder Vorhersagewert**

|                                | 2016    | 2017    | 2018    | 2019    | 2020   | 2021   | 2022   | 2023   |
|--------------------------------|---------|---------|---------|---------|--------|--------|--------|--------|
| <b>Verbrauch bzw. Wert, m³</b> | 952,000 | 670,200 | 540,500 | 398,000 | 16,000 | 30,000 | 38,000 | 44,600 |

**Tabelle: 12070 GG Waldschule, alle Medien, Wasser, Ist- oder Vorhersagewert**

|                                | Jan   | Feb   | Mrz   | Apr   | Mai   | Jun   | Jul   | Aug   | Sep   | Okt   | Nov   | Dez   |
|--------------------------------|-------|-------|-------|-------|-------|-------|-------|-------|-------|-------|-------|-------|
| <b>Verbrauch bzw. Wert, m³</b> |       |       |       |       |       |       |       |       |       |       |       |       |
| <b>2022</b>                    | 4,000 | 1,647 | 5,353 | 2,647 | 3,353 | 2,553 | 1,447 | 2,000 | 3,636 | 2,295 | 6,069 | 3,000 |
| <b>2023</b>                    | 3,000 | 5,000 | 5,000 | 0,952 | 5,048 | 2,609 | 1,391 | 9,000 | 3,871 | 3,032 | 3,722 | 1,975 |

## Kennwerte

### Verbrauchskennwerte

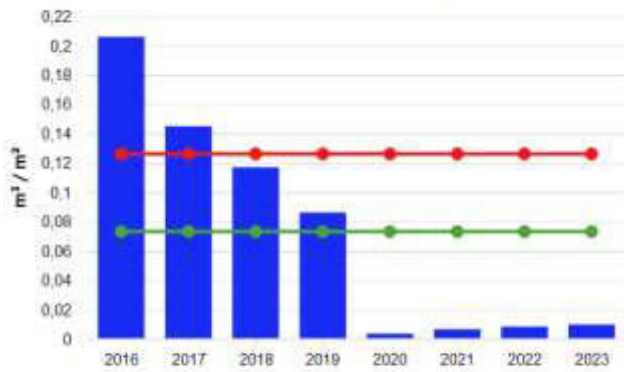

Jahreswerte, 12070 GG Waldschule, Wasser

- (Verbrauch bzw. Wert (alle Medien) / Energiefaktor für Kennwert)(beheizbare Bruttogrund...
- Vergleichswert aus Klassifikation (Vergleichswert, beheizbare Bruttogrundfläche (m²))
- Vergleichswert aus Klassifikation (Unteres Quartilsmittel, beheizbare Bruttogrundfläche (m²))

Tabelle: 12070 GG Waldschule, Wasser

|   | 2016    | 2017    | 2018    | 2019    | 2020    | 2021    | 2022    | 2023    |
|---|---------|---------|---------|---------|---------|---------|---------|---------|
| <b>Grundrechenarten, Energiefaktor für Kennwert, Verbrauch bzw. Wert, Ist- oder Vorhersagewert, alle Medien, l, Witterungsbereinigt(Nein), l/m²</b> |         |         |         |         |         |         |         |         |
|   | 205,838 | 144,908 | 116,865 | 86,054  | 3,459   | 6,486   | 8,216   | 9,643   |
| <b>Vergleichswert aus Klassifikation, l/m²</b>  |         |         |         |         |         |         |         |         |
| <b>Vergleichswert</b>   | 126,000 | 126,000 | 126,000 | 126,000 | 126,000 | 126,000 | 126,000 | 126,000 |
| <b>Unteres Quartilsmittel</b>   | 73,000  | 73,000  | 73,000  | 73,000  | 73,000  | 73,000  | 73,000  | 73,000  |

## Anlage 2.2 Benchmarkauswertung Grundschulen

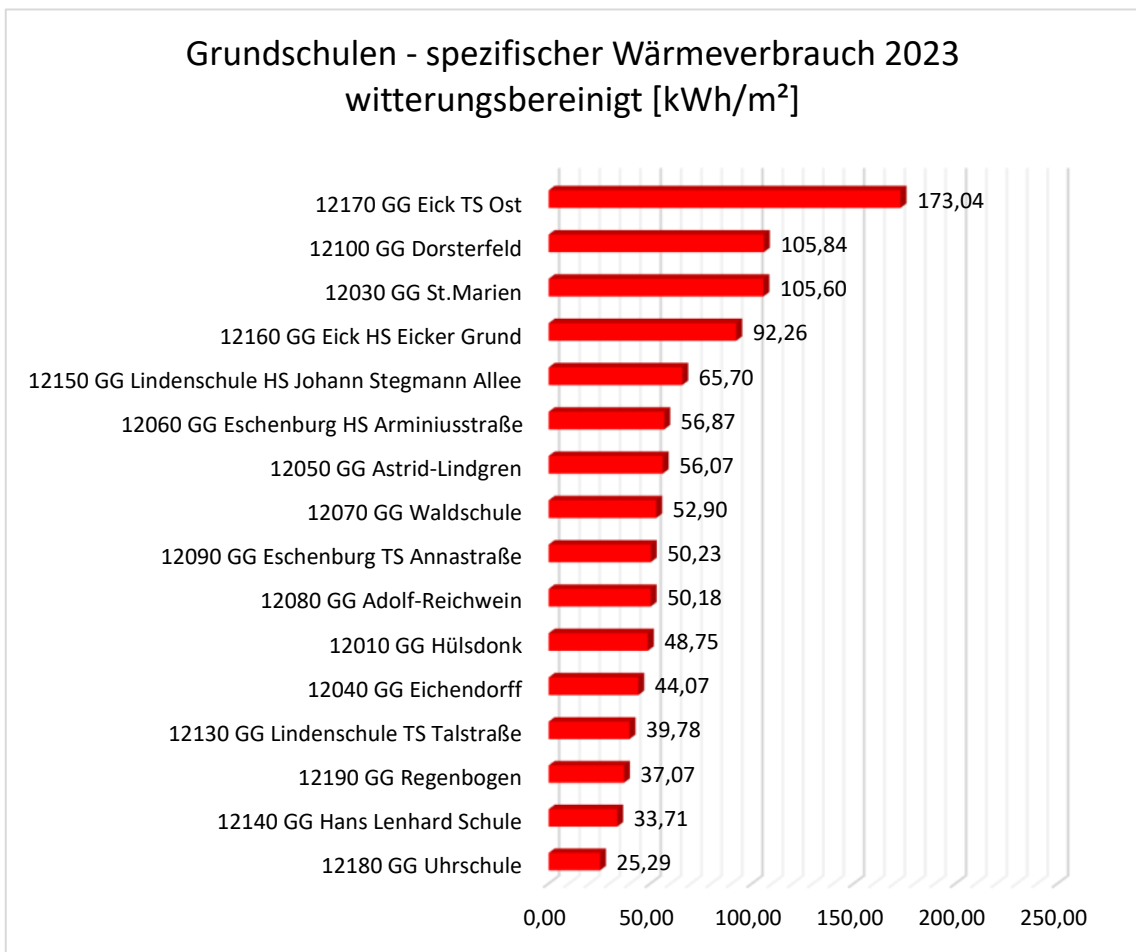
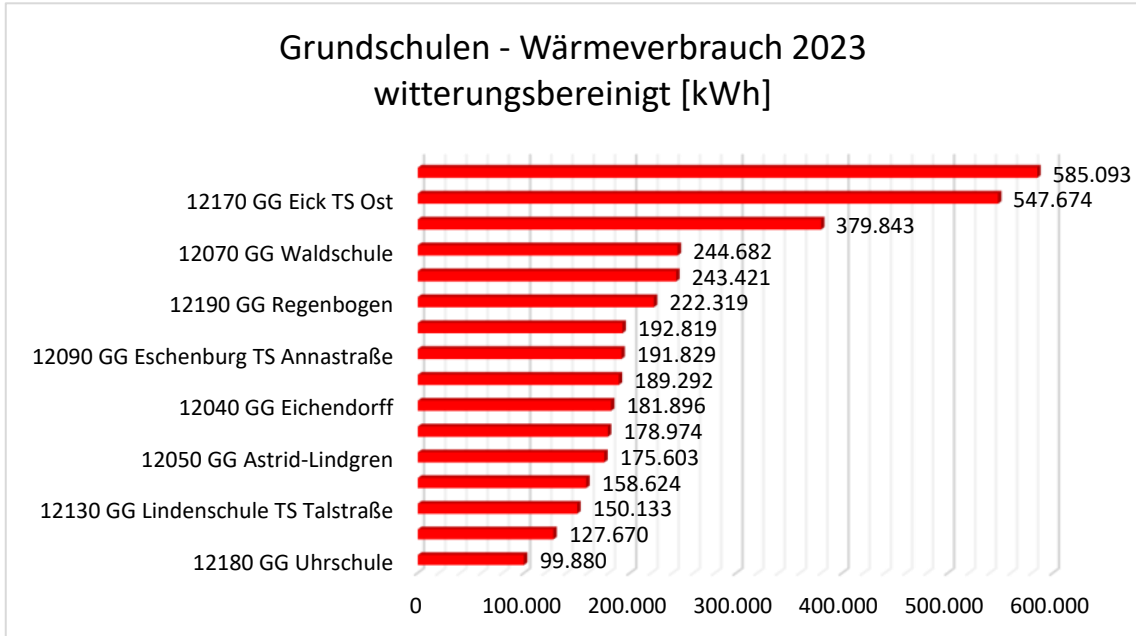

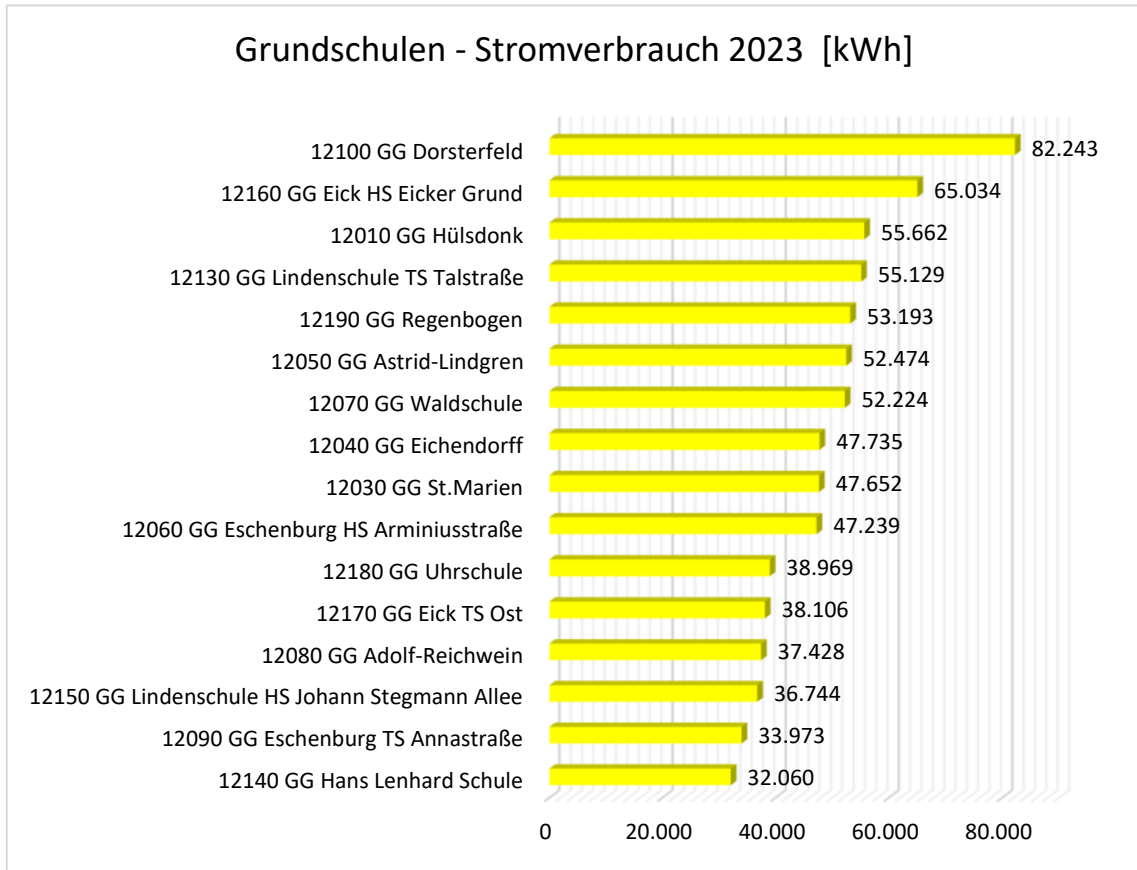

## Grundschulen - spezifischer Stromverbrauch [kWh/m<sup>2</sup>]

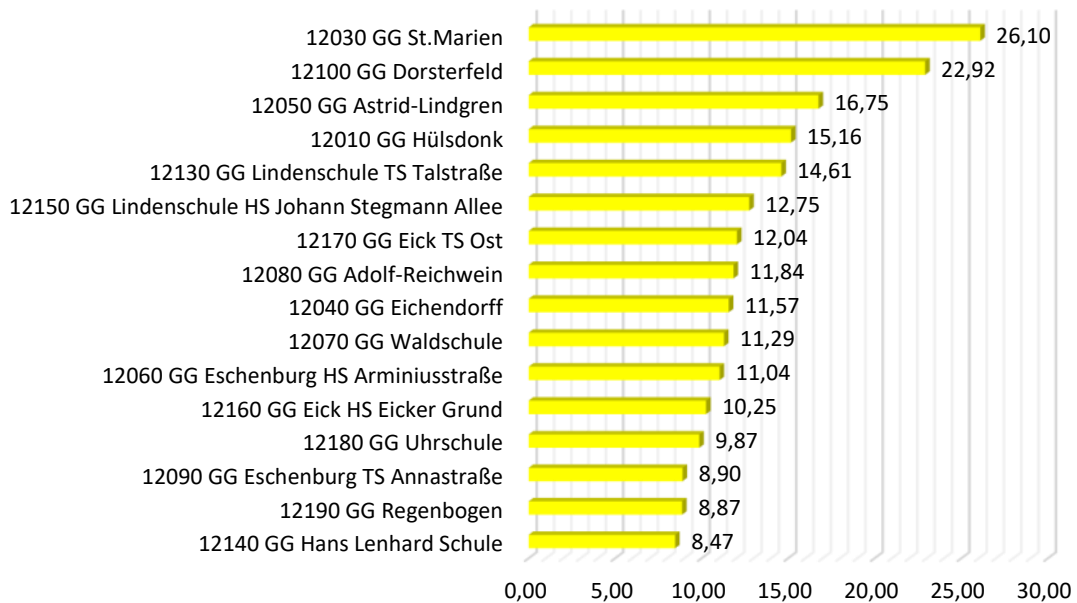

## Grundschulen - Wasserverbrauch [m<sup>3</sup>]

